SÖLLNER

First Class Reisen

persönlich – kompetent – zuverlässig!

URLAUB 2020

Städtereisen

Rundreisen

Radreisen

SICHERHEIT IM BUSBETRIEB
TÜV
DEKRA

Wir sind geprüft!

SÖLLNER
First Class Reisen

**Sie halten mit dem Reisekatalog 2020
ein ausgesuchtes Angebot an Omnibusreisen in den Händen.**

Die Geschäftsleitung
Familie Söllner

KLASSE – STATT MASSE!
Unser Motto – Ihr Vorteil!

Wir sind sicherlich nicht der größte Reiseveranstalter, aber wir wollen einer der Besten sein. Daher setzen wir auf kleine Gruppen, mit denen wir harmonische Reisen unternehmen. Jeder von Ihnen soll, soweit dies in einer Gruppenreise möglich ist, seine Individualität einbringen können.

Unsere Reisen sind in der Regel so geplant, dass diese ab 15-18 Personen durchgeführt werden können. Mit dieser Gruppengröße haben Sie sicherlich die größte Freude an der Reise. Selbstverständlich bieten wir auch Reisen an, bei denen die Mindestteilnehmerzahl größer ist, Reisen bei denen wir mit der Teilnehmerzahl, den Reisepreis gestalten und Ihnen dabei besonders günstige Reisen anbieten können. Hierzu möchten wir auf unsere „Freundschafts-Reisen“ (bzw. Budget-Reisen im Laufe des Reisejahres) hinweisen.

Unser Fokus liegt aber immer auf der Qualität der Reise. Hierzu gehören zum Ersten unsere Omnibusse (nicht älter als 4 Jahre) größtenteils mit dem Komfort eines 4* Fahrzeuges, erfahrene Fahrer, die angebotenen Hotels und Leistungen, aber auch unsere Reisebüros, die Ihnen persönlich mit Rat und Tat zur Verfügung stehen.

Unser Fuhrpark

Ein moderner und komfortabler Fuhrpark steht für Sie bereit, Omnibusse von 17 – 76 Sitzplätzen mit allem Komfort, welche Ihre Reise angenehm machen, wie Klimaanlage, Bordküche, Fußstützen, Video, WC...

Unsere Fahrer

Durch regelmäßige Fahrerschulungen bleiben unsere Fahrer auf dem neuesten Stand der Technik

Erfahrene und freundliche Omnibusfahrer – wir achten darauf!

Unsere Reisebüros

Simmernstraße 41
93051 Regensburg
Telefon: 0941 90896 + 97494

Hier berät Sie: **Frau Uschi Schulz, Frau Andrea Söllner und Frau Renate Rammelsberger**

Unter den Schwibbögen 13 + 15
93047 Regensburg
Telefon: 0941 59985 -80/-81

Hier berät Sie: **Frau Heidi Wittmann**

Anfahrt:

- BAB 3 Regensburg – Passau
- Ausfahrt Regensburg Ost (Ausfahrt 101)
- Max Plank Str. – Richtung BMW folgen
- An der 3. Ampel rechts abbiegen – Richtung Obertraubling
- 1. Straße links ist die Ernst-Frenzel-Str. (bei T-Kreuzung dann links bis zum Straßenende)

Betriebshof – Disposition

Ernst-Frenzel-Str. 18, 93083 Obertraubling
Telefon: 09401 952990

Ihre Ansprechpartner für Fragen um Omnibusse und Busplanung:

Elke Häusinger (Disposition)
Gunnar Dahlke (Disposition)
Daniel Resch (Disposition-Linienverkehr)
Christina Inginniu (Lohnbuchhaltung)

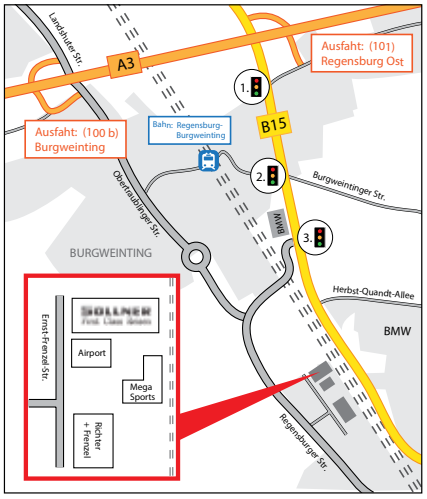

Klima schonen Bus reisen
www.klimaschonen.bus.de - RDA Internationaler Bustouristik Verband e.V.

SÖLLNER
First Class Reisen

3% Frühbucher-RABATT

Nutzen Sie unseren Frühbucher-Rabatt! Für von Söllner veranstaltete Reisen nach dem 16.03.2020, die spätestens bis zum 16.02.2020 gebucht werden.

Sehr geehrter REISEGAST

Wir haben uns bemüht, eine bunte Mischung von Kultur-, Erlebnis und Erholungsreisen für Sie auszuarbeiten. Sie werden sehr schnell beim Durchblättern bemerken, dass es sich bei unseren Reisen um gut geplante und durchdachte Reisen durch ganz Europa handelt.

Tagesetappen nach Maß

Wir legen großen Wert auf Tagesetappen, die für Sie und Ihren Reisebusfahrer Garant für eine angenehme Reise sind und im Rahmen der gesetzlichen Regeln liegen. Wir vermeiden Nachtfahrten. Sollte eine frühe Abfahrt entsprechend des Reiseverlaufes nötig sein, ist dies so geplant, dass Sie immer mit einem ausgeruhten Fahrer reisen. Die EU- Regelungen zu Lenk- und Ruhezeiten waren bei der Erstellung des Reisekataloges eine Herausforderung, welche wir gerne auf uns genommen haben und Lösungen ausgearbeitet haben, die sogar so manche Reise aufwerten. Wir sind uns sicher, ein ausgewogenes Reiseprogramm entsprechend der geltenden gesetzlichen Vorschriften geschaffen zu haben.

Sicherheit im Busbetrieb

Wir haben uns als erstes bayrisches Omnibusunternehmen durch den **TÜV** als „Sicherer Busbetrieb“ zertifizieren lassen. Mehr darüber finden Sie auf dieser Seite unten.

Wir fahren ab 15 Personen

Da unsere Reisen meist von Gästen aus der Region gebucht werden, können wir nicht mit vollen Bussen kalkulieren. Das kommt aber auch Ihnen zu Gute, da wir unsere Mehrtagesfahrten bereits ab 15 Teilnehmern durchführen.

Machen Sie den Preis – Leistungsvergleich

Vergleichen Sie unsere Angebote, aber bitte mit allen Leistungen. Unter Berücksichtigung obiger Punkte erkennen Sie sicherlich schnell, dass Sie ein sehr attraktives Angebot in Händen halten.

Starke Partner

Wir sind Mitglied im RDA und der gbK.

Der RDA ist ein international agierender Dienstleistungsverband, der seit über 50 Jahren kompetent, engagiert und sehr erfolgreich in Politik und Öffentlichkeit die Interessen von über 3.000 angeschlossenen Unternehmen der Bus- und Gruppentouristik vertritt.
Die Gütegemeinschaft Buskomfort – gbk – ist ein Zusammenschluss von 500 Busreiseveranstaltern aus ganz Deutschland. Auf freiwilliger Basis bieten sie ihren Kunden eine Qualitätsgarantie für den Bus.

Wir, Familie Söllner und die ganze Belegschaft, möchten den besonderen Stil eines Familienunternehmens aufrechterhalten. Persönliche Kundenbetreuung und ein gut ausgearbeitetes Reiseprogramm sind die Grundlage für Ihren Urlaub.

Wir wünschen Ihnen gute Erholung, viele Sehenswürdigkeiten und angenehme Urlaubstage!

Edgar Söllner

Ihr Reisebüro Söllner

ZUSTIEGE bzw. kostenlose Zubringer zu unseren Reisen:

Abensberg	OMV Tankstelle bei Einkaufszentrum
Kelheim	vor Rewe Supermarkt gegenüber Chemie Werk
Bad Abbach	Haltestelle Kühberg
Regensburg	Isarstr. / Altmühlstr., Wöhrdstraße (altes Eisstadion), Bahnhof, Wolfgangskirche
Neutraubling	Haltestelle Gärtnersiedlung, Richtung Barbing
Obertraubling	Betriebshof, Haltestelle
Zeitlarn	Gasthaus Götzfried
Regenstauf	Haltestelle ehem. Post
Schwandorf	Pendlerparkplatz bei Globus Einkaufsmarkt

Für auswärtige Gäste bieten wir unseren Betriebshof in Obertraubling an der Ernst-Frenzel-Str. 18 als **kostenlosen Parkplatz** an. (Parkplätze nur begrenzt verfügbar)

ZUBRINGER SERVICE

Ihre Anreise zu unseren Abfahrtsorten bereitet Ihnen Probleme? Wir organisieren für Sie einen kostengünstigen Zubringer.
Unser Zubringer Service – **ab Ihrer Haustür** zu einer unserer Abfahrtsstellen **und** nach Ankunft in Regensburg **wieder zurück** (die Abfahrtszeit vor Ihrer Haustür, teilen wir Ihnen 3 Arbeitstage vor der Reise mit):

UNSER ANGEBOT:

für Stadtgebiet Regensburg 19,90 €

Außerhalb des Stadtgebietes berechnen wir (für die 1. Person) nach den RVV Tarif Zonen:

Zone 2+3	30,– €	Zone 8+9	60,– €
Zone 4+5	40,– €	Zone 10	70,– €
Zone 6+7	50,– €		

Unabhängig von der Zone bezahlt die 2. Person mit gleicher Adresse nur 25,– €.

Zubringer Buchung ab 10 Arbeitstage vor Reisetermin 20,– € Bearbeitungs-Zuschlag!
Weitere Zubringer gerne auf Anfrage!

Ab 5 Personen pro Adresse (bei Mehrtagesfahrten) holen wir Sie KOSTENLOS ab!

Wir wurden ZERTIFIZIERT

Prüfkriterien des TÜV zu „Sicherheit im Busbetrieb“

Sie haben sich für Qualität und Sicherheit entschieden und können sich auf Ihrer Reise noch ein wenig wohler - und sicherer fühlen!
Wir haben uns der freiwilligen Prüfung für das Zertifikat „Sicherheit im Busbetrieb“ des TÜV-SÜD unterzogen. Bei dieser anspruchsvollen und umfangreichen Systemprüfung wurden wir auf Herz und Nieren getestet und vom TÜV-SÜD für gut und sicher befunden.

LENKZEITEN

Die Übermüdung von Busfahrern kann gefährliche Unfälle verursachen.

Also: Wieviel wird von wem gefahren? Werden die zugelassenen Lenkzeiten eingehalten?

- Allgemeine Betriebsdaten – Gesamt-km – Anzahl der Fahrgäste
- Einsatzplan, Vertretungsregelung
- fest angestellte Fahrer / Aushilfsfahrer, Nachunternehmer
- Anzahl Reisebusse
- Betriebsvereinbarungen zu Arbeitszeitregelungen
- Fahrtenschreiberauswertung
- Angaben über Sub- oder Tochterunternehmen

Ergebnis:
Ihr Busunternehmen sorgt für eine gute Einsatzplanung.

Damit wird die Unfallwahrscheinlichkeit wegen Übermüdung entscheidend reduziert.

Eine wichtige Leistung für Ihre Sicherheit!

FAHRERAUSBILDUNG

Sie vertrauen Ihrem Busfahrer die Verantwortung für Ihre Sicherheit an.

Also: Wie gut sind die Fahrer Ihres Busunternehmens ausgebildet – und wie hochwertig ist die Weiterbildung im Unternehmen?

- Personenbeförderungsnachweis
- Fahrerlaubnisverzeichnis / Verlängerungskontrolle
- Arbeitsnachweise des Arbeitssicherheitsausschusses
- Betriebsanweisungen hinsichtlich Sicherheit
- Schulungsprotokolle und Schulungsnachweise für Fahrer-Sicherheitsschulung, DRK-Training
- Unfallverhütungs-Unterweisungen

Ergebnis:
Ihr Busunternehmen sorgt durch eine systematische Schulung und Qualifikation seiner Fahrer dafür, dass Sie sich wirklich sicherer und wohler fühlen können.

Eine weitere wichtige Leistung für Ihre Sicherheit!

UNFALLSTATISTIKEN

Sie haben in den Medien viel über Busunfälle gelesen.

Also: Wie gut und sicher ist Ihr Busunternehmen bisher gefahren?

- Unfallstatistik
- Unfallmedien
- berufsgenossenschaftliche Kontrollmeldungen

Ergebnis:
Durch seine hohe Qualitätsorientierung und sein systematisches Vorgehen hat Ihr Busunternehmen eine sehr niedrige Unfallgefährdung.

Sie können sich also ein wenig beruhigter zurücklehnen und die Fahrt genießen.

TECHNISCHE SICHERHEIT

Wenn Sie in den Bus einsteigen, wollen Sie sich sicher fühlen.

Also: Wie gut und sicher sind die Fahrzeuge Ihres Busunternehmens?

- Alter, Typ der einzelnen Reisebusse
- Planung und Protokolle über Unfallverhütungs-Unterweisungen, Hauptuntersuchungen (TÜV), Sicherheitsprüfungen, Wartungen und Wartungsintervalle – Bus-Schadensmeldungen

Ergebnis:
Die Prüfung der Busflotte ergab einen hohen Qualitäts- und Umweltstandard.

Die Unfallgefahr aufgrund von technischen Mängel ist also äußerst gering.

50 Jahre sicher unterwegs

Ein Familienunternehmen mit einer langen Tradition.
Lassen Sie uns eine kleine Reise in die Unternehmensgeschichte machen:

SÖLLNER
First Class Reisen

Edgar Söllner (Geschäftsführer), Andrea Söllner (Ehefrau),Therese Söllner (Firmengründerin), Alexander und Maximilian Söllner (Söhne)

Firmengründer Josef und Therese Söllner begannen 1959 in Regensburg Ihre Selbstständigkeit mit dem Betreiben der Aral Tankstelle in der Prüfeninger Str., hinter dem Jahn Stadion. Neben dem Tankstellenbetrieb wurden LKW angeschafft und im Baustellen- und Nahverkehr eingesetzt. 1966 schien die Zeit reif zu sein, den ersten Omnibus anzuschaffen und neben den LKW´s auch Omnibusse im Linien und Reiseverkehr einzusetzen. Somit war das Unternehmen Söllner – Reisen gegründet. Ein kontinuierliches Wachsen ist eingetreten. Jede Zeit hat ihre Veränderungen, so wurden Reisen organisiert, Linien akquiriert, neue Auftraggeber gewonnen und Söllner hat sich letztendlich ganz dem Thema Omnibusunternehmen gewidmet. Bis 1972 wurde die ganze Buchhaltung und der Kundenverkehr im privaten Wohnhaus, also zwischen Küche und Wohnzimmer abgewickelt. Ein weiterer Schritt zu einem professionellen Ausbau des Unternehmens folgte. In der Simmernstr. in Regensburg wurde das Unternehmerhaus erweitert und so standen dann entsprechende Büroräume für die Kunden und Sozialräume für die Fahrer zur Verfügung. Schließlich 1982 war der Betrieb des Unternehmens in Kumpfmühl, einem Regensburger Wohngebiet, nicht mehr möglich, und es wurde der technische Teil in einem neu-

en Betriebshof im Regensburger Hafen ausgelagert. (Preßburger Str. heute Vidiner Str.) Hier standen nun auch Werkstatt, Tankstelle und entsprechende Büroräume zur Verfügung, so dass für die weitere Entwicklung die besten Voraussetzungen herrschten. Schließlich stieg der jetzige Geschäftsführer Edgar Söllner nach seiner Ausbildung zum Kfz – Mechaniker, Omnibusfahrer und Kfz- Meister in die Firma ein. Es konnten weitere Auftraggeber im Linien- und Reiseverkehr gewonnen werden, und der Fuhrpark wurde moderner und neuer. So prägen Söllner Linienbusse das Stadtbild von Regensburg und Umgebung, welche für die Regensburger Verkehrs Betriebe (RVB), die Deutsche Bahn Tochter RBO und dem BMW Werk Regensburg tätig sind. Zu erwähnen ist hierzu auch die Weiterentwicklung des eigenen Reisebüros mit Reisen durch ganz Europa. Söllner spezialisierte sich auf hochwertige Omnibus - Rundreisen in alle Himmelsrichtungen durch Europa und auch durch andere Kontinente. Die Reisen führen auch heute noch vom Nordkap über Russland mit Moskau und St. Petersburg – in den Balkan und den damit anliegenden Staaten wie Rumänien – Bulgarien nach Asien und in die Türkei, selbstverständlich ganz Europa mit Griechenland – Italien – Frankreich und Spanien. Aber auch nach Afrika mit mehreren Reisen nach Marokko. Diese Aufzählung ist sicherlich nicht vollständig, denn im Laufe der Jahre waren es tausende Gäste, die auf eine Reise mit Söllner – Reisen vertraut haben und denen dadurch die positive Entwicklung des Reiseangebotes zu verdanken ist. Es bedarf auch einem weiteren Reisebüro, welches Söllner dann im Jahr 2000 Unter den Schwibbögen eröffnet hat. Heute ist das Unternehmen mit über 80 Festangestellten und ebenso engagierten Mitarbeitern, denen maßgeblich auch die positive Entwicklung des Unternehmens zu verdanken ist, sowie einem modernen Fuhrpark mit 45 komfortablen Omnibussen, ein Teil von Regensburg. Ebenso sind zwischenzeitlich, nicht nur in Regensburg sondern auch in Chemnitz und Altenburg Omnibusse stationiert. Wie es sich derzeit entwickelt, wird sich die Familientradition fortsetzen, denn mit Maximilian und Alexander Söllner, ist zwischenzeitlich die 3. Generation am Firmengeschehen beteiligt. Mit dem stetigem Wachsen des Fuhrparks und da der Hafen, auf dessen Gelände bislang der Betriebshof war, Eigenbedarf angemeldet hatte, wurde eine Umsiedelung nötig. Im Jubiläumsjahr 2016 (50 Jahr-Feier) begannen die Planungen.Im Frühjahr 2017 rollten auf den neuen Betriebshof Gelände in Obertaubling die Bagger an. Dank eines engen Zeitplanes konnte bereits im November 2017 der Umzug beginnen und so hat die Omnibusflotte einen neuen Betriebshof und ein Bürogebäude bekommen. (Obertraubling, Ernst-Frenzel-Str. 18)

Übersicht nach Monaten & Ländern

FEBRUAR

		Preis	Seite
05.02.20	Rossmarkt Berching	29,90 €	61
14.02.20	Valentinstag – Bamberg Bayreuth	41,90 €	61
17.02.20	Wenatex – Brat'l Essen	5,– €	61
20.02.20	Ingolstadt Village – Chinesen Fasching	29,90 €	62
22.02.20	Karneval – Venedig	89,90 €	62

MÄRZ

01.03.20	Wintererlebnis Bayerischer Wald	34,90 €	62
05.03. – 08.03.20	Saisoneröffung ins Blaue	ab 359,– €	12
09.03. - 14.03.20	Wellnesstage in Marienbad	ab 419,– €	10
13.03. – 16.03.20	Triest – Oper La Boheme	ab 489,– €	6
21.03. – 26.03.20	Rhone Flusskreuzfahrt – Côte d' Azur	ab 1.198,– €	55
25.03.20	Kulturfahrt Würzburg	44,90 €	62
27.03. – 30.03.20	Comer- und Luganer See	ab 329,– €	12
29.03.20	Saisoneröffnung ins Blaue	33,90 €	62

APRIL

01.04.20	Schmankerstunde bei Bergader Käse	44,90 €	63
01.04. – 13.04.20	Marokko – Rundreise	ab 1.998,– €	14
02.04. – 09.04.20	Albanien – unberührtes Land	ab 1.059,– €	13
07.04. – 11.04.20	Cote'd Azur & Lago Maggiore	ab 498,– €	16
10.04. – 13.04.20	Ostern in Istrien – SLO Adria	ab 429,– €	16
11.04.20	Pilsen mit Brauerei und Stadtführung	49,90 €	63
13.04.20	Georgiritt Traunstein	39,– €	63
14.04. – 19.04.20	Sizilien	ab 829,– €	17
15.04.20	Fränkische Osterbrunnen	44,– €	63
16.04. – 19.04.20	Südtirol – Gardasee	ab 389,– €	18
20.04. – 26.04.20	Frankreich – Rundreise mit Lourdes	ab 989,– €	19
21.04.20	Kulturfahrt Bad Kissingen	43,90 €	63
22.04. – 26.04.20	Blütenpracht am Lago Maggiore	ab 449,– €	18
25.04.20	Bad Reichenhall	39,– €	64
27.04. – 30.04.20	E-Bike Reise am Gardasee	ab 429,– €	8
28.04.20	Krumau	45,– €	64
30.04. – 03.05.20	Kärnten	ab 489,– €	20

MAI

01.05.20	Altötting	34,90 €	64
01.05. – 05.05.20	Holland – Tulpenblüte	ab 639,– €	20
03.05.20	3 Oberbayrische Seen	39,– €	64
05.05. – 11.05.20	Golf von Neapel mit Rom und Capri	ab 898,– €	22
05.05. – 08.05.20	Bernina Express	ab 379,– €	21
09-05. – 10.05.20	Muttertag in Tirol	ab 159,– €	23
10.05.20	Muttertag in Mittenwald	39,– €	64
06.05. – 10.05.20	Gardasee Limone	ab 419,– €	21
12.05.20	Kulturfahrt Isny – Kempten	45,90 €	65
13.05. – 17.05.20	Ostfriesland	ab 679,– €	23
13.05. – 17.05.20	Toskana mit Ausflugsmöglichkeit Elba	ab 489,– €	25
19.05.20	Donaukreuzfahrt nach Linz	65,90 €	65
19.05. – 28.05.20	Griechenland Rundreise	ab 1.398,– €	24
19.05. – 28.05.20	Rimini Aufenthalt	ab 598,– €	11
20.05. – 24.05.20	Istrien Riviera	ab 498 / 449,– €	26
21.05.20	Trachtenwallfahrt Birkenstein	39,– €	65
23.05.20	Töpfermarkt Diessen	35,90 €	65
24.05.20	Ellmau	38,– €	65
27.05.20	Böhmerwald Rundfahrt	35,90 €	66
28.05. – 01.06.20	Inselhopping an der Ostsee	ab 659,– €	25
30.05. – 02.06.20	Grado – Triest	ab 449 / 398,– €	26
31.05.20	Bodensee – Insel Mainau	49,90 €	66

JUNI

03.06. – 08.06.20	Korsika Rundreise	ab 898,– €	28
03.06. – 08.06.20	Wellness in Abano Terme	ab 529,– €	10
03.06. – 08.06.20	Italien Rundreise – Rom – Florenz – Siena – Abano Terme	ab 598,– €	28
07.06.20	Kitzbüheler Horn	42,90 €	66
09.06.20	Kulturfahrt Kehlsteinhaus	59,– €	66
10.06. – 14.06.20	Nordfriesland – Sylt	ab 698,– €	29
11.06.20	Königssee	42,90 €	67
14.06. – 21.06.20	Seine – Flußkreuzfahrt Normandie -Paris	ab 1.798,– €	56
16.06.20	Ulm	39,90 €	67
17.06. – 21.06.20	Brün - Hohe Tatra - Bratislava	ab 579,– €	29
23.06. – 25.06.20	Harz	ab 339,– €	30
23.06.20	Coburg – Vierzehnheiligen	42,– €	67
24.06. – 29.06.20	Südengland	ab 949,– €	31
26.06. – 28.06.20	Dresden – Semperoper „Zauberflöte"	ab 399,– €	6
28.06.20	Karwendelgebirge Eng – Bad Wiessee	42,– €	67
30.06.20	Wenatex – Mondsee	ab 5,– €	67

JULI

01.07.20	Krumau	45,– €	68
02.07. – 16.07.20	Große Skandinavien Rundreise – Nordkap	ab 2.898,– €	32
02.07. – 05.07.20	Bodensee	ab 479,– €	30
04.07.20	St. Wolfgang am See	ab 39,– €	68
05.07.20	Mittenwald	39,– €	68
07.07.20	Donauzkreuzfahrt Linz	65,90 €	68
08.07. – 16.07.20	Irland – Rundreise	ab 1.539,– €	34
10.07. – 12.07.20	Verona – Opern Festspiele „Turandot"	ab 369,– €	7
11.07.20	Donau in Flammen – Vilshofen	36,– €	68
18.07.20	Innsbruck – Nordkette – Karwendel	44,– €	69
19.07. – 24.07.20	Masuren	ab 719,– €	35
26.07.20	Kochel- und Walchensee	37,– €	69
27.07. – 07.08.20	Moskau – St. Petersburg	ab 1.898,– €	36
28.07. – 02.08.20	Südpolen	ab 709,– €	35

AUGUST

01.08.20	Porzellanflohmarkt Selb – Marienbad	34,– €	69
02.08.20	Achensee – Pertisau	41,– €	69
04.08.20	Wendelstein Rundfahrt	75,90 €	69
06.08.20	Starnberger und Ammersee	52,90 €	70
07.08. – 12.08.20	Flusskreuzfahrt – Rhein in Flammen	ab 1.148,– €	60
08.08.20	Gumd am Traunsee	42,– €	70
07.08. – 12.08.20	Rhein – Main – Mosel	ab 598,– €	38
07.08. – 09.08.20	Seefestspiele Mörbisch & Steinbruch	ab 369,– €	7
09.08. – 16.08.20	Ostsee- Weissenhäuser Strand	ab 769,– €	27
11.08.20	Karlsbad/Marienbad	38,– €	70
13.08.20	Nördlingen – Brombachsee	43,90 €	70
15.08.20	Altötting	34,90 €	70
14.08. – 17.08.20	Berlin – Spreewald	ab 398,– €	38
18.08.20	Krumau	45,– €	71
19.08. -21.08.20	Wien – Wachau	ab 319,– €	39
20.08.20	Schloss Linderhof & Ettal	38,– €	71
22.08. – 25.08.20	E-Bike Reise an die Proseco Straße	ab 498,– €	9
22.08. – 25.08.20	Hamburg	ab 449,– €	39
23.08.20	Blumenkorso Ebbs	30,90 €	71
26.08.20	Schloss Neuschwanstein	34,– €	71
27.08. – 07.09.20	Baltikum – Rundreise um die Ostsee	ab 1.598,– €	40
27.08. – 30.08.20	Saar – Mosel – Luxemburg	ab 469,– €	41
29.08.20	Garmisch Partenkirchen – Zugspitz	39,– €	71
30.08.20	Prag	41,– €	72

SEPTEMBER

01.09.20	Seon Chiemsee	49,– €	72
02.09. – 06.09.20	Dalmatien – Zadar	ab 679,– €	41
02.09.20	Mainschleife Volkach	49,90 €	72
03.09. – 07.09.20	Rom	ab 579,– €	42
06.09.20	Kitzbüheler Horn	42,90 €	72
09.09. – 13.09.20	Piemont & Ligurien	ab 629,– €	43
10.09. – 17.09.20	Schottland – Rundreise	ab 998,– €	44
16.09. – 20.09.20	Istrien Riviera	ab 469 / 399,– €	26
16.09. – 27.09.20	Griechische Inseln	ab 1.899,– €	46
19.09.20	Almabtrieb Söll	39,– €	72
21.09. – 27.09.20	Rimini – Erholungsaufenthalt	ab 519,– €	11
21.09. – 27.09.20	Apulien Rundreise	ab 829,– €	45
23.09 – 27.09.2020	Bremen – Bemerhaven- Hamburg	ab 659,– €	49
27.09.20	St. Wolfgang am See	39,– €	73
29.09. – 07.10.2020	Balkan Rundreise nach Kroatien & Montenegro	ab 1.129,– €	48
30.09. – 08.10.20	Flusskreuzfahrt auf der Girone um Bordeaux	ab 2.298,– €	58

OKTOBER

01.10.20	Kulturfahrt Linz Voestalpine	59,90 €	73
02.10.20	Wenatex – Käserei Höflmaier	5,– €	73
03.10.20	Almabtrieb Mayrhofen	41,– €	73
03.10. – 07.10.20	Toskana Montecatini	ab 429,– €	49
04.10.20	3 oberbayrische Seen	39,– €	74
07.10.20	Stuttgart	ab 48,90 €	74
09.10. – 11.10.20	Rheingau	ab 349,– €	52
09.10. – 13.10.20	Gardasee Limone	ab 399,– €	21
11.10.20	Bayerischer Wald	34,90 €	74
13.10. – 18.10.20	Sardinien	ab 679,– €	50

Österreich

Afrika

Italien

Reisevorschau hat keinen Anspruch auf Vollständigkeit, Änderungen noch möglich.

15.10. – 18.10.20	Südtirol – Gardasee	ab 389,– € ...18
18.10.20	Kirchweih im Tegernseer Tal	38,– € ...74
20.10. – 25.10.20	Sorrent – Top Angebot	ab 598,– € ...51
22.10. – 25.10.20	Saisonabschlußfahrt ins Blaue	ab 339,– € ...50

NOVEMBER

02.11. – 08.11.20	Mandarinen Ernte in Dalmatien	ab 679,– € ...52
06.11.20	Leonhardiritt Bad Tölz	35,– € ...74
09.11. – 14.11.20	Wellnesstage in Marienbad	ab 419,– € ...10
13.11. – 15.11.20	Leipzig – Großes Konzert im Gewandhaus	ab 379,– € 8
27.11.20	Chiemsee – Fraueninsel	36,– € ...75
28.11.20	Salzburg – Weihnachtsmarkt	37,– € ...75
28.11.20	Pullmann City – Weihnachtsmarkt	43,90 € ...75
29.11.20	Saisonabschluß Fahrt ins Blaue	30,– € ...75

DEZEMBER

01.12.20	Dresden – Striezelmarkt	49,90 € ...75
02.12. – 03.12.20	Elsass im Advent	ab 198,– € ...53
04.12,20	Erzgebirge Rundfahrt	44,– € ...76
05.12.20	Altötting Waldweihnacht in Halsbach	38,– € ...76
05.12.20	Wien	64,90 € ...76
06.12.20	Bayrischer Wald Stoabruch in Hauzenberg	38,90 € ...76
06.12.20	Würzburg und Himmelstadt	41,– € ...76
07.12.20	Wenatex – Salzburg	5,– € ...77
08.12.20	Bamberg – Bayreuth	36,– € ...77
08.12. – 10.12.20	Thüringen – Sachsen	ab 298,– € ...53
09.12.20	Erfurt	43,– € ...77
10.12.20	Rothenburg o.d.T. – Dinkelsbühl	39,90 € ...77
11.12.20	Lindau am Bodensee	48,– € ...77
12.12.20	Salzburg	37,– € ...78
13.12.20	Tegernsee – Kuchlbauer Abensberg	36,– € ...78
13.12.20	Prag – die goldene Stadt	41,– € ...78
15.12.20	Erzgebirge – Seiffen	51,90 € ...78
16.12.20	Leipzig	54,– € ...78
30.12.20 – 02.01.21	Silverster in der Böhmischen und Sächsischen Schweiz	ab 519,– € ...54

AFRIKA

		Preis	Seite
01.04. - 13.04.20	Marokko - Rundreise	ab 1.998,– €	...14

BALKAN LÄNDER

02.04. - 09.04.20	Albanien	ab 1.059,– € ...13
10.04. - 13.04.20	Ostern auf Istrien - Slowenien	ab 429,– € ...16
20.05. - 24.05.20	Istrien Riviera	ab 498 / 449,– € ...24
02.09. - 06.09.20	Dalmatien - Zadar	ab 679,– € ...41
16.09. - 20.09.20	Istrien Riviera	ab 469 / 399,– € ...24
29.09. - 07.10.20	Balkan Rundreise Kroatien Montenegro	ab 1.129,– € ...48
02.11. - 08.11020	Mandarienen Ernte in Dalmatien	ab 679,– € ...52

DEUTSCHLAND

13.05. - 17.05.20	Ostfriesland	ab 679,– € ...23
28.05. - 01.06.20	Inselhopping an der Ostsee	ab 659,– € ...25
10.06. - 14.06.20	Nordfriesland - Sylt	ab 698,– € ...29
23.06. - 25.06.20	Harz	ab 339,– € ...30
26.06. - 28.06.20	"Dresden mit Semperoper "Zauberflöte"	ab 399,– € 6
07.08. - 12.08.20	Flusskreuzfahrt zu Rhein in Flammen	ab 1.198,– € ...60
07.08. - 12.08.20	Rhein - Main Mosel	ab 598,– € ...38
09.08. - 16.08.20	Ostsee - Weissenhäuser Strand	ab 769,– € ...25
14.08. - 17.08.20	Berlin mit Spreewald	ab 398,– € ...38
22.08. - 25.08.20	Hamburg - Lübeck	ab 449,– € ...27
02.09. - 06.09.20	Saar - Mosel - Luxemburg	ab 469,– € ...41
23.09. - 27.09.20	Bremen - Bremerhaven - Hamburg	ab 659,– € ...49
09.10. - 11.10.20	Rheingau - Wiesbaden	ab 349,– € ...52
13.11. - 15.11.20	Leipzig - Gewandhaus Konzert	ab 379,– € 8
08.12. - 10.12.20	Thüringen & Sachsen im Advent	ab 298,– € ...53

FRANKREICH

21.03. - 26.03.20	Rhone Flusskreuzfahrt - Cote d Azur	ab 1.198,– € ...55
20.04. - 26.04.20	Frankreich Rundreise mit Lourdes	ab 989,– € ...19
03.06. - 08.06.20	Korsika Rundreise	ab 898,– € ...28
14.06. - 21.06.20	Flusskreuzfahrt auf der Seine - Normandie - Paris	ab 1.898,– € ...56
30.09. - 08.10.20	Flusskreuzfahrt auf der Girone um Bordeaux	ab 2.398,– € ...58
02.12. - 03.12.20	Elsass im Advent	ab 198,– € ...53

FAHRT INS BLAUE

05.03. - 08.03.20	Saisoneröffnung	ab 359,– € ...12
22.10. - 25.10.20	Saisonabschluß Reise	ab 779,– € ...50

GRIECHENLAND

19.05. - 28.05.20	Griechenland Rundreise	ab 1.398,– € ...24
17.09. - 27.09.20	Griechische Inseln	ab 1.899,– € ...46

GROSSBRITTANIEN/IRLAND

24.06. - 29.06.20	Südengland	ab 949,– € ...31
08.07. - 16.07.20	Irland Rundreise	ab 1.539,– € ...34
10.09. - 17.09.20	Schottland Rundreise	ab 998,– € ...44

HOLLAND

01.05. - 05.05.20	Holland zur Tulpenblüte	ab 639,– € ...20

ITALIEN

13.03. - 16.03.20	Triest Oper La Boheme	ab 489,– € 6
27.03. - 30.03.20	Comer und Luganer See	ab 329,– € ...12
07.04. - 11.04.20	Côte d' Azur - Lago Maggiore	ab 498,– € ...16
14.04. - 19.04.20	Sizilien	ab 829,– € ...17
16.04. - 19.04.20	Südtirol Gardasee	ab 389,– € ...18
22.04. - 26.04.20	Lago Maggiore	ab 449,– € ...18
27.04. - 30.04.20	E-Bike Reise am Gardasee	ab 429,– € 8
05.05. - 11.05.20	Golf von Neapel - Sorrent - Capri - Rom	ab 898,– € ...22
05.05. - 08.05.20	Bernina Express	ab 379,– € ...21
06.05. - 10.05.20	Gardasee - Limone	ab 399,– € ...21
13.05. - 17.05.20	Toskana mit Ausflugsmöglichkeit Elba	ab 489,– € ...25
19.05. - 28.05.20	Rimini Badeaufenthalt	ab 598,– € ...11
30.05. - 02.06.20	Grado - Triest	ab 449,– € ...26
03.06. - 08.06.20	Wellness in Abano	ab 529,– € ...10
03.06. - 08.06.20	Italien Rundreise Rom- Florenz - Siena	ab 598,– € ...28
05.06. - 09.06.20	Toskana mit Elba	ab 569,– € ...29
10.07. - 12.07.20	Arena di Verona "Turandot"	ab 369,– € 7
22.08. - 25.08.20	E-Bike Reise Proseco Straße	ab 498,– € 9
03.09. - 07.09.20	Rom	ab 579,– € ...42
09.09. - 13.09.20	Piemont & Ligurien	ab 629,– € ...43
21.09. - 27.09.20	Rimini Erholungsaufenthalt	ab 519,– € ...11
03.10. - 07.10.20	Toskana Montecatini	ab 429,– € ...49
09.10. - 13.10.20	Gardasee - Limone	ab 399,– € ...21
13.10. - 18.10.20	Sardinien	ab 679,– € ...50
15.10. - 18.10.20	Südtirol Gardasee	ab 389,– € ...18
20.10. - 25.10.20	Sorrent - Top Angebot	ab 598,– € ...51

ÖSTERREICH

30.04. - 03.05.20	Kärnten	ab 489,– € ...20
09.05. - 10.05.20	Muttertag in Tirol - Obsteig	ab 159,– € ...23
02.07. - 05.07.20	Bodensee	ab 479,– € ...30
07.08. - 09.08.20	"Seefestspiele Mörbisch bzw Steinbruch	ab 369,– € 7
19.08. - 21.08.20	Wien - Wachau	ab 319,– € ...39

POLEN/RUSLAND/BALTIKUM

19.07. - 24.07.20	Masuren Rundreise	ab 719,– € ...35
28.07. - 02.08.20	Südpolen Rundreise	ab 709,– € ...35
27.07. - 07.08.20	Russland Rundreise St. Petersburg - Moskau	ab 1.998,– € ...36
27.08. - 07.09.20	Baltikum Rundreise mit Skandinavien	ab 1.598,– € ...40

SKANDINAVIEN

02.07. - 16.07.20	Skandinavien Rundreise zum Nordkap	ab 2.898,– € ...32

TSCHECHEI/SLOWAKEI

09.03. - 14.03.20	Wellness in Marienbad	ab 419,– € ...10
17.06. - 21.06.20	Hohe Tatra - Bratislava	ab 579,– € ...29
09.11. - 14.11.20	Wellness in Marienbad	ab 419,– € ...10
30.12.20 - 02.01.21	Silvester in der Böhmischen- und Sächsischen Schweiz	ab 519,– € ...54

4 TAGE

TRIEST
mit Besuch des Verdi Theater

zu „La Bohème“

Die Hafenstadt Triest war lange Zeit ein Grenzgebiet an dem sich viele Völker trafen und austauschten und deren Geschichte heute noch an den historischen, künstlerischen und architektonischen Meisterwerken der Stadt sichtbar sind. Nicht grundlos nennt man Triest „Klein Wien“ an der Adria. Es ist unmöglich von Triest nicht fasziniert zu sein.
Das Teatro Lirico Giuseppe Verdi ist das größte Opernhaus der Stadt Triest. In diesem Haus erlebten zwei Verdi Opern Uraufführungen. Wir sehen La Bohème, eine Oper komponiert von Giacomo Puccini in vier Bildern.

1. Tag: Anreise nach Triest

Die Anreise erfolgt vorbei an Salzburg und Villach nach Italien. Durch das Friaul kommen Sie an die Adria in die Hafenstadt Triest, welche mit den „Charm“ der K & K Zeit eine ganz besondere Atmosphäre bietet. Nach dem Zimmerbezug Abendessen in einem Restaurant der Stadt.

2. Tag: Stadtführung Triest – Schloss Miramare – Abends „La Boheme“

Nach dem Frühstück geht es zunächst zum Schloss Miramar, der ehemaligen Residenz von Erzherzog Maximilian von Habsburg. Sie können hier die wunderschöne Parkanlage und das Schloss (Eintrittsgelder vor Ort zu bezahlen) besichtigen. Anschließend Weiterfahrt nach Triest zur Stadtrundfahrt vorbei am Maria Theresia-Viertel, der Uferstraße und der Piazza del‘Unita d’Italia. Im Zuge der Stadtführung kommen Sie auch auf den Hügel San Giusta wo Sie die Kathedrale und die schöne Aussicht genießen.
Abends erleben wir „La Boheme“ im Teatro Verdi, in dem einst Verdi-Opern „Il Corsaro“ und „Stiffelio“ uraufgeführt wurden.

3. Tag: Tagesausflug Portoroz – Piran

Heute fahren wir an die slowenische Küste. Ein nur 47 km langer küstenstreifen der Istrieschen Halbinsel der zum slowenischen Staatsgebiet gehört. Freuen Sie sich auf eine schöne Küstenfahrt mit kulturellen Orten wir Koper und Piran. Die Küste wird auch als die „Rosenküste bezeichnet“ und wird Sie sicherlich begeistern. Abends sind Sie wieder zurück in Triest.

4. Tag: Rückreise

Nach dem Frühstück verlassen sie die Adria und fahren durch Kärnten und das Salzburger Land zurück nach Regensburg.

LEISTUNGEN

- ☑ Fahrt im modernen klimatisierten Reisebus mit Bordküche und WC
- ☑ 3 x Übernachtung mit Frühstücksbuffet im guten Mittelklassehotel in Triest
- ☑ alle Zimmer mit DU/WC, TV
- ☑ oben genanntes Programm mit
- ☑ Besichtigung Triest / Park Miramare
- ☑ Ausflug an die slowenische Küste
- ☑ Eintrittskarte Galeria Reihe 4-7 im Teatro Verdi in Triest (evtl. Eintrittsgelder, Kurtaxe nicht im Reisepreis enthalten)
- ☑ Söllner‘s Reiseinformationen

Reisetermin: Fr. – Mo. 13.03. – 16.03.2020

Abfahrt: 7.00 Uhr Bahnhof

Reisepreis 489,– €

Zuschläge:
EZ-Zuschlag: 79,– €

Höhere Kategorien an Eintrittskarten im Teatro Verdi:
Aufpreis seitliche Loge 44,– €
Aufpreis für Parkett oder Loge 77,– €

Währung: Euro

Wir bitten um frühzeitige Buchung!

Derzeit haben wir, auf die Karten zu „La Boheme“. bis 10.01.2020 eine Option. Der Vorverkauf ist fast abgeschlossen und die Vorstellungen sind meist ausverkauft.

3 TAGE

SEMPEROPER DRESDEN

zu „Zauberflöte“ Sächsische Schweiz

Dresden, eine Stadt, die nie an Anziehung verloren hat. Durch ihre gewaltigen Baudenkmäler (die hauptsächlich unter August dem Starken entstanden sind), ihre Lage an der Elbe und nicht zuletzt als neue Landeshauptstadt von Sachsen, ist sie einen Besuch wert. Bei dieser Reise möchten wir Ihnen auch die nähere Umgebung von Dresden vorstellen.

Das Highlight dieser Reise: Besuch der Semperoper zu

„Die Zauberflöte“ von Wolfgang Amadeus Mozart

1. Tag: Anreise mit Besuch der sächsischen Schweiz

Anreise über Hof - Chemnitz nach Dresden und wir begeben uns auf den Weg in die nahe gelegene sächsische Schweiz. Zunächst besuchen wir Pillnitz, ein Schloss Augusts des Starken. Machen Sie einen Spaziergang durch die ausgedehnten Parkanlagen. Besonders zu erwähnen ist im Park die gewaltige Kamelie aber auch das Schloss im japanischen Stil. Anschließend Weiterfahrt in das Naturschutzgebiet der Sächsischen Schweiz zum Basteifelsen. Genießen Sie die einzigartigen Aussichten zur tief unten liegenden Elbe und den bizarren Felsen. Auf dem Rückweg kommen wir an der Festung Königstein vorbei und fahren ins Hotel. Nach dem Zimmerbezug Abendessen im Hotel am Stadtrand von Dresden

2. Tag: Stadtführung Dresden und Abends Semperoper zu „Zauberflöte“

Nach dem Frühstück werden Sie von einem Stadtführer erwartet. Bei der Rundfahrt erleben Sie die wichtigsten Sehenswürdigkeiten wie den Zwinger, die Semperoper und das Albertinum. Selbstverständlich ist auch Zeit die Stadt selbst zu erkunden. Um 15:30 Uhr steht Ihr Reisebus bereit um Sie zurück ins Hotel zu bringen, Zeit zur Erholung und dann um 18:00 Uhr zur Semperoper vor zu Fahren. Wir wünschen einen schönen Opernabend, Anschließend gegen 22:00 Uhr Rückfahrt ins Hotel

3. Tag: Rückreise über Meißen

Nach dem Frühstück fahren Sie entlang der Elbe nach Meißen - eine Stadt, die nicht nur durch die älteste Porzellanmanufaktur Europas bekannt ist, sondern auch der Dom und vieles mehr sind sehenswert. Nach einem Aufenthalt Rückreise nach Regensburg.

LEISTUNGEN

- ☑ Fahrt im modernen klimatisierten Reisebus mit Bordküche und WC
- ☑ 2 x Übernachtung mit Frühstücksbuffet im guten Mittelklassehotel am Stadtrand von Dresden
- ☑ alle Zimmer mit DU/WC, TV
- ☑ 1 x Abendessen im Hotel als 3-Gang Menu am Anreisetag
- ☑ oben genanntes Programm mit
- ☑ Stadtführung in Dresden
- ☑ Besuch von Meißen und der Sächsischen Schweiz
- ☑ 1x Eintrittskarte Semperoper in PK 5 inkl. (evtl. Eintrittsgelder, Kurtaxe nicht im Reisepreis enthalten)
- ☑ Söllners Reiseinformationen

Reisetermin: Fr. – So. 26.06. – 28.06.2020

Abfahrt: 8.00 Uhr Bahnhof

Reisepreis 399,– €

Zuschläge: EZ-Zuschlag: 33,– €

Währung: Euro

Höhere Kategorien an Eintrittskarten zur Semperoper:
Aufpreis für PK 4 29,– €
Aufpreis für PK 3 57,– €
Aufpreis für PK 2 80,– €
Aufpreis für PK 1 97,– €

Wir bitten um frühzeitige Buchung!

Wir bitten um frühzeitige Buchung! Derzeit haben wir, auf die Karten zu „Die Zauberflöte“. bis 20.01.2020 eine Option. Der Vorverkauf ist fast abgeschlossen und die Vorstellungen sind meist ausverkauft.

3 TAGE

Festspiele in der Arena di VERONA

zu „Turandot“

Auf der größten Opernbühne der Welt, im besterhaltenen Amphitheater der Antike, finden alljährlich grandiose Opernaufführungen statt, wie sie sonst nirgends möglich sind. Während unserer Reise findet in Verona eine Aufführung einer klassischen italienischen Turandot von Giacomo Puccini statt.

Unser Hotel:

Hotel La Carica, Pastrengo ***
bei Verona (oder gleichwertigen)
Das 3 Sterne *** Hotel La Carica zwischen Verona und dem Gardasee gelegen ist unter familiärer Leitung und erinnert an die Gastlichkeit und das freundliche Ambiente früherer Zeiten.

1. Tag: Anreise über den Gardasee

Anreise über München und den Brenner kommen Sie nach Italien. Vorbei an Bozen und Trient geht es an den Gardasee nach Malcesine wo ein Aufenthalt geplant ist. Am späten Nachmittag geht es weiter zum Hotel in Pastrengo. Abendessen und Übernachtung.

2. Tag: Verona mit Turandot in der Arena

Nach dem geruhsamen Frühstück bringt Sie Ihr Reisebus um 11:00 Uhr in die Stadt Verona, wo Sie von einem Stadtführer erwartet werden. Bei einer Stadtführung erleben Sie die wunderschöne Stadt von „Romeo und Julia“ – der Römer und Skaliker. Anschließend ist freie Zeit zum Mittagessen und einen Ausgedehnten Stadtbummel. Ab 18:30 können Sie in die Arena und erleben am Abend die Aufführung von Turandot. Nach der Aufführung wartet Ihr Reisebus am Centralen Omnibusparkplatz, welchen Sie mit einen eigens für die Besucher der Arena organisierten Buspendelverkehr für ca. 1,– € pro Person erreichen.
Anschließend Rückfahrt ins Hotel (ca. zwischen 1-2 Uhr Nachts) zur Übernachtung.

3. Tag: Rückreise

Nach dem Frühstück geht es am späten Vormittag zurück nach Regensburg. Ein schönes und kulturreiches Wochenende geht zu Ende.

LEISTUNGEN

- ☑ Fahrt im modernen klimatisierten Reisebus mit Bordküche und WC
- ☑ 1 x Übernachtung mit Halbpension im guten 3 Sterne Hotel der Mittelklasse
- ☑ 1 x Übernachtung mit Frühstück
- ☑ alle Zimmer mit DU/WC
- ☑ oben genanntes Programm mit
- ☑ Eintrittskarte der unnummerierten - stufenplätze rechts und links inkl., Änderungen im Spielplan vorbehalten)
- ☑ 1 x Stadtführung in Verona
- ☑ Einreisegebühren für Verona inkl. (evtl. andere Eintrittsgelder nicht im Reisepreis enthalten)
- ☑ Söllners Reiseinformationen

Reisetermin: Fr. – So. 10.07. – 12.07.2020
Abfahrt: 7.00 Uhr Bahnhof

Reisepreis 369,– €

Zuschläge:

EZ-Zuschlag:	46,– €
Aufpreis Poltrona Karten	120,– €
Aufpreis 1. Sektor Verdi	100,– €
Aufpreis 2. Sektor Puccini	74,– €
Aufpreis 3. Sektor Rossini	49,– €
Aufpreis 4. Sektor Num. Rangplatz	37,– €
Aufpreis 5. Sektor Num. Rangplatz	19,– €

Währung: Euro

Bitte beachten Sie:
Eintrittskarten die mit Aufpreis angeboten werden, können nur bis 4 Wochen vor Reisetermin storniert werden. Bei späterer Stornierung sind diese zu 100 % zu bezahlen.

Gültiger Personalausweis erforderlich!

Derzeit haben wir, auf die Karten zu „La Boheme“. bis 10.01.2020 eine Option. Der Vorverkauf ist fast abgeschlossen und die Vorstellungen sind meist ausverkauft.

Hinweis:
In Italien muss die Kurtaxe durch die Kunden vor Ort bezahlt werden (evtl. 1 bis 3,– € pro Nacht möglich)

3 TAGE

Seefestspiele in MÖRBISCH

zur „West Side Story“
Oper im Steinburch zu „Turandot“

Unser Hotel: Hotel Drescher ****

Das Hotel Drescher am Neusiedler See befindet sich in ruhiger Lage im Zentrum der Festspielgemeinde Mörbisch. Direkt vor dem Hotel startet der Radweg in Richtung Rust und Fertörakos, Ungarn. Das Hotel wurde 2012 renoviert und verfügt über komfortable Zimmer und auch über einen Wellnessbereich mit Hallenbad

1. Tag: Anreise – Wien - Mörbisch

Die Reise führt über Passau zunächst nach Wien. Die Österreichische Landeshauptstadt ist immer eine Reise wert. Als ehemaliges Zentrum der K&K Monarchie bietet die Stadt eine Vielzahl von Sehenswürdigkeiten. Ob das Schloss Schönbrunn oder die zahlreichen Ringstraßenpalais. Bei einen Aufenthalt können Sie durch die Kärntner Str. – die zentrale Fußgängerzone – der Stadt bummeln und Wien näher entdecken. Nachmittag geht es weiter ins Burgenland nach Mörbisch zum Hotel. Abendessen und Übernachtung.

2. Tag: Ausflug nach Eisenstadt und Rust

Abends großes Theater nach Ihrer Wahl
West Side Story auf der Seebühne oder
Turandot im Steinbruch
Nach einen geruhsamen Frühstück besuchen Sie gegen Mittag die Stadt Eisenstadt, welche für Ihr Adelsgeschlecht die Esterhazy bekannt ist. Sie haben Ihre Residenz direkt im Zentrum der Stadt und kein geringerer als Beethoven war hier der Hofmusiker. Verbringen Sie die Mittagspause in Eisenstadt und am Nachmittag geht es zurück nach Mörbisch, aber nicht ohne Rust die berühmte Ortschaft mit den zahlreichen Störchen besucht zu haben. Heute ist ein etwas früheres Abendessen bestellt, anschließend bringt Ihr Reisebus die Gäste zum Römersteinbruch, in dem Turandot aufgeführt wird. Die Gäste, welche auf der Seebühne die West-Side-Story genießen, werden mit der hoteleigenen Bahn zur Seebühne und zurück gebracht.

3. Tag: Rückreise über Melk

Ein etwas späteres Frühstück im Hotel und dann führt die Rückreise über Melk mit seinen herrlichen Kloster nach Regensburg.

LEISTUNGEN

- ☑ Fahrt im modernen klimatisierten Reisebus mit Bordküche und WC
- ☑ 2 x Übernachtung mit Frühstück im Hotel Drescher Mörbisch
- ☑ alle Zimmer mit DU/WC, Telefon und TV
- ☑ 2 x Abendessen als 3 Gang Wahlmenü (evtl. andere Eintrittsgelder und Kurtaxe nicht im Reisepreis enthalten)
- ☑ Söllners Reiseinformationen

Reisetermin: Fr. – So. 07.08. – 09.08.2020
Abfahrt: 7.00 Uhr Bahnhof

Reisepreis 369,– €

Zuschläge: EZ-Zuschlag: 55,– €

Oper im Steinbruch zu Turandot inkl. Bustransfer und Vorverkaufsgebühr

Kat. I	138,– €
Kat. II	115,– €
Kat. III	97,– €

West Side Story auf der Seebühne in Mörbisch inkl. Transfer zur Seebühne und zurück und Vorverkaufsgebühren

Kat. 3	97,– €
Kat. 4	88,– €
Kat. 5	81,– €

Währung: Euro

Gültiger Personalausweis erforderlich!

Hinweis:
Da die Aufführungen im Freien stattfinden empfiehlt es sich entsprechende Kleidung zu tragen. Wir bitten um frühzeitige Buchung! Derzeit haben wir, auf die Karten zu „Turandot“ bis 15.02.2020 eine Option. Der Vorverkauf ist fast abgeschlossen und die Vorstellungen sind meist ausverkauft.

3 TAGE

Beethoven – Jahr in LEIPZIG

Mit Gewandhauskonzert mit Anne-Sophie Mutter (Violine)

1. Tag: Anreise Leipzig über Erfurt

Die Reise führt über Hof zunächst in die Thüringische Hauptstadt nach Erfurt. Machen Sie einen Stadtbummel durch die wunderschön rekonstruierte Altstadt, welche vom Dom überragt wird. Am Nachmittag geht es dann weiter nach Leipzig zu unserem Hotel zum Abendessen und Übernachtung.

2. Tag: Leipzig Stadtführung und Konzert im Gewandhaus

Den heutigen Tag widmen wir der Stadt Leipzig. Bei einer 3-stündigen Stadtführung unternehmen Sie erst eine ca. 1, 5 Std. Rundfahrt mit dem Omnibus und anschließend ein etwa 1,5 Std. Stadtrundgang durch den Innenstadtbereich. Anschließend Zeit zur individuellen Mittagspause und Transfer zum Hotel. Nach dem Sie sich frisch machen konnten, bringt Sie Ihr Reisebus um ca. 18:30 Uhr zum Gewandhaus, wo im Schuman-Eck im Gewandhaus um 19.15 eine Konzerteinführung und um 20:00 Uhr das „Grosse Concert“ im Gewandhaus statt findet.

Programm: Ludwig van Beethoven

- Romanze für Violine und Orchester G-Dur op.40
- Konzert für Violine, Violoncello, Klavier und Orchester in C-Dur op.56 („Tripelkonzert“)
- Sinfonie Es-Dur op.55 („Eroica“)

Anschließend Rückfahrt mit Ihrem Reisebus zum Hotel.

3. Tag: Rückreise über Zwickau

Nach einem geruhsamen Frühstück verlassen Sie Leipzig und fahren vorbei an Chemnitz nach Zwickau. Hier Möglichkeit zur Mittagspause und anschließend vorbei an Hof zurück nach Regensburg.

LEISTUNGEN

- ☑ Fahrt im modernen Reisebus mit Schlafsessel, Bordküche und WC
- ☑ 2x Übernachtung mit Frühstück in guten dezentralen 4****-Hotel
- ☑ 1x Abendessen im Hotel am Anreisetag
- ☑ Ca. 3 Std. Stadtführung in Leipzig
- ☑ 1x Eintrittskarte der Kat 4 (Orgelempore) für das „Große Konzert“ im Gewandhaus inkl. Konzerteinführung im Schuman-Eck im Geandhaus
- ☑ Beherbergungssteuer in Leipzig inkl.
- ☑ oben erwähntes Programm (evtl. Eintrittsgelder nicht im Reisepreis enthalten)
- ☑ Söllners Reiseinformationen

Reisetermin: Fr. – So. 13.11. – 15.11.2020

Abfahrt: 8.00 Uhr Bahnhof

Reisepreis 379,– €

Zuschläge: EZ-Zuschlag: 55,– €

Aufpreis Gewandhaus:

Karten Kat. 3	35,– €
Karten Kat. 2	62,– €
Karten Kat. 1	87,– €
Premium Karten	127,– €

Währung: Kroatische Kuna, Euro

Gültiger Personalausweis erforderlich!

Wir bitten um frühzeitige Buchung, wir haben die Karten bis 28.07.2020 für Sie reserviert!

Hinweis:
Gegen Aufpreis gebuchte Karten können nicht storniert werden. 100% bei Storno

4 TAGE

GARDASEE

Mit Ihrem privaten E-Bike (inkl. Transport) oder E-Bike ab Hotel

Wollten Sie nicht auch schon lange in Ihrem Urlaub etwas Aktives unternehmen?

Das Ganze soll aber gut organisiert sein, Spaß machen, und keine großen Gefahren beinhalten. Dann haben wir für Sie das Richtige. Wir haben für Sie eine E-Bike Reise geplant. Sie können Ihr privates E-Bike mitnehmen. Gerne können Sie dieses einen Tag vor der Reise schon bei uns im Betriebshof abliefern oder Sie kommen an die jeweilige Haltestelle mit Ihrem Rad. Wir verladen es in unserem großen Fahrradanhänger und los geht es.

Alternativ können Sie auch mit einem Leihrad ab Hotel an den Ausflügen teilnehmen.

Ein kompetenter Rad – Reiseführer steht bereit und geht mit Ihnen auf Tour. Machen Sie an 2 Tagen Ausflüge mit dem E-Bike am nördlichen Gardasee.

Gruppe maximale 18 Personen!

1. Tag: Anreise über Bozen

Anreise über München - Innsbruck über den Brenner nach Südtirol und zunächst in die Südtiroler Hauptstadt Bozen. Bei einem Aufenthalt empfehlen wir einen Spaziergang über den Walter Platz und durch die weitläufigen Laubengänge der Stadt. Nach dem Aufenthalt geht es weiter zum Gardasee. Abendessen und Übernachtung.

2. Tag: Radweg am Sarca Fluss

Heute machen wir uns mit unserem E-Bike bekannt. Wir starten auf den Radweg des Flusses Sarca. Auf gemütlichen und flachen Strecken geht es durch Weinberge und Olivenhaine nach Arco mit seiner von den Habsburgern geprägten Altstadt.
Vorbei an der Burg und den Kletterfelsen fahren wir ganz gemütlich durch das „Pflaumental“ nach Dro. Die Tour geht zurück auf der anderen Seite des Flusses, wieder durch Arco und über Riva del Garda ins Hotel. Nachmittag zur freien Verfügung. Sie könnten evtl. noch eine Schifffahrt am Gardasee unternehmen oder die Umgebung des Hotels erkunden.

Radwegstrecke:	ca. 25 km
Höhenunterschied:	gering
Schwierigkeitsgrad:	einfach

3. Tag: Durch die Weinberge zur Burg „Castel Pietra“

Der Ausflug führt Richtung Norden. Über den Passo San Giovanni erreichen wir das üppige Biotop des Loppio Sees, der sich heute nur noch selten mit Wasser füllt. Die Tour geht weiter auf der Weinstaße nach Isera. Hier gibt es verschiedene Möglichkeiten, um einen Stopp in einem der vielen Weingüter zu machen. Vorbei an der schönen Stadt Rovereto, erreichen wir Volano und von hier die beeindruckende Burg von Castel Pietra aus dem 12. Jh. Besichtigung mit Imbiss auf der Burg. Gut gestärkt radeln wir ins Hotel zurück.

Radwegstrecke:	ca. 65 km
Höhenunterschied	350 m
Schwierigkeitsgrad:	mittel

4.Tag: Rückfahrt

Zeit zum Abschied nehmen. Der Aktiv Kurzurlaub geht zu Ende Nach dem Frühstück verlassen wir das Trentino und fahren über den Brenner - Innsbruck - München nach Regensburg.

LEISTUNGEN

- ☑ Fahrt im modernen klimatisierten Reisebus
- ☑ Fahrrad Transport im Anhänger möglich
- ☑ 3 x Übernachtung mit Frühstücksbuffet im guten Mittelklassehotel
- ☑ alle Zimmer mit DU/WC, Telefon und TV
- ☑ 3 x Abendessen im Hotel im Rahmen der HP
- ☑ oben genanntes Programm mit
- ☑ 1x deutschsprachige Radtourbegleitung für den Ausflug Sarcatal
- ☑ 1x deutschsprachige Radtourbegleitung für den Ausflug durch die Weinberge zur Burg „Castel Pietra“
- ☑ Besichtigung von Castel Pietra mit Imbiss auf der Burg (evtl. andere Eintrittsgelder nicht im Reisepreis enthalten)
- ☑ Söllners Reiseinformationen

Reisetermin: Mo. – Do. 27.04. – 30.04.2020

Abfahrt: 6.00 Uhr Bahnhof

Reisepreis: 429,– €

Zuschläge: EZ-Zuschlag: 48,– €
Miete E-Bike pro Tag: 42,– €

Währung: Euro

Gültiger Personalausweis erforderlich!

Hinweis:
Evtl. Kurtaxe nicht im Reisepreis enthalten. Bezahlung durch die Kunden vor Ort im Hotel (evtl. 1 bis 3,– € pro Nacht möglich)

4 TAGE

VENETO – Mit dem E Bike die Prosecco Straße erleben!

Mit Ihrem privaten E-Bike (inkl. Transport) oder E-Bike ab Hotel

Wollten Sie nicht auch schon lange in Ihren Urlaub etwas Aktives unternehmen? Das Ganze soll aber gut Organisiert sein, Spaß machen, und keine großen Gefahren beinhalten. Dann haben wir für Sie das Richtige. Wir haben für Sie eine E-Bike Reise geplant. Sie können Ihr privates E-Bike mitnehmen. Gerne können Sie dieses einen Tag vor der Reise schon bei uns im Betriebshof abliefern oder Sie kommen an die jeweilige Haltestelle mit Ihrem Rad. Wir verladen es in unserem großen Fahrrad Anhänger und los geht es.

Alternativ können Sie auch mit einem Leihrad ab Hotel an den Ausflügen teilnehmen.

Ein kompetenter Rad – Reiseführer steht bereit und geht mit Ihnen auf Tour. Machen Sie an zwei Tagen Ausflüge mit dem E-Bike durch das Veneto.

Gruppe maximale 18 Personen!

Unser Hotel: Hotel San Giacomo****, in Paderno del Grappa

Das Hotel ist in einer ehemaligen Taverne aus dem 18. Jahrundert gebaut, und von bezaubernden Prosecco Hügeln umgeben, am Fusse des Monte Grappa. Ein idealer Ausgangspunkt, um auch die Städte wie Venedig, Verona oder Padua zu erreichen, sowie die landschaftliche Schönheit der Dolomiten. Das Hotel hat 30 Zimmer mit Klimaanlage, Sat-TV, Telefon, Safe, Minibar, Fön, WIFI

1. Tag: Anreise über Trient nach Paderno del Grappa

Anreise über München - Innsbruck über den Brenner nach Südtirol und zunächst in die Südtiroler Stadt Trient. Die Stadt ist wegen Ihrer zahlreichen Renaissance Gebäude sehr sehenswert. Bei einem Aufenthalt empfehlen wir einen Spaziergang durch die Altstadt. Nach dem Aufenthalt geht es weiter durch das Brenta Tal zu unserem Hotel in Paderno del Grappa Abendessen und Übernachtung.

2. Tag: Radweg zu den Palladio – Villen und Weinbergen

Heute starten wir mit dem E-Bike direkt vom Hotel und radeln zur Kleinstadt Asolo, als die „Stadt mit hundert Horizonten" bekannt ist. Sie hat ihr antikes Aussehen bewahrt, ist umgeben von einer wunderschönen Landschaft und hat schon immer Künstler, Dichter und Maler inspiriert.
Von hier fahren wir weiter durch die hügelige Landschaft an wunderschönen palladianischen und neoklassischen Villen vorbei. Das Radeln durch die Weinberge endet bei der Villa Barbaro in Maser. Deren Besichtigung den Höhepunkt des heutigen Tages darstellt. Die Villa wurde vom bekannten Architekten Andrea Palladio zwischen 1550 und 1560 gebaut und zählt zum UNESCO-Weltkulturerbe. Anschließend radeln wir ins Hotel zurück.

Radwegstrecke:	ca. 30 km
Höhenunterschied:	150m
Schwierigkeitsgrad:	einfach

3. Tag: Possagno und die Prosecco-Weinstraße

Vom Hotel aus starten wir zum Dorf Possagno. Die Heimat des berühmten Bildhauer Canova ist sicher eine Besichtigung wert. Hier findet man die interessante Gypsotheque, das Canova Museum und seinen beeindruckenden Tempel. Weiter geht es in die Weinberge des Prosecco Superiore DOCG, die sich zwischen Conegliano und Valdobbiadene in Norden der Marca Trevigiana wie die Provinz Treviso früher hieß, erstrecken. Uns Radfahrern öffnet sich unvermittelt eine vollkommen neue Landschaft: abwechselnd steil und sanft abfallenden Hänge und endlos sich hinziehenden Weinberge. In Valdobbiadene haben wir eine Prosecco-Verkostung mit einem leckeren Imbiss verdient.

Radwegstrecke:	ca. 50 km
Höhenunterschied	350 m
Schwierigkeitsgrad:	mittelschwer

4.Tag Rückfahrt

Zeit zum Abschied nehmen. Der Aktiv-Kurzurlaub geht zu Ende. Nach dem Frühstück verlassen wir das Trentino und fahren über den Brenner - Innsbruck - München nach Regensburg.

LEISTUNGEN

- ☑ Fahrt im modernen klimatisierten Reisebus
- ☑ Fahrrad Transport im Anhänger möglich
- ☑ 3 x Übernachtung mit Frühstücksbuffet im guten Mittelklassehotel
- ☑ alle Zimmer mit DU/WC, Telefon und TV
- ☑ 3 x Abendessen im Hotel im Rahmen der HP
- ☑ oben genanntes Programm mit:
  - 2x deutschsprachige Radtourbegleitung
  - Besichtigung der palladianischen Villa Barbaro
  - 1 x Prosecco Verkostung mit Imbiss

  (evtl. andere Eintrittsgelder nicht im Reisepreis enthalten)
- ☑ Söllners Reiseinformationen

Reisetermin: Sa. – Di. 22.08. – 25.08.2020
Abfahrt: 6.00 Uhr Bahnhof

Reisepreis: 498,– €

Zuschläge: EZ-Zuschlag: 59,– €
Miete E-Bike pro Tag: 48,– €

Währung: Euro

Gültiger Personalausweis erforderlich!

Hinweis:
Evtl. Kurtaxe nicht im Reisepreis enthalten. Bezahlung durch die Kunden vor Ort im Hotel (evtl. 1 bis 3,– € pro Nacht möglich)

Reisehinweise für Fahrrad-Touren

WICHTIGE INFORMATIONEN

Bei unseren Activo-Reisen stehen Erholung und Genuss im Vordergrund. Für sämtliche im Zusammenhang stehenden Aktivitäten wie Radfahren und Wandern ist keine besondere sportliche Kondition erforderlich. Die Anforderungen bei den Touren sind so ausgelegt, dass auch Nichttrainierte, aber natürlich gesunde Urlauber mitmachen können. Für eine Teilnahme möchten wir Sie auf folgendes hinweisen:

- Den Teilnehmern wird dringend empfohlen sich vor der Teilnahme von ihrem Hausarzt untersuchen zu lassen. Jeder Reiseteilnehmer ist selbst dafür verantwortlich, dass er gesundheitlich den Anforderungen der Reise gewachsen ist. Die Angaben zu den körperlichen Anforderungen erfolgen nach bestem Wissen und Gewissen jedoch ohne Gewähr. Ist der Reiseteilnehmer den körperlichen Anforderungen eine normal verlaufenden Reise nicht gewachsen, so hat dieser das selbst und allein zu verantworten.
- Die Teilnahme an den Reisen erfolgt grundsätzlich auf eigene Gefahr. Unter 16 Jahren darf man bei diesen Reisen nicht teilnehmen, ab 16 Jahren dürfen die Minderjährigen nur in Begleitung unter der Verantwortung eines Erziehungsberechtigten an einer Reise teilnehmen.
- Bei allen Aktivitäten hat der Teilnehmer auf geeignete Kleidung und Ausrüstung, insbesondere auch geeignetes Schuhwerk zu achten.
- Sollte während der Reise eine Änderung der Tagesabläufe oder Tagesrouten erforderlich sein (z.B. auf Grund der Wetterlage, der Leistungsfähigkeit der Gesamtgruppe, aus Sicherheitsgründen, etc.) entsteht dadurch kein Anspruch auf eine Reisepreisminderung.
- Die Einhaltung von gesetzlichen Vorschriften, insbesondere der Straßenverkehrsordnung liegt in der alleinigen Verantwortung des Reiseteilnehmers. Bei Fahrradtouren ist das **Tragen von Sturzhelmen Pflicht**.
- Bitte beachten Sie das beim Radverleih **Radtaschen, Helme oder andere Ausrüstung nicht enthalten** sind.
- Der Kunde ist für ein Leihrad verantwortlich und zur Unterzeichnung eines Mietvertrages verpflichtet
- Eine Fahrradgruppe ist auf dieser Reise auf 18 Teilnehmer beschränkt.
- Der Abschluss von Reiseversicherungen, ins Besondere von Haftpflicht-, Unfall- und Reisekrankenversicherung wird dringend empfohlen.
- Wir weisen ausdrücklich darauf hin, dass beim Radfahren ein erhöhtes Haftungsrisiko bei Unfällen gilt.

6 TAGE

Wellness-Tage in MARIENBAD

Inkl. HP und Wellnesspaket

Hotel Butterfly **** - Superior

ein Urlaub für Körper und Geist. Erholen und entspannen im 4*– Superior Hotel Butterfly in Marienbad...

- Hotel mit modernem Ambiente, umgeben von wunderschönen Parks.
- Eines der beeindruckendsten Hotels in Marienbad, das unter den historischen Gebäuden der Kurstadt hervorsticht. Das Hotel Butterfly wurde im November 2011 komplett rekonstruiert.
- Erholen und entspannen Sie sich im neuen Spa. Das Spa Hotel Butterfly hat sich auf Bade- sowie Erholungskuren spezialisiert.
- Tanken Sie Energie auf und trainieren Sie im neuen Fitnesszentrum.

AUSSTATTUNG: 96 Zimmer mit Fön, TV, Radio, Telefon, kostenloser Wi-Fi-Internetanschluss, Minibar, Safe.

SPA, WELLNESS

Kosmetiksalon: Friseur, Kosmetik, Solarium. Schwimmbecken mit Sprudelbad, Sauna, Infrarotlicht und Bar.

Kuranwendungen unter Nutzung der natürlichen Quellen: Massagen, Mineralbäder aus den hiesigen Quellen, Oxygentherapie, Trockengasbad aus der hiesigen Mariengasquelle, Paraffinpackung für die Arme, Moorpackungen, Gasinjektionen, Sauna.

Hotel Palace-Zvon ****

Liebhaber der Geschichte und des Kulturlebens wird das schöne, direkt im Zentrum Marienbads liegende, Jugendstilhotel aus dem 19. Jahrhundert begeistern. Das Orea Spa Hotel Palace Zvon verfügt über 126 Zimmer und liegt direkt gegenüber der Kolonnade und der „Singenden Fontäne". Das heutige Aussehen des Hotel-Komplexes entstand im Jahre 2006 durch den Zusammenschluss der Hotels Palace und Zvon. Genießen Sie die therapeutischen oder entspannende Behandlungen im Spa- und Wellnesszentrum. Sie können einen Swimmingpool mit Gegenströmung, römische Bäder mit Sauna und Dampfbad sowie eine Infrarotsauna nutzen.

Die Zimmer sind mit italienischen Möbeln, Satellitenfernseher, Telefon mit Durchwahl, Safe, Minibar und Bad mit WC, Dusche oder Badewanne, Haartrockner und Bademantel ausgestattet. Im Preis des Aufenthaltes ist für die Hotelgäste auch ein freier Zutritt in den Hotel-Swimmingpool von 9:00 bis 11:30 und von 12:30 bis 21:00 Uhr inbegriffen.

1. Tag: Anreise

Vereinbarung der Inklusiv Anwendungen

2. – 5. Tag: Aufenthalt in Marienbad

inkl. der vereinbarten Anwendungen

6. Tag: Rückreise

über Karlsbad mit ca. 2 Stunden Aufenthalt.

LEISTUNGEN

- ☑ Fahrt im modernen klimatisierten Reisebus
- ☑ 5 x Übernachtung mit Frühstücksbuffet im Hotel Ihrer Wahl (Butterfly oder Zvon)
- ☑ 5 x Abendessen im Rahmen der Halbpension
- ☑ 1x Ärztliche Konsultation
- ☑ 1x Wellnesspaket im Hotel mit
- ☑ Hotel Butterfly 10 x Anwendungen
- ☑ Hotel Palace Zvon 8 x Anwendungen (z.B. klassische Teilmassage, Paraffinpackung für die Hände, trockenes CO2 Gasbad, Mineralbad, Moorpackung-Teilkörper)
- ☑ Bademantelbenutzung
- ☑ Nach durch das Hotel festgelegten Zeiten freier Eintritt zum Schwimmbad
- ☑ alle Zimmer mit DU/WC, Telefon, TV
- ☑ Kurtaxe für den gesamten Aufenthalt (evtl. andere Eintrittsgelder nicht im Reisepreis enthalten)
- ☑ Söllners Reiseinformationen

Reisetermine:

Termin 1 Mo. – Sa. 09.03. – 14.03.2020
Termin 2 Mo. – Sa. 09.11. – 14.11.2020

Abfahrt: 9.00 Uhr Bahnhof

Reisepreise:

Hotel Palace Zvon	419,– €
Hotel Butterfly	598,– €

Zuschläge: EZ-Zuschläge:

Hotel Butterfly 73,– €
Hotel Palace-Zvon 86,– €

6 TAGE

Thermal Urlaub in ABANO TERME

Unser Hotel: Hotel Terme Internazionale **** in Abano (oder gleichwertigen)

Das moderne und behagliche Kurhotel Terme Internazionale befindet sich inmitten prächtiger Parkanlagen im Zentrum von Abano. Alle 131 Zimmer sind mit Balkon, Klimaanlage und SAT – TV ausgestattet. Der Teil des Hotels, der für die Thermalkuren und die Schönheitsbehandlungen bestimmt ist kann bequem und direkt von den Zimmern aus erreicht werden. Das Hotel verfügt über Thermalhallen- und Freibad, Tennisplatz, Tischtennis, Bocciabahn, Tanzschule, Beautyfarm, Wassergymnastik und Fahrradverleih.

1. Tag: Anreise nach Abano Terme

Die Anreise erfolgt über den Brenner nach Italien. Genießen Sie die wechselnden Landschaften auf Ihren Weg über die Alpen und durch Südtirol in das Veneto. Bereits am späten Nachmittag erreichen Sie den Kurort. Nutzen Sie die Termalanlagen des Hotels oder erkunden das Zentrum. Abendessen und Übernachtung.

2. – 5. Tag: Aufenthalt in Abano Terme

Genießen Sie das Hotel und die damit verbundene Terme. Es erwarten Sie erholsame Tage mit der Möglichkeit zu Kuranwendungen.

6. Tag: Rückreise

Auch der schönste Urlaub geht mal zu Ende. Über den Brenner geht es zurück nach Deutschland.

LEISTUNGEN

- ☑ Fahrt im modernen klimatisierten Reisebus mit Bordküche und WC
- ☑ 5 x Übernachtung in Abano Terme
- ☑ 5 x Frühstücksbuffet und Abendessen mit 4-Gang Menü und Gemüsebuffet
- ☑ Wellness Paket im Hotel Terme – Schwimmbad mit Thermalwasser,
- ☑ Sauna, Aqua-Gymnastik, Thermalgrotte, Emotional-Dusche, Bio-Sauna inkl. (evtl. Eintrittsgelder und Kurtaxe nicht im Reisepreis enthalten)
- ☑ Söllners Reiseinformationen

Reisetermin: Mi. – Mo. 03.06. – 08.06.2020

Abfahrt: 6.00 Uhr Bahnhof

Reisepreis: 598,– €

Frühbucher Preis bis 28.02.2020 nur 529,– €

Zuschläge: EZ-Zuschlag: 88,– €

Wellnessanwendungen wie Fango und Massage im Hotel direkt buchbar.

Währung: Euro

Gültiger Personalausweis erforderlich!

Hinweis:
Evtl. Kurtaxe nicht im Reisepreis enthalten. Bezahlung durch die Kunden vor Ort im Hotel (evtl. 1 bis 3,– €pro Nacht möglich)

10 TAGE

RIMINI Badeurlaub

Badeurlaub

an der Adria

Unser Hotel:
3* Sterne „Glückshotel“**

Wir bieten Ihnen für diese Reise ein 3*** Glückshotel im Raum Rimini. Ihr Hotel liegt in Strandnähe und ist von unserer Agentur ausgesucht und als gutes Badehotel, typisch für die Gegend bewertet.
Alle Zimmer selbstverständlich mit DU/WC und TV.
Den genauen Hotelnamen können wir Ihnen ca. 14 Tage vor Reisetermin mitteilen.

Verpflegung:
Frühstücksbüffet, Abendessen als 3-Gang-Menü (z.B. Buffet)

LEISTUNGEN

- ☑ Fahrt im modernen Reisebus mit Bordküche, Klimaanlage, Schlafsessel und WC
- ☑ 9x Übernachtung mit Frühstücksbuffet
- ☑ 9x Abendessen mit 3-Gang Menü (evtl. andere Eintrittsgelder und Sonderleistungen wie Liegestuhl am Strand nicht im Reisepreis enthalten)
- ☑ Söllners Reiseinformationen

Reisetermin: Di. – Do. 19.05. – 28.05.2020
Abfahrt: 5.00 Uhr Bahnhof

Reisepreis: 598,– €

Zuschläge: EZ-Zuschlag: 119,– €
Währung: Euro

Gültiger Personalausweis erforderlich!

Hinweis:
Evtl. Kurtaxe nicht im Reisepreis enthalten. Bezahlung durch die Kunden vor Ort im Hotel (evtl. 1 bis 3,– €pro Nacht möglich)

7 TAGE

RIMINI

Badeurlaub

an der Adria

Unser Hotel:
Hotel Savana*, in Rimini**

Familiär geführtes Hotel, liegt ruhig und zentral, nur 50 m vom Strand entfernt, in der Nähe der Therme von Rimini direkt im Zentrum von Cattolica, und nur 100m vom Strand entfernt

Zimmer:
mit DU/WC, Telefon, TV, Free WiFi

Verpflegung:
Frühstücksbüffet,
Abendessen als 3-Gang-Menü

LEISTUNGEN

- ☑ Fahrt im modernen Reisebus mit Bordküche, Klimaanlage, Schlafsessel und WC
- ☑ 6x Übernachtung mit Frühstücksbuffet
- ☑ 6x Abendessen mit 3-Gang Menü (evtl. andere Eintrittsgelder und Sonderleistungen wie Liegestuhl am Strand nicht im Reisepreis enthalten)
- ☑ Söllners Reiseinformationen

Reisetermin: Mo. – So. 21.09. – 27.09.2020
Abfahrt: 5.00 Uhr Bahnhof

Reisepreis: 519,– €

Zuschläge: EZ-Zuschlag: 59,– €
Währung: Euro

Gültiger Personalausweis erforderlich!

Hinweis:
Evtl. Kurtaxe nicht im Reisepreis enthalten. Bezahlung durch die Kunden vor Ort im Hotel (evtl. 1 bis 3,– €pro Nacht möglich)

Sparkasse Regensburg

4 TAGE

Saisoneröffnung INS BLAUE

Lassen Sie sich überraschen!

So viel sei verraten - es geht ca. 650 km Richtung Süden. In eine Region die für Ihre landwirtschaftlichen Erzeugnisse sehr bekannt ist. Sie wohnen in ein landestypischen 4*Hotel in dem Sie mit einen 4-Gang Abendessen inkl. der Tischgetränke (1/4 l Wein und ½ l Wasser) verwöhnt werden.

Selbstverständlich haben wir uns für Sie auch ein interessantes Ausflugsprogramm ausgedacht, bei welchem Sie von einem kompetenten Reiseführer bzw. Stadtführer begleitet werden. Die beiden Ausflüge bzw. Besichtigungen sind bereits im Reisepreis inkludiert und führen Sie in beeindruckende Städte und Sehenswürdigkeiten. (auch eine kleine Überraschung ist geplant)

LEISTUNGEN

- ☑ Fahrt im modernen klimatisierten Reisebus mit Bordküche und WC
- ☑ 3x Übernachtung mit Frühstücksbuffet im guten Hotel 4*
- ☑ 3x 4-Gang Abendessen im Hotel
- ☑ alle Zimmer mit DU/WC, TV und Telefon
- ☑ Oben genanntes Programm
- ☑ 2 Ausflugsfahrten mit Reiseleitungen bzw. Stadtführung inkl. (evtl. andere Eintrittsgelder nicht im Reisepreis enthalten)
- ☑ Söllners Reiseinformationen

Reisetermin: Do. - So. 05.03. – 08.03.2020
Abfahrt: 6.00 Uhr Bahnhof

Reisepreis: 359,– €

Zuschläge: KEIN EZ-ZUSCHLAG! (nur begrenzt verfügbar max. 5 EZ)
Weitere EZ nach Verfügbarkeit: 66,– €

Hinweis:
Evtl. Hotel Steuer/Kurtaxe, wird im Hotel direkt durch Kunden bezahlt.

Gültiger Personalausweis erforderlich!

4 TAGE

COMER & LUGANER SEE

Eine Landschaft wie aus dem Bilderbuch

inkl. Reiseleitung für Tagesausflug mit Schifffahrt

Von schneebedeckten Alpengipfeln umgeben, liegt im grünen Hügelland der Comer See. Dort wo sich alpine Frische und mediterrane Milde begegnen, hat so mancher Aristokrat seine Villa gebaut. Am drittgrößten See Italiens nach dem Lago Maggiore und Gardasee findet man eine besondere Urlaubsgegend.

Wir wohnen im 3*-Hotel Britannia Bazzoni Hotels am Comer See.

Zu der Hotel Gruppe gehören die Hotels Britannia Excelsior in Cadenabbia und das Hotel Bazzoni et du Lac in Tremezzo, nur einem kurzen Abschnitt schöner Seeküste voneinander getrennt. Egal ob in Cadenabbia oder in Tremezzo ist die Lage einfach einmalig: direkt am See, mit traumhaften Ausblicke, ganz in der Nähe der Anlegestelle für Passagierschiffe.
Beide Hotels bieten insgesamt 424 Zimmer, alle mit Klimaanlage/Heizung, Sat-TV, Telefon, Safe, Minibar,Föhn.
Hotel Ausstattung: Buffetrestaurant, Bar, Aufzug, kostenloses WiFi

1. Tag: Anreise durch die Schweiz

Die Anreise führt Sie über München zum Bodensee und weiter ein kurzes Stück durch Österreich in die Schweiz. Entlang des Rheintales fahren Sie zum San Bernardino und erreichen so das Schweizer Tessin. Vorbei an Bellinzona gelangen Sie nach Italien zu unserem Hotel am Comer See.

2. Tag: Ganztagesausflug Comer See mit Schifffahrt nach Bellagio

Heute erwarten Sie landschaftliche Impressionen, die in Europa ihresgleichen suchen. Mit einer Reiseleitung besuchen Sie heute zunächst Bellagio, welches mit

einem Schiff ab Tremezzo erreicht wird. Bellagio, gilt als Perle des Comer Sees und wird Sie sicherlich begeistern. (Schifffahrt im Reisepreis enthalten). Am Nachmittag besuchen wir die Stadt Como, die italienische Provinzhauptstadt. Die größte Sehenswürdigkeit der Stadt ist wohl der Dom und das alte Rathaus. Nach einem erlebnisreichen Tag fahren Sie zurück zum Hotel zum Abendessen und Übernachtung.

3. Tag: Ausflug Lugano

Heute führt der Ausflug in die Schweiz zum benachbarten Luganer See. Eingebettet zwischen Monte Bre und Monte Salvatore liegt die Kurstadt Lugano. Bummeln Sie durch die Gassen der Stadt oder machen eine Schifffahrt am idyllisch gelegenen See. Nach diesem Aufenthalt führt der Ausflug zurück zum Hotel. Unweit des Hotels befindet sich die Villa Carlotta, deren Besuch wir für den Nachmittag empfehlen. (Eintritt nicht im Reisepreis enthalten). Die Villa besitzt einen prachtvollen Park, der reich an seltenen Pflanzen ist, sowie wertvolle Kunstwerke.

4.Tag: Rückreise über das Fürstentum Lichtenstein

Die Rückreise führt Sie durch die Schweiz ins Fürstentum Lichtenstein. Nach einem Aufenthalt in Vaduz Rückfahrt nach Regensburg.

LEISTUNGEN

- ☑ Fahrt im modernen klimatisierten Reisebus mit Bordküche und WC
- ☑ 3 x Übernachtung mit Frühstücksbuffet im guten landesüblichen 3*-Hotel am Comer See
- ☑ 3 x Abendessen am Buffet
- ☑ alle Zimmer mit DU/WC, Telefon, TV
- ☑ oben genanntes Programm mit
- ☑ Ganztagesreiseleitung für Ausflug Comer See
- ☑ Schifffahrt Cadenabbia/Tremezzo – Bellagio und zurück inkl. (evtl. Eintrittsgelder, Kurtaxe nicht im Reisepreis enthalten)
- ☑ Söllners Reiseinformationen

Reisetermin: Fr. - Mo. 27.03. – 30.03.2020
Abfahrt: 7.00 Uhr Bahnhof

Reisepreis: 329,– €

Zuschläge: weitere EZ* 57,– €
* kein Einzelzimmer Zuschlag – nur begrenzt verfügbar. (nur für die ersten 4 Einzelzimmer. Frühzeitig buchen lohnt!

Hinweis:
Kurtaxe nicht im Reisepreis enthalten. Bezahlung durch die Kunden vor Ort im Hotel (evtl. 1,50 € pro Nacht – Stand 10/19)

Währung: Euro

Gültiger Personalausweis erforderlich!

8 TAGE

ALBANIEN

Das noch nahezu unberührte Urlaubsland!

Erleben Sie ein Land, an der Adria mit den atemberaubenden Bergen des Balkan, sagenumwobenen Ruinen und kristallklaren Wasser der Adria.

Allein die Hauptstadt Tirana aber auch die Mittelmeerküste haben viel zu zeigen – gehen Sie mit uns auf Entdeckungstour in ein, noch nicht vom Massentourismus überlaufenen Land.

Das Land befindet sich derzeit im touristischen Aufschwung und der Reiz liegt gerade in seiner Ursprünglichkeit.

1. Tag: Anreise Ancona

Die Anreise erfolgt über München - Brenner - Verona nach Ancona zur Einschiffung. Mit einer komfortablen Fähre geht es nach Durres. Übernachtung in 2-Bettkabinen innen mit DU/WC.

2. Tag: Ausschiffung in Durres, Besichtigung von Tirana

Morgens Ausschiffung in Durres. Lernen Sie mit uns die wichtigste Hafenstadt Albaniens bei einer Stadtführung kennen. Sie sehen u.a. das größte Ampfhitheater der Balkan-Halbinsel und die byzantinischen Stadtmauern. Anschließend Fahrt nach Tirana, der albanischen Hauptstadt mit Spaziergang im Innenstadtbereich. Tirana hat in den letzten 25 Jahren eine rasante Stadtentwicklung hinter sich. Aus der einst düsteren Stadt der kommunistischen Diktatur ist heute eine quirlig-bunte internationale Metropole geworden. Rückfahrt nach Durres, Hotelbezug und Abendessen im Hotel im Raum Durres.

3. Tag: Ausflug Kruje & Shkodra

Fahrt nach Kruje, die für viele Albaner die heilige Stadt darstellt. Gelegen in der Einsamkeit des Skanderberggebirges, leistete hier Fürst Skanderbeg den Truppen der Osmanen Widerstand. Nutzen Sie auch die Gelegenheit, um über den alten Basar zu bummeln. Weiterfahrt nach Shkodra, der fünftgrößten Stadt Albaniens und heimlichen Hauptstadt, die mit ihren Bauwerken wie der schönen Kathedrale und der Burg Rozafa zu den beliebtesten Städten des Landes gehört. Besichtigung der sehenswerten Altstadt und Rückfahrt zum Hotel im Raum Durres.

4. Tag: Ausflug Apollonia & Berat

Heute unternehmen Sie einen Tagesausflug in die landschaftlich reizvolle Gegend von Apollonia, einer der bedeutensten antiken Städte Illyriens, welche in römischer Zeit an der wichtigen Fernstraße Via Egnatia lag. Von der Bedeutung der Stadt zeugt noch heute das weite Ausgrabungsfeld mit Tempeln, Agora und Theater. Nach der Besichtigung Weiterfahrt nach Berat, der Stadt der 1.000 Fenster und ältesten Stadt Albaniens. Dicht gedrängt ziehen sich die Fassaden der weißen Häuser über den Hang empor. Von der Höhe der Burg eröffnet sich ein herrlicher Ausblick auf die Umgebung, prachtvolle Kirchen und Moscheen zeugen von der wechselhaften Geschichte. Im Raum Berat ist auch eine Weinprobe mit Imbiss für Sie geplant, denn nicht nur Kultur sondern auch ein wenig Kulinarik gehören zu einer schönen Reise. Anschließend Rückfahrt zum Hotel im Raum Durres.

5. Tag: Weiterfahrt nach Gjirokastra & Saranda – Hotelwechsel

Heute verlassen Sie Durres und es geht in südlicher Richtung, zunächst nach Gjirokastra. Das Stadtbild (UNESCO-Weltkulturwerbe), dem Geburtsort des Schriftstellers Ismael Kadare und des Diktators Enver Hoxha, ist geprägt von der typischen Balkanarchitektur. Die Stadt liegt auf einem Felsen und ist berühmt für das Zekate– ein Haus, ein typisches Beispiel osmanischer Architektur. Der Tag endet in Saranda. Besonders ansehnlich ist die schöne Promenade gesäumt von vielen Restaurants, Bars und Souvenirläden. Übernachtung und Abendessen in Saranda.

6. Tag: Ausflug Butrint & Blue Eye

Das von der UNESCO zum Weltkulturerbe erklärte Butrint, 20 km südlich von Saranda, zählt zu den berühmtesten Sehenswürdigkeiten Albaniens. Natürlich darf eine Besichtigung der Ausgrabungen Butrint nicht fehlen. Unterwegs Richtung Nordosten ist ein Halt an der mittelalterlichen Kirche Mesopotam eingeplant, dem wohl originellsten byzantinischen Sakralbau Albanien. Nur etwa 10 km weiter befindet sich die Karstquelle Blaues Auge, diese ist mit einer Schüttung von ca. 8 qm/s die wasserreichste Quelle des Landes . Rückfahrt nach Saranda und Abendessen im Hotel.

7. Tag: Rückfahrt nach Durres über Himara & Vlora – Einschiffung

Die heutige Fahrt verwöhnt Sie mit großartigen Panoramen. Zunächst besuchen Sie die ursprüngliche Stadt Himara. Über eine kurvenreiche Bergstraße und vorbei an kleinen Bergdörfern erreichen Sie den Llogara-Pass auf 1.027 m Höhe, bevor es wieder hinuter an die Riviera geht. In der Hafenstadt Vlora- an der Straße von Otranto gelegen – wurde am 28.11.1912, nach Jahrhunderten osmanischer Besatzung, die Unabhängigkeit Albaniens erklärt. Weiter nach Durres, wo abends die Fähre nach Italien den Hafen verlässt. Übernachtung in 2 Bett innen Kabinen an Bord

8. Tag: Ausschiffung in Ancona und Heimreise

Nach der Ankunft in Ancona führt Ihre Reise durch Italien über Verona und den Brenner zurück nach Regensburg.

LEISTUNGEN

- ☑ Fahrt im modernen klimatisierten Reisebus mit Bordküche und WC
- ☑ Fährüberfahrt Ancona – Durres und zurück in 2-Bettkabinen innen mit DU/WC (ohne inkl. Verpflegung – an Bord buchbar)
- ☑ 5x Übernachtung/Halbpension im guten Hotels der landesüblichen Mittelklasse
- ☑ alle Zimmer mit DU/WC
- ☑ Ausflugs- und Rundfahrtenprogramm inkl.
- ☑ Durchgehende Reiseleitung ab/bis Durres
- ☑ 1x Eintritt in die Ausgrabungen von Apolloni mit deutschsprachiger Führung
- ☑ 1x Eintritt in die Ausgrabungen von Butrint mit deutschsprachiger Führung
- ☑ 1x Degustation mit Imbiss auf einem Bauernhof (evtl. Eintrittsgelder, Kurtaxe nicht im Reisepreis enthalten)
- ☑ Söllners Reiseinformationen

Reisetermin: Do. - Do. 02.04. – 09.04.2020
Abfahrt: 0.00 Uhr Bahnhof

Reisepreis: 1.059,– €

Zuschläge:
EZ und Einzelkabine innen: 169,– €

Hinweis:
Evtl. Hotel Steuer/Kurtaxe, wird im Hotel direkt durch Kunden bezahlt.

Währung: Euro

Gültiger Personalausweis erforderlich!
(min. noch 3 Monate nach Reisetermin gültig)

13 TAGE

Märchenhafte Königsstätten MAROKKOS

Tanger – Marrakesch – Quarzazate – Fes

Fahrt durch den Hohen- und Mittleren Atlas entlang der Straße der Kasbahs

1. Tag: Nacht - Anreise an die Costa Brava

Die Reise führt durch die Nacht über München und Lindau in die Schweiz. Weiter vorbei am Genfer See nach Frankreich und Spanien. Abendessen und Übernachtung an der Costa Brava.

2. Tag: Barcelona - Einschiffung

Nach dem Frühstück fahren Sie in die katalanische Hauptstadt Barcelona. Die lebhafte katalanische Hauptstadt hat viel zu zeigen, ob die berühmte Familienkirche oder den Rambla. Gegen Mittag ist dann Einschiffung auf die Fähre nach Tanger. Genießen Sie einen erholsamen Tag an Bord Ihres Fährschiffes. Vollpension an Bord auf Ihrem Weg nach Afrika.

3. Tag: Tanger

Am Nachmittag legt Ihre Fähre im Hafen von Tanger, dem Tor Afrikas, an. Sie werden bereits von Ihrem Reiseleiter erwartet, der Sie die nächsten Tage begleiten wird. Bewundern Sie die an einem Berghang gebaute Stadt, die sich bis zum Meer und dem weißen Strand hinunter zieht. Sie treten in einen anderen Kulturkreis ein. Afrika ist erreicht. Abendessen und Übernachtung in Tanger.

4. Tag: Tanger – Fes

Heute beginnt Ihre Rundreise in Marokko. Weiter Richtung Süden kommen Sie nach Fes, die älteste und bedeutendste der vier Königsstädte. Bis zum Jahre 1912 war Fes die Hauptstadt Marokkos. Bis heute haben viele große reiche Familien hier ihre palastartigen Stammsitze aufrechterhalten. Seit 1980 steht Fes unter dem Patronat der UNESCO, die es in ihre Liste aufgenommen hat. Im Rahmen einer Stadtführung lernen Sie die Königsstadt näher kennen. In der noch völlig mittelalterlich strukturierten Altstadt schlägt einem ein intensives und pulsierendes Leben entgegen. Nicht selten überwältigen die Sinneseindrücke den europäischen Reisenden: Auge, Ohr, Geruch, ja selbst Tast- und Geschmackssinn sind durch die Fülle von Reizen schlicht überfordert. Abendessen und Übernachtung in Fes.

5. Tag: Fes – Erfoud

Genießen Sie heute auf Ihrer Fahrt an die Grenze der Sahara die vielfältige Landschaft des Atlasgebirges. Am späten Nachmittag erreichen Sie Erfoud am Fuße des Djebel Erfoud (935m). Die verhältnismäßig junge Stadt wurde von den Franzosen auf dem Reißbrett geplant. Davon zeugen die schachbrettartig angelegten breiten Straßen. Hier warten bereits die Geländewagen, die Sie zu einem Ausflug in die Saharawüste bringen. Ein unvergessliches Erlebnis erwartet Sie. Sie erleben die endlose Weite der

Saharawüste bei Mezouga. (Bereits im Reisepreis enthalten) Abendessen und Übernachtung in Erfoud.

6. Tag: Erfoud – Quarzazate

Orange geht die Sonne über den Sanddünen der Sahara auf!

Heute begeben Sie sich auf die Straße der Kasbahs.

Besonders im Frühjahr, zur Zeit der Obst-, Mandel- und Rosenblüte, explodieren hier zwischen Steinwüste und verkarsteten Bergen die Farben und Düfte.

Die „Straße der Kasbahs“ wird vom Anti-Atlas im Westen und dem Hohen Atlas im Norden begleitet. Erleben Sie die Kasbahs – die Speicherburgen der Berber. Die Lehmburgen dienten als Wohnhäuser, Wehr- und Speicherburgen. Am Abend erreichen Sie dann Ouarzazate - die Provinzhauptstadt und touristisches Zentrum. Abendessen und Übernachtung.

7. Tag: Quarzazate – Marrakesch

Quarzazate ist heute ein wichtiger Marktort. Durch seine zentrale Lage im Gebiet

Erleben Sie eine Reise der Superlative! Ich durfte diese Reise schon mehrmals durchführen und alle meine Reisegäste, die mit unterwegs waren, haben mir bestätigt, dass diese Reise ein einzigartiges Erlebnis ist. Sie tauchen ein in eine ganz andere Kultur, erleben Menschen, Städte und Traditionen, die so fremd zu unseren Alltag in Deutschland sind. Das Besondere an dieser Reise ist sicherlich auch, dass Sie sich dieses afrikanische Land wahrlich „ER – reisen". Die An- und Rückreise mit Bus und Schiff lässt einen erst richtig verstehen wo man sich hinbegibt. Das Erlebnis durch Gibraltar zu fahren, über den Großen Atlas in die Wüste der Sahara zu kommen, den Gauklermarkt in Marrakesch erleben und vieles mehr ist unvergesslich. Ich würde mich freuen, wenn auch Sie sich zu diesem Abenteuer entscheiden könnten und mit mir nach Marokko reisen.

Edgar Söllner

Bequeme An- und Rückreise mit komfortablem Fährschiff ab/bis Barcelona!

zwischen Hohem Atlas und Anti-Atlas wird er als Touristenzentrum immer beliebter. Weiterfahrt nach Marrakesch. Die Stadt liegt in der fruchtbaren Haouz-Ebene, umgeben von einem Palmengürtel im Norden und vor der riesigen Silhouette des meist schneebedeckten Hohen Atlas im Süden. Abendessen und Übernachtung in Marrakesch.

8. Tag: Königsstadt Marrakesch

Die Königsstadt bietet unzählige kunsthistorisch interessante Baudenkmäler. Auf einer geführten Tour gewinnen Sie einen Eindruck von der märchenhaften Stadt. Abendessen und Übernachtung in Marrakesch.

9. Tag: Marrakesch – Casablanca – Rabat

Auf der heutigen Tagesetappe kommen Sie zunächst nach Casablanca. Die Hauptsehenswürdigkeit ist die gewaltige Hassan II Moschee (Eintritt nicht im Reisepreis enthalten – da die Moschee nicht immer besichtigt werden kann). Nach einem Aufenthalt Weiterfahrt nach Rabat, der dritten Königsstadt des Landes. Abendessen und Übernachtung in Rabat.

10. Tag: Rabat – Tanger

Alter und neuer Charme machen den Reiz der heutigen Hauptstadt Rabat aus. Mit dem Hassanturm besitzt die Königsstadt eines der bekanntesten Wahrzeichen Marokkos. Nach der Stadtrundfahrt fahren Sie entlang der Küste zurück nach Tanger. Am Abend steht Ihre Fähre nach Barcelona zur Einschiffung bereit. Übernachtung in 2-Bett-Kabinen.

11. Tag: Auf See

Genießen Sie den erholsamen Tag am Mittelmeer. Viele Eindrücke der letzten Tage können verarbeitet werden. Freuen Sie sich auf ein wenig Erholung auf See. Zur Verpflegung werden Sie mit Vollpension an Bord verwöhnt.

12. Tag: Barcelona – Raum Genfer See

Am Morgen legt die Fähre in Barcelona an und Sie verlassen Spanien über die Pyrenäen nach Frankreich bis in den Raum Lyon (F) zum Abendessen und Übernachtung.

13. Tag: Rückreise

Viele Eindrücke, die bleiben – eine besondere Reise geht zu Ende. Die Rückfahrt führt Sie durch die Schweiz und vorbei an den Bodensee nach Regensburg.

LEISTUNGEN

- ☑ Fahrt im modernen klimatisierten Reisebus mit Bordküche und WC
- ☑ 7 x Übernachtung/Halbpension in Marokko in landesüblichen 4*-Hotels
- ☑ 2 x Übernachtung/ Halbpension an der Costa Brava und Raum Genf in 3-4*-Hotels
- ☑ alle Zimmer mit DU/WC
- ☑ Fährüberfahrt Barcelona - Tanger – Barcelona mit
- ☑ Vollpension an Bord in 2-Bett-Innen-Kabinen mit DU/WC
- ☑ Reiseleitung in Marokko
- ☑ inkl. Eintrittsgelder El Badi (Marrakesch), Bahia Palast (Marrakesch), Bahoia Palast Marrakesch, Chellah (Rabat)
- ☑ Ausflug in die Saharawüste (Mezouga) mit Landrovern (evtl. weitere Eintrittsgelder und Trinkgelder nicht im Reisepreis enthalten)
- ☑ Söllners Reiseinformationen

Reisetermin: Mi. - Mo. 01.04. – 13.04.2020

Abfahrt: 21.00 Uhr Bahnhof

Reisepreis: 1.998,– €

Zuschläge:

EZ-Zuschlag (nur Hotels):	248,– €
Einzelkabine:	110,– €
2-Bett-Außenkabine:	55,– € p.P.

Hinweis:
Kabinenwünsche, Fährzeiten, Treibstoffpreise... vorbehaltlich der Änderung der Reederei! Angebot Stand Okt. 2019

Währung: Marokkanische Dirham, Euro

Gültiger Personalausweis erforderlich!
(Deutsche Staatsbürger benötigen einen noch mind. 6 Monate gültigen Reisepass!)

5 TAGE

LIGURISCHE RIVIERA

Côte d'Azur – Lago Maggiore
Monaco – Monte Carlo – Nizza

Erleben Sie mit uns die wohl einzigartige Blumenriviera mit ihren vornehmen Badeorten, prächtigen Promenaden und eleganten Geschäftsstraßen. Natürlich sollten Sie dabei sein, bei einem Ausflug ins Fürstentum Monaco und nach Nizza. Aber auch die Hauptstadt der Blumenriviera, San Remo ist sehr sehenswert. Da wir die Rückreise aufgeteilt haben, können wir Ihnen noch einen interessanten Zwischenstopp am Lago Maggiore anbieten.

1. Tag: Anreise

Die Anreise führt von Regensburg über Lindau – Chur – San Bernardino – Bellinzona - Mailand - Genua an die italienische Riviera in unser Hotel zum Abendessen und Übernachtung.

2. Tag: Ausflug Monaco – Nizza

Nach dem Frühstück unternehmen wir einen Ausflug in das Fürstentum Monaco und nach Nizza. Hierzu erwartet Sie unser deutschsprachiger Reiseleiter für diesen Ganztagesausflug. Während des Ausflugs lernen Sie die "Schwester" der Blumenriviera kennen, die Côte d' Azur. Sie fahren zunächst auf der Küstenhochstraße La Moien Corniche nach Nizza, Blumenstadt und Stadt des Karnevals. Die Rückfahrt erfolgt über das Fürstentum Monaco und der Stadt Monte Carlo. Während des Aufenthaltes haben Sie die Möglichkeit, den Fürstenpalast (Außenanlagen) und das weltberühmte Casino von Monte Carlo, sowie einen wunderschönen botanischen Garten zu besichtigen. (Eintrittsgelder nicht im Reisepreis enthalten!). Selbstverständlich gehört auch ein Besuch in einer Parfumfabrik zum Tagesprogramm. Dort kosten Sie die verschiedenen Düfte und evtl. kaufen Sie ein duftendes Souvenir. Gegen Abend Rückkehr ins Hotel zum Abendessen und Übernachtung.

3. Tag: Halbtägiger Ausflug San Remo

Dieser Tag dient Ihrer Erholung. Am Vormittag unternehmen wir einen Ausflug nach San Remo, dem Zentrum der Blumenriviera. Es erwartet Sie eine schöne Promenade und die verwinkelten Gassen der Altstadt. Nachmittags ist noch Zeit, den Übernachtungsort näher kennen zu lernen oder einen Spaziergang am Strand zu machen.

4. Tag: Von der Riviera zum Lago Maggiore

Abschied von der Blumenriviera. Ein nochmaliger Höhepunkt dieser Reise ist die Fahrt vorbei an Mailand zum Lago Maggiore. Eingebettet zwischen den Bergen ist er einer der großen oberitalienischen Seen. Sie sind schon in den Bergen und haben noch mediterrane Vegetation – eine schöne Kombination zu dieser Reise. Abendessen und Übernachtung.

5. Tag: Rückreise

Die Rückreise führt durch das Schweizer Tessin vorbei an Bellinzona und den San Bernardino Tunnel ins Rheintal. Schließlich über Chur - Bregenz - Lindau kommen wir zurück nach Regensburg.

LEISTUNGEN

- ☑ Fahrt im modernen klimatisierten Reisebus mit Bordküche und WC
- ☑ 3 x Übernachtung/Halbpension im landesüblichen 3*-Hotel an der Blumenriviera
- ☑ 1 x Übernachtung/Halbpension im landesüblichen 3*-Hotel im Raum Lago Maggiore
- ☑ alle Zimmer mit DU/WC
- ☑ Ganztagesausflug mit Reiseleitung an die Côte d'Azur nach Monaco und Nizza (ohne Eintrittsgelder)
- ☑ Halbtagesausflug nach San Remo
- ☑ oben genanntes Programm (evtl. Eintrittsgelder und Kurtaxe nicht im Reisepreis enthalten)
- ☑ Söllners Reiseinformationen

Reisetermin: Di. - Sa. 07.04. – 11.04.2020
Abfahrt: 6.00 Uhr Bahnhof

Reisepreis: 498,– €

Zuschläge: EZ-Zuschlag: 79,– €

Hinweis:
Evtl. Kurtaxe nicht im Reisepreis enthalten. Bezahlung durch die Kunden vor Ort im Hotel (evtl. 1 bis 3,– € pro Nacht möglich)

Wir haben uns bemüht, wie immer ein gutes Preis-/Leistungsverhältnis zu erreichen und dem Budget entsprechend, die bestmöglichen Hotels gebucht. Bitte beachten Sie hierbei, dass 3*-Hotels an der Blumenriviera nicht dem Standard der 3*-Hotels am Lago Maggiore entsprechen.

Währung: Euro

Gültiger Personalausweis erforderlich!

4 TAGE

SLOWENISCHES ISTRIEN

Portoroz – Piran – Triest

Ein kleiner Teil der Istrieschen Halbinsel gehört zum EU-Mitglied Sloweniens. So erstreckt sich zwischen Koper und Piran die slowenische Rosenriviera. Die Gegend an der Adria kann auf eine 6.000 Jahre alte und abwechslungsreiche Geschichte zurückblicken.
Der Begriff Rosenriviera kommt von den zahlreichen Rosenstöcken in dieser Gegend, die während Ihrer Blüte einen "be(ver)zaubernden" Duft verbreiten.

1. Tag: Anreise

Anreise von Regensburg über Salzburg - Tauernautobahn nach Villach und über Udine und Triest zur slowenischen Grenze, weiter nach Portorz. Abendessen und Übernachtung.

2. Tag: Ausflug Italien – Triest und Schloss Miramare

Heute geht es nach „Bella Italia“. Zunächst fahren Sie zum Schloss Miramare, welches auf einem Felsvorsprung direkt über dem Meer thront und von wo aus Sie eine herrliche Aussicht auf das Meer genießen können. Weiterfahrt in das einst römische Trieste. Bei einem Rundgang durch die historische Stadt sehen Sie wunderschöne Gebäude, Kirchen und die Reste des römischen Theaters.

3. Tag: Slowenische Adriaküste Portoroz – Piran

Heute erwartet Sie nach den Frühstück ein Reiseleiter der mit Ihnen eine Stadtbesichtigung in Piran unternimmt. Prunkvolle Paläste und enge Gassen erwarten Sie in der historischen Altstadt. Am Nachmittag empfehlen wir Ihnen die Erkundung von Portoroz. Der Kurort lädt mit seinen schönen Hotels, exclusiven Geschäften und Stränden zum Verweilen ein. Aber auch die Annehmlichkeiten des Hotels können genossen werden. Abendessen und Übernachtung.

4. Tag: Rückreise

Nach dem Frühstück heißt es Abschied nehmen und Rückfahrt nach Regensburg.

LEISTUNGEN

- ☑ Fahrt im modernen klimatisierten Reisebus mit Bordküche und WC
- ☑ Übernachtung im guten 3*** Mittelklasse Hotel (voraussichtlich Hotel Lucija)
- ☑ Frühstückbuffet und Abendbuffet
- ☑ alle Zimmer mit DU/WC, Telefon und SAT-TV
- ☑ Hotel mit Meerwasser Hallenbad
- ☑ Aufenthaltstaxe und Einreisesteuer
- ☑ oben erwähntes Programm (evtl. Eintrittsgelder nicht im Reisepreis enthalten)
- ☑ Söllners Reiseinformationen

Reisetermin: Fr. - Mo. 10.04. – 13.04.2020
Abfahrt: 6.00 Uhr Bahnhof

Reisepreis: 429,– €

Zuschläge: EZ-Zuschlag: 54,– €

Währung: Euro

Gültiger Personalausweis erforderlich!

6 (7) TAGE

SIZILIEN

„Herzstück" im Mittelmeer!

Die Sonneninsel im Mittelmeer, das magische Dreieck, hat seit Jahrtausenden Menschen und Völker angezogen. Eine grandiose Gebirgswelt, steile Felsenküsten, dazwischen grüne Buchten mit weiten Sandstränden, haben dieses Land berühmt gemacht. Der noch heute aktive Vulkan Ätna (3340 m) überragt die Insel, auf der Phönizier, Griechen, Römer, Araber, Normannen, Staufer, Franzosen und Spanier im steten Wechsel die Kultur geprägt haben und herrliche Baudenkmäler jeder Epoche hinterlassen haben.

1. Tag: Anreise nach Genua und Einschiffung

Die Reise führt Sie durch die Schweiz über die Alpen zur Hafenstadt Genua, wo es am Abend Leinen los heißt zu Ihrer Schiffsreise nach Sizilien. Übernachtung in 2-Bett-Kabinen!

2. Tag: Ausschiffung in Palermo – Übernachtung im Raum Cefalu

Geruhsames Frühstück an Bord und am späten Nachmittag erreichen Sie den Hafen von Palermo, nach einer kurzen Busfahrt erreichen Sie den Raum Cefalu zu Ihrem Hotel in dem Sie die nächsten 3 Nächte verbringen.

3. Tag: Cefalu und Madonie mit Bergbauern Imbiss

Heute geht es nach Cefalu, das berühmt für seine wunderschönen Strände, aber auch für die noch erhalten gebliebenen Bauwerke aus arabisch-normannischer Zeit ist. Sie bummeln durch die kleinen Gässchen der Altstadt zum prachtvollen Dom aus dem 12. Jh. Weiter erkunden Sie die Madonie-Berge. Auf der Fahrt werden Sie Kork- und Steineichen, Ulmen und Stechpalmen, sowie die seltene Sizilianische Tanne entdecken, die nur hier gedeiht. Zum Abschluss kehren Sie bei einer Pasticceria ein und kosten regionale Süßigkeiten.

4. Tag: Ätna und Taormina

In seinem Inneren brodelt und glüht es und Sie kommen dem höchsten aktiven Vulkan Europas ganz nah. Auf ca. 1.900 m Höhe machen Sie einen Spaziergang zu den Silvestri-Kratern und sehen die Lavaströme von 1983 und 2001. „Dort oben waren wir", sagen Sie am Nachmittag, wenn Sie durch Taormina schlendern und als wunderschöne Hintergrundkulisse den Ätna sehen. Das berühmteste Bauwerk Taorminas ist das griechisch-römische Theater, in dem im Sommer ein spektakuläres Festival stattfindet.

5. Tag: Palermo und Monreale, am Abend Einschiffung

Am Morgen erkunden Sie die lebhafte Hafenmetropole Palermo. Prunkvolle Paläste wechseln sich ab mit typisch südländischen Straßenszenen. Das ruhigere Kontrastprogramm erwartet Sie in den Bergen, die die Stadt umgeben. Als Zeichen ihres Triumphes über den Islam errichteten die Normannen hier das Kloster Monreale. Es gibt viel zu entdecken: Gemälde auf der Holzdecke des Doms, Goldmosaike, die das Leben Christi erzählen und einen Kreuzgang mit 228 Doppelsäulen, jedes Paar anders gestaltet. Im Anschluss geht es zur Einschiffung in den Hafen. Übernachtung in 2-Bett-Kabinen.

6. Tag: Am Schiff, Abends Ausschiffung in Genua und Rückreise

Verbringen Sie einen erholsamen Tag auf See. Genießen das Frühstück an Bord und am späten Nachmittag kommen Sie in Genua an und machen sich auf den Heimweg.

7. Tag: Ankunft in den frühen Morgenstunden

LEISTUNGEN

- ☑ Fahrt im modernen klimatisierten Reisebus mit Bordküche und WC
- ☑ Nachtfähre von Genua nach Palermo mit Unterbringung in Doppelkabinen inkl. Frühstück
- ☑ 3 x Übernachtung mit Frühstücksbuffet und Abendessen in einem guten 4**** Mittelklasse Hotel im Raum Cefalu
- ☑ 1 x ganztägige Reiseleitung für den Ausflug Cefalu und Madonie
- ☑ 1 x Probe regionaler Süßigkeiten in einer Pasticceria
- ☑ 1 x ganztägige Reiseleitung für den Ausflug Ätna und Taormina
- ☑ 1 x ca. 5 Std. Führung in Palermo und Monreale
- ☑ 1 x Nachtfähre von Palermo nach Genua mit Unterbringung in Doppelkabinen inkl. Frühstück
  (evtl. Eintrittsgelder und Kurtaxen nicht im Reisepreis enthalten)
- ☑ Söllners Reiseinformationen

Reisetermin: Di. - Mo.
14.04. – 19.(20.)04.2020

Abfahrt: 6.00 Uhr Bahnhof

Reisepreis: 829,– €

Zuschläge:

EZ-Zuschlag:	116,– € (EZ und Einzelkabine innen)
2-Bett Kabine (außen):	26,– € p.P.
1-Bett Kabine (außen):	48,– €

Hinweis:
Italienische Kommunen können selbst Kurtaxen erheben. Evtl. Kurtaxe nicht im Reisepreis enthalten (evtl. 1 bis 4,– € pro Nacht möglich)

Währung: Euro

Gültiger Personalausweis erforderlich!

4 TAGE

GARDASEE – SÜDTIROL

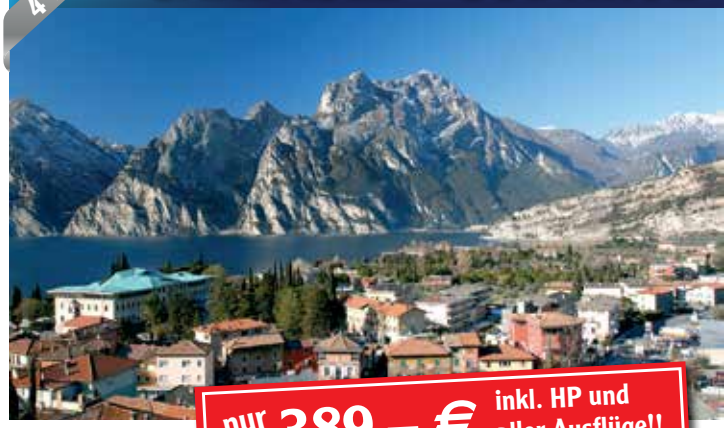

nur 389,– € inkl. HP und aller Ausflüge!!

Immer ein Erlebnis!

Südtirol und Gardasee - das Urlaubziel der Bayern – zu jeder Jahreszeit ein Erlebnis. Im Frühjahr zur Baumblüte, im Sommer ein Ausflug in den sonnigen Süden und erst recht im Herbst, wenn die Tage schon wieder kürzer werden und es nördlich der Alpen schon manchmal kalt wird ist Südtirol der richtige Zufluchtsort.

Unser Hotel:
Hotel FAI , 3 Sterne in Fai Della Paganella (oder gleichwertigen)

Das Familiengeführte Alpinhotel, nur wenige Gehminuten vom Zentrum entfernt liegt eingebettet zwischen den hohen Gipfeln der Brenta-Dolomiten. Die Zimmer sind alle hell eingerichtet und komfortabel ausgestattet mit Telefon und Sat-TV

1. Tag: Anreise über Meran

Anreise über München - Innsbruck über den Brenner nach Südtirol und zunächst in die Kurstadt Meran. Bei einem Aufenthalt können Sie das milde Klima, die ausgedehnten Parkanlagen oder die Laubengänge der Altstadt genießen. Nach einem Aufenthalt geht es weiter über die Südtiroler Weinstraße vorbei Kaltern und dem gleichnamigen See ins Hotel zum Abendessen und Übernachtung.

2. Tag: Gardasee

Über den türkisblauen Tennosee erreichen Sie Riva del Garda am nördlichsten Punkt des Gardaseees. Die drei historischen Stadttore führen in das Zentrum der Altstadt und an die Uferpromenade. Nach einem Aufenthalt fahren Sie mit dem Schiff nach Limone, idyllisch zwischen See, Gärten, Olivenhainen und Zitruskulturen gelegen. Es erwarten Sie die verwinkelten Gassen der Altstadt und liebevoll restaurierten Zitronengärten, in denen die Tradition des Anbaus der Zitrusfrüchte fortgesetzt wird. Rückfahrt mit dem Schiff nach Riva und weiter mit Ihrem Reisebus zum Hotel.

3. Tag: Trient und Sektprobe

Der heutige Ausflug führt Sie in die einzigartige Kunststadt Trient, welche von der Renaissance geprägt ist, die typischen Farben und Palazzi machen die Stadt zu einem Erlebnis. Eine geprüfte Stadtführung wird Ihnen in Trient die Geschichte und Kunst der Stadt näher bringen, u.a. Besuch des romanischen Doms. Nutzen Sie dann etwas Freizeit für Erkundungen und Einkäufe oder schauen Sie von einem der Straßencafes aus bei einem Cappuccino dem bunten Treiben zu. Im Anschluss Einkehr zu einer geselligen Sektprobe. Ferrari zählt zu den berühmtesten Spumanti (Schaumweinen) Italiens.

4. Tag: Rückreise

Zeit zum Abschied nehmen. Nach dem Frühstück verlassen wir das Trentino und fahren über den Brenner zurück nach Österreich. Ihr Reisebusfahrer plant noch einen interessanten Aufenthalt, auf der Rückreise.

LEISTUNGEN

- ☑ Fahrt im modernen klimatisierten Reisebus
- ☑ 3 x Übernachtung mit Frühstücksbuffet im guten Mittelklassehotel
- ☑ alle Zimmer mit DU/WC, Telefon und TV
- ☑ 2 x 3-Gang Abendessen im Hotel im Rahmen der HP
- ☑ 1 x landestypisches Abendessen im Rahmen der HP
- ☑ Salat- und Gemüsebuffet bei allen Mahlzeiten
- ☑ oben genanntes Programm mit
  - Besichtigungsstopp Meran
  - Ganztagesausflug Gardasee mit Reiseleitung
  - 1x Schifffahrt Riva del Garda – Limone und zurück
  - Halbtägiger Ausflug Trient mit Stadtführung
  - Besichtigung einer Kellerei mit Sektprobe

  (evtl. andere Eintrittsgelder nicht im Reisepreis enthalten)
- ☑ Söllners Reiseinformationen

Reisetermin:
Termin 1: Do. - So. 16.04. – 19.04.2020
Termin 2: Do. - So. 15.10. – 18.10.2020

Abfahrt: 6.00 Uhr Bahnhof

Reisepreis: 389,– €

Zuschläge: EZ-Zuschlag:
Termin 1: Kein EZ-Zuschlag (nur begrenzt verfügbar)
Termin 2: 39,– €

Hinweis:
Evtl. Kurtaxe nicht im Reisepreis enthalten. Bezahlung durch die Kunden vor Ort im Hotel (evtl. 1 bis 3,– € pro Nacht möglich)

Währung: Euro

Gültiger Personalausweis erforderlich!

5 TAGE

LAGO MAGGIORE

Frühbucher Preis bis 31.01.2020 nur 449,– €

Lugano – Comer See – Mailand

Der große See, wie er in der italienischen Sprache genannt wird, gehört zu den großen touristischen Attraktionen Norditaliens. Jedes Jahr ziehen Urlauber aus ganz Europa suchend an seine mondänen Orte wie Stresa, Arona und Verbania. Zu den großen Sehenswürdigkeiten des Sees gehören die Borromäischen Inseln.

1. Tag: Anreise

Anreise über Landsberg - Memmingen - Lindau - Chur - San Bernardino - Bellinzona zur schweizerisch/italienischen Grenze und weiter zum Hotel im Raum Lago Maggiore. Abendessen und Übernachtung.

2. Tag: 3-Seen-Fahrt: Lago Maggiore – Luganer See – Comer See

Nach dem Frühstück fahren wir zunächst entlang des Lago Maggiore auf die Schweizer Seite des Sees zu einem kurzen Aufenthalt in Ascona – dem „Jet-Set“ Platz Nr. 1 am Lago Maggiore. Anschließend weiter zum Luganer See in die gleichnamige Stadt. Erleben Sie die Schweizer Kurstadt mit ihrem milden Klima und ihrer herrlichen Panoramalage. Nach dem Aufenthalt fahren Sie weiter zum 3. See an diesem Tag, nach Como am gleichnamigen See gelegen. Die italienische Provinzhauptstadt ist besonders wegen ihres Domes einen Besuch wert. Aufenthalt und dann Rückfahrt zum Hotel.

3. Tag: Mailand – Stadtführung

Heute besuchen wir die oberitalienische Metropole Mailand. Erleben Sie den „Schick“ dieser Stadt. Bei einer Stadtführung werden Ihnen die Hauptsehenswürdigkeiten der Stadt gezeigt. Der Dom ist ein Meisterwerk der besonderen Klasse, die Stadtführung erklärt den Dom von außen, für die Innenbesichtigung empfehlen wir die Freizeit nach der Stadtführung. (Innenbesichtigung mit Gruppe nur nach Vorreservierung. Eintrittsgelder und Kopfhörer-Pflicht obligatorisch). In der mondänen und eleganten Stadt bietet sich ein Einkaufsbummel geradezu an. Die Galeria Vittorio Emanuele beginnt gleich am Domplatz. Zum Abendessen sind wir wieder zurück am Lago Maggiore.

4. Tag: Borromäische Inseln

Ein Muss für jeden Lago Maggiore Urlauber ist der Besuch der Borromäischen Inseln im westlichen Teil des Sees. Wir sind Ihnen gerne bei der Organisation der Schiffskarten behilflich. Die schönste der Inseln ist die Isola Bella, die ihren Namen in Ehren trägt. Sehr lohnend ist die Besichtigung des prächtigen Barockschlosses des Grafen Borromeo (Eintrittskarten vor Ort zu kaufen) aus dem 17. Jahrhundert und die zum Schloss gehörende Gartenterrasse.

5. Tag: Rückreise durch die Via Mala

Nach dem Frühstück heißt es Abschied nehmen. Die Rückfahrt führt über den San Bernardino und durch die Via Mala zurück nach Regensburg.

LEISTUNGEN

- ☑ Fahrt im modernen klimatisierten Reisebus mit Bordküche und WC
- ☑ 4 x Übernachtung/ Halbpension in gutem 3*-Hotel im Raum Lago Maggiore
- ☑ alle Zimmer mit DU/WC
- ☑ Ausflugs- und Rundfahrtsprogramm inkl.
- ☑ Ca. 2-stündige Stadtführung in Mailand (evtl. Eintrittsgelder, Kurtaxe und Schifffahrt nicht im Reisepreis enthalten)
- ☑ Söllners Reiseinformationen

Reisetermin: Mi. - So. 22.04. – 26.04.2020
Abfahrt: 7.00 Uhr Bahnhof

Reisepreis: 498,– €

Frühbucher Preis bis 31.01.2020 nur 449,– €

Zuschläge: EZ-Zuschlag: 92,– €

Währung: Euro, Schweizer Franken

Hinweis:
Evtl. Kurtaxe nicht im Reisepreis enthalten. Bezahlung durch die Kunden vor Ort im Hotel (evtl. 1 bis 3,– € pro Nacht möglich)

Gültiger Personalausweis erforderlich!

7 TAGE

FRANKREICH – Rundreise nach Lourdes

Fahrer und Reisebegleitung: Edgar Söllner

Ein Erlebnis besonderer Art, nicht nur für Pilger!

Lyon – Tarnschlucht – Albi – Lourdes – Pyrenäen – Provence – Côte d`Azur

Diese Reise bietet Ihnen die ideale Kombination einer klassischen Reise auf den Spuren des Pilgertums und einer Reise, die an Schönheit der einzigartigen französischen Landschaft nichts entbehrt. Erleben Sie die Tarnschlucht und die Cote d`Azur als landschaftliche Höhepunkte, wie man sie selten findet.
Lourdes selbst, reizvoll in einem Tal am Fuß der Pyrenäen gelegen, ist für jeden Besucher eine Erfahrung, die bleibende Eindrücke hinterlässt. Seine religiöse Bedeutung verdankt der weltberühmte Wallfahrtsort der Bernadette Soubirous, einem kleinen demütigen Mädchen, das am 1. Februar 1858 die Mutter Gottes erblickte. Auf deren Hinweis wurde eine heilkräftige Quelle entdeckt.

Lourdes kann man nicht erzählen - Lourdes muss man erleben!

1. Tag: Anreise

Anreise durch die Schweiz vorbei am Genfer See nach Frankreich zur Zwischenübernachtung im Raum Lyon. Abendessen und Übernachtung.

2. Tag: Über die Tarnschlucht nach Albi

Weiter geht die Reise ins Landesinnere von Frankreich. Auf dem ehemaligen Pilgerweg nach Santiago de Compostela fahren wir über St. Etienne, Le Puy und Mende nach St. Enimie, dem Ausgangspunkt zu einer einmalig schönen Landschaftsfahrt durch die Tarnschlucht, eine der ganz großen Sehenswürdigkeiten Frankreichs. Sie erleben den „Grand Canyon“ von Frankreich. Diese Eindrücke werden Ihnen unvergesslich bleiben. Weiterfahrt über Rodez, nach Albi. Abendessen in einen Restaurant in Hotelnähe und Übernachtung.

3. Tag: Albi - Lourdes

Vormittags ist Zeit, um die Stadt Albi zu besichtigen. Ihre größte Sehenswürdigkeit ist die alles überragende und die Stadt beherrschende Kathedrale. Sie wurde im 13. Jahrhundert erbaut, nachdem der Katholizismus in einem 20 Jahre dauernden blutigen Krieg über die Albigenser Sekte gesiegt hatte. Die Kathedrale ist eine unvergleichliche Kirchenfestung und schönstes gotisches Bauwerk in ganz Südfrankreich. Ihre Mauern ragen stolze 41 m hoch. Besonders sehenswert sind die reiche Vorhalle der Kathedrale aus dem 16. Jahrhundert und die reich skulptierten Chorschranken mit Engel- und Prophetengruppen. Am Nachmittag Weiterfahrt nach Lourdes. Bereits am Nachmittag können Sie einen ersten Erkundungsgang durch Lourdes unternehmen. Abendessen und Übernachtung.

4.Tag: Aufenthalt in Lourdes!

Lourdes bietet auch einem Nichtpilger eindrucksvolle Erlebnisse. Täglich um 17.00 Uhr findet bei der Grotte die Sakramentsprozession mit anschließender Krankensegnung statt. Danach beginnt die allabendliche Lichterprozession. Für diesen Tag haben wir auch das Mittagessen bereits für Sie bestellt.

5. Tag: Lourdes - Avignon

Nach dem Frühstück verlassen Sie Lourdes und fahren über die Autobahn vorbei an Toulouse Richtung Mittelmeer. Entlang des Weinanbaugebietes Langedoc und vorbei an Montpellier erreichen wir die Provence und so unser nächstes Ziel Avignon - die Stadt der Päpste. Bevor wir zum Hotel fahren, haben Sie noch Möglichkeit, einen Bummel durch die Altstadt von Avignon zum Papstpalast oder zur viel besungenen Rhone-Brücke zu machen. Abendessen und Übernachtung im Raum Avignon.

6. Tag: Avignon – Nizza – Monaco – Raum ital. Riviera

Nach dem Frühstück geht die Reise weiter vorbei an Aix en Provence an die Cote d`Azur, nach Nizza. Die Mittagspause verbringen wir in Nizza. Machen Sie einen Spaziergang über die Promenade, den Massena Platz bis hin zum Blumenmarkt. Nachmittags fahren wir weiter auf der Küstenhochstraße La Moyenne Corniche. Phantastische Ausblicke bieten sich Ihnen. Selbstverständlich machen wir auch bei einer Parfum-Fabrik halt, bevor wir über dem Fürstentum von Monaco weiter zur italienischen Grenze fahren. Abendessen und Übernachtung an der italienischen Küste.

7. Tag: Rückreise durch die Schweiz

Abschied vom Meer. Ein nochmaliger Höhepunkt dieser Reise ist die Rückfahrt vorbei an Mailand, der größten und wichtigsten norditalienischen Stadt. Weiter durch das Schweizer Tessin vorbei an Bellinzona und den San Bernardino Tunnel ins Rheintal. Schließlich über Chur - Bregenz - Lindau nach Regensburg.

LEISTUNGEN

- ☑ Fahrt im modernen klimatisierten Reisebus mit Bordküche und WC
- ☑ 6 x Übernachtung in guten landesüblichen 3-4* Sterne Mittelklassehotels
- ☑ 5 x Abendessen im Rahmen der Halbpension
- ☑ 1 x Mittagessen in Lourdes
- ☑ alle Zimmer mit DU/WC, Telefon
- ☑ Ausflugs- und Rundfahrtenprogramm inkl. (evtl. Eintrittsgelder, Kurtaxe nicht im Reisepreis enthalten)
- ☑ Söllners Reiseinformationen

Reisetermin: Mo. - So. 20.04. – 26.04.2020
Abfahrt: 6.00 Uhr Bahnhof

Reisepreis: 989,– €

Zuschläge: EZ-Zuschlag: 198,– €
Währung: Euro
Gültiger Personalausweis erforderlich!

4 TAGE

KÄRNTEN

Erleben Sie den blühenden Frühling auf der Sonnenseite der Alpen.

Rückreise über die Großglockner-Hochalpenstraße (Witterungsabhäng)

Kärnten, das Land der hundert Seen und als südlichstes Bundesland von Österreich auch das Land mit dem mildesten Klima, wird Sie begeistern.

Unser Hotel: Hotel zur Post in Döbriach /Kärnten ***s

Im Zentrum von Döbriach am Millstätter See liegt das familienfreundliche 3-Sterne Superior Hotel zur Post. Die hell ausgestatteten Zimmer sind neu renoviert und verfügen über Bad mit Dusche/WC, TV

1. Tag: Anreise nach Kärnten nach Döbriach am Millstätter See

Anreise führt über Eggenfelden und vorbei an Salzburg zur Tauernautobahn nach Kärnten an die Sonnenseite der Alpen nach Döbriach. Zimmerbezug im familiär geführten Hotel im Herzen des bekannten Ferienortes. Nach der Begrüßung Abendessen im Hotel

2. Tag: Ausflug Karnische Region – Gailtal – Weissensee

Heute entdecken Sie die Karnische Region. Die Route führt über Villach in das Gailtal vorbei am Presseggersee und Hermagor nach Kirchbach. Beim Besuch des Gailtalbauern ist von der ersten Minute an Spaß und Erholung garantiert, denn auf den Bauernhof laufen die Uhren einfach anders. Erleben Sie bei einer Hofbesichtigung die Philosophie „zurück zum Ursprünglichen, zu „Land und Boden". Nach der genussvollen Gailtaler Jause geht es über den Kreuzbergsattel an den Weissensee. Aufenthalt zum Spazieren und Kaffeetrinken. Durch das Drautal vorbei an Spittal/Drau und entlang des Millstätter Sees geht es zurück nach Döbriach. Abendessen im Hotel

3. Tag: Kärntner Seenrundfahrt mit Stadtführung Klagenfurt – Panoramaschiffahrt Millstätter See

Heute entdecken Sie mit dem Reiseleiter bei der Kärntner Seenrundfahrt viele Schönheiten des südlichsten Bundeslandes Österreichs. Vom Millsätter See geht es vorbei an Radenthein, dem Feld- und Afritzer See an den Ossiacher See und weiter über Feldkirchen in die Landeshauptstadt Klagenfurt. Endecken Sie bei einer Stadtführung die Sehenswürdigkeiten wie das Landhaus, den Alten Platz und den Lindwurm. Freizeit zum Bummeln und Kaffeetrinken. Am Nachmnittag geht es entlang des Wörthersees am Südufer über Reifnitz – Maria Wörth (Möglichkeit zur Besichtigung der Wallfahrtskirche) nach Velden, weiter vorbei an der Burg Landskron an den Millstätter See zur Panorama Schiffrundfahrt am Millstätter See. Rückfahrt ins Hotel. Abendessen

4. Tag: Rückreise über den Großglockner

Nach erholsamen und interessanten Tagen in Kärnten treten Sie die Rückreise nach Regensburg an. Für die Rückreise haben wir uns noch einen Höhepunkt aufgehoben. Vorausgesetzt die Straße ist entsprechend der Witterungsverhältnisse befahrbar, dann geht es vorbei an Heiligenblut auf den Großglockner. Es erwartet Sie eine einzigartige Hochgebirgswelt. Sie kommen so von Kärnten ins Salzburger Land und dann beginnt die Rückreise nach Regensburg. (Bei Wintersperre am Großglockner erfolgt die Rückreise über die Tauernautobahn mit Besuch des Königsee bei Berchtesgaden).

LEISTUNGEN

- ☑ Fahrt im modernen klimatisierten Reisebus mit Bordküche und WC
- ☑ 3 x Übernachtung im guten Mittelklassehotel mit reichhaltigem Frühstücksbuffet
- ☑ alle Zimmer mit DU/WC
- ☑ 3x viergängiges Wahlmenü mit frischen Salaten vom Buffet
- ☑ Nutzung des Wohlfühl- und Freizeitbereiches des Hauses mit Finnischer-. und Bio – Sauna, Infrarotkabine, Dampfbad, Wärmeliegen, Ruheraum und Hotelgarten und des hoteleigenen Strandbades 1 km entfernt vom Ufer des Millstätter Sees mit Liegen, Liegestühlenund Sonnenschirmen.
- ☑ 1x Erlebnis Gailtalbauer mit Hofführung und Verkostung am 2. Tag
- ☑ 1x Panoramaschifffahrt am Millstätter See am 3. Tag
- ☑ 2x ganztägige Reiseleitung für den 2. + 3. Tag ab/bis Hotel
- ☑ Anfallende Straßenmaut
- ☑ oben erwähntes Ausflugsprogramm (evtl. andere Eintrittsgelder nicht im Reisepreis enthalten)
- ☑ Söllners Reiseinformationen

Reisetermin: Do. - So. 30.04. – 03.05.2020
Abfahrt: 7.00 Uhr Bahnhof

Reisepreis: 489,– €

Zuschläge: EZ-Zuschlag: 50,– €
Währung: Euro
Gültiger Personalausweis erforderlich!

5 TAGE

HOLLAND

Tulpenblüte im Frühlingsgarten Europas

Im Frühling zur Tulpenblüte nach Holland.

Neben dem Besuch der Blumenfelder erleben Sie Amsterdam, das „Venedig des Nordens" und vieles mehr. Bei unserer Besichtigungsfahrt lernen Sie die typische Landschaft des Landes kennen.

Unser Hotel: Woudschoten Hotel &Conference Centre (3*) in Zeist

Das Hotel befindet sich in einem herrlichen Waldgebiet. Die Umgebung lädt zu Wanderungen und zum Radfahren ein. Das Zentrum von Zeist ist ca. 6 km entfernt. Das Zentrum der hübschen Stadt Utrecht erreichen Sie in knapp 20 Minuten mit dem Bus. Das Hotel verfügt über 139 komfortabel eingerichtete Zimmer.

1. Tag: Anreise nach Holland

Die Fahrt führt vorbei an Frankfurt und Köln durch das Ruhrgebiet zur niederländischen Grenze. Weiter vorbei an Arnheim Richtung Norden zu unserem Hotel bei Zeist.

2. Tag: Amsterdam – Volendam

Heute unternehmen Sie einen ganztägigen Ausflug in die Hauptstadt der Niederlande – Amsterdam und einen der traditionsreichsten Orte des Landes nach Volendam. Mit einem Stadtführer erleben Sie das kulturelle Zentrum von Amsterdam, beeindruckt mit baumbestandenen Grachten, auf denen extravagante Hausboote dümpeln und mit malerischen Zugbrücken, lauschigen Höfen und zahlreichen Giebelhäusern und Türmchen. Nachmittags geht es zunächst nach Zaanse Schans, wo es ein Freilandmuseum mit Windmühlen und Holzschuhschnitzern zu sehen gibt. Anschließend geht es weiter und Sie besuchen die Bilderbuchstadt Volendam. Am Ijsselmeer gelegen bietet das hübsche Hafenstädtchen Volendam viel Flair. Abends sind wir wieder zurück im Hotel.

3. Tag: Rotterdam – Delft – Scheveningen

Nach dem Frühstück fahren wir in den südlichen Teil der Niederlande nach Rotterdam – die weltberühmte Hafenstadt. Bei einer Hafenrundfahrt erleben Sie die pulsierende Ader der Stadt. Anschließend geht es weiter nach Delft, die Porzellanstadt. Bei einer ca. 1,5 h Stadtführung, machen Sie einen Bummel durch die altertümliche Stadt. Vielleicht besuchen Sie auch eines der weltbekannten Porzellangeschäfte. Bei der Rückfahrt geht es weiter nach Den Haag, dem Königssitz, mit seinem Strandbad Scheveningen. Genießen Sie die herrliche Promenade von Scheveningen zu einer Kaffeepause bevor es zurück zum Hotel geht.

4. Tag: Keukenhof

Zwischen Amsterdam und Den Haag liegt eine Wunderwelt der Blumen, der Keukenhof – Frühlingsgarten. Jedes Jahr bezaubern Millionen Tulpen, Narzissen und Hyazinthen die Besucher (Eintritt im Reisepreis enthalten). Nach einem ausgiebigen Aufenthalt im Keukenhof besuchen wir die Nordsee beim Ferienort Noordwijk aan Zee. Machen Sie einen Spaziergang entlang der Promenade oder entlang der Dünen, bevor Sie zum Hotel zurückfahren.

5. Tag: Rückreise

Niederlande ade! Nach vielen neuen Eindrücken und noch den Duft der Blumen und des Meeres in der Nase, verlassen Sie Holland und fahren zurück nach Regensburg.

LEISTUNGEN

- ☑ Fahrt im modernen klimatisierten Reisebus mit Bordküche und WC
- ☑ 4 x Übernachtung / Frühstücksbuffet im guten 3*-Mittelklassehotel bei Zeist
- ☑ 1x Abendessen im Hotel (3 Gang Menü ohne Getränke) am Anreisetag
- ☑ alle Zimmer mit DU/WC, Telefon, TV
- ☑ Obiges Ausflugs- und Rundfahrtenprogramm inkl.
- ☑ Ganztägige Reiseleitung Amsterdam & Volendam
- ☑ Ca. 1,5 h Stadtführung in Delft
- ☑ Hafenrundfahrt in Rotterdam (ca. 75 Min.)
- ☑ Besuch des Keukenhofes inkl. Eintrittsgebühr
- ☑ Besuch von Noordwijk aan Zee
- ☑ 4x City Tax Zeist inkl. (evtl. weitere Eintrittsgelder nicht im Reisepreis enthalten)
- ☑ Söllners Reiseinformationen

Reisetermin: Fr. - Di. 01.05. – 05.05.2020
Abfahrt: 6.00 Uhr Bahnhof

Reisepreis: 639,– €

Zuschläge: EZ-Zuschlag: 143,– €
Währung: Euro
Gültiger Personalausweis erforderlich!

4 TAGE

BERNINA EXPRESS

Das Tal der Sonne – „Val de Sole“ – Trentino – Sankt Moritz

Begeben Sie sich auf eine Reise mit vielen Höhepunkten. Ob die gewaltige Hochgebirgswelt der Brenta – Dolomiten, das liebliche mit Wein bewachsene Trentino oder die einzigartige Strecke des „Bernina Express“ , welcher Italien mit dem schweizer Sankt Moritz verbindet.

1. Tag: Anreise ins Trentino

Vorbei an München fahren Sie über Innsbruck und den Brenner nach Südtirol. In der Südtiroler Landeshauptstadt Bozen legen Sie eine Pause ein und können einen Spaziergang durch die schöne mit Laubengängen versehene Altstadt machen.
Nachmittags geht es weiter in die eindrucksvolle Berglandschaft des Val di Sole, dem sogenannten „Sonnental“ und beziehen Ihr Hotel für die nächsten 3 Nächte.

2. Tag: Ausflug Brenta – Dolomiten

Lernen Sie heute mit einem Reiseleiter an Bord die Brenta-Gruppe, den südlichsten Teil der Dolomiten kennen. Diese mächtige Felsformation gilt für viele als schönstes Bergpanorama, weil die Gipfel besonders steil in den Himmel ragen. Fahren Sie durch das schöne Val die Sole hinauf zu den bekannten Wintersportorten wie z.B. Madonna die Campiglio oder Pinzolo und genießen Sie die beeindruckende Aussicht. Eine gemütliche Kaffeepause in einer der zahlreichen Berghütten in den Brenta- Dolomiten bietet sich an. Nach Ihrem Ausflug durch die bezaubernde Bergwelt fahren Sie zurück ins Val di Sole

3. Tag: Panoramafahrt mit der Berninabahn

Der Höhepunkt der Reise erwartet Sie am heutigen Tag: Über den Tonalepass fahren Sie nach Tirano wo Sie eine fantastische Reise mit der Bernina Bahn antreten. Auf seiner Königsetappe arbeitet sich der Zug hinauf zum „Festsaal der Alpen“. Entlang mächtiger Gletscher und schroffer Gipfel geht es bis auf eine Scheitelhöhe von 2253m. Die Zugfahrt endet in St. Moritz. Hier wartet bereits Ihr Bus, der Sie zurück ins gebuchte Hotel bringt.

4. Tag: Rückreise

Nach dem Frühstück verlassen Sie das „Val de Sole“ und treten die Heimreise an. Ihr Reisebusfahrer wird noch einen interessanten Zwischenstopp entlang der Strecke einlegen. So kommen Sie mit vielen neuen Eindrücken wieder zurück nach Regensburg

LEISTUNGEN

- ☑ Fahrt im modernen klimatisierten Reisebus mit Bordküche und WC
- ☑ Übernachtung im guten 3* Hotel mit HP als 3-Gang Abendessen im Val di Sole.
- ☑ alle Zimmer mit DU/WC, TV
- ☑ Ganztagesführung Brenta – Dolomiten
- ☑ kleine Grappaprobe im Hotel
- ☑ Fahrt auf der Strecke des Bernina Express, 2. Klasse Tirano – St. Moritz
- ☑ 1x typisches Trentiner Abendessen bei Kerzenschein und Musik im Rahmen der Halbpension
- ☑ oben genanntes Programm (evtl. weiter Eintrittsgelder nicht im Reisepreis enthalten)
- ☑ Söllners Reiseinformationen

Reisetermin: Di - Fr. 05.05. – 08.05.2020
Abfahrt: 7.00 Uhr Bahnhof

Reisepreis: 439,– €

Frühbucher Preis bis 28.02.2020 nur 379,– €

Zuschläge: EZ-Zuschlag: 32,– €
Währung: Euro
Hinweis:
Evtl. Kurtaxe nicht im Reisepreis enthalten. Bezahlung durch die Kunden vor Ort im Hotel (evtl. 1 bis 3,– € pro Nacht möglich)
Gültiger Personalausweis erforderlich!

5 TAGE

LIMONE AM GARDASEE

Der Gardasee, seit jeher ein beliebtes Reiseziel für Lang- und Kurzzeiturlauber, hat mehr zu bieten, als nur eine bevorzugte Lage und eine reizvolle Landschaft.

Tauchen Sie ein in das unendliche Blau des Gardasees. Vergessen Sie für einen Moment die Ungeduld der Welt und wählen einen heiteren Moment der Ruhe. Limone am Gardasee, ein Ort der einfachen und gastfreundlichen Leute. Verbunden mit der eigenen Tradition. Zwischen Felsen und Bergspitzen am See und der üppigen mediterranen Vegetation können Sie wunderschöne Tage verbringen.

Mit einem interessanten Ausflugsprogramm, welches bereits im Reisepreis enthalten ist, erleben Sie einen angenehmen Kurzurlaub im sonnigen Süden.

Unser Hotel:
Hotel Royal Village**** in Limone Sul Garda oder gleichwertigen

Das Hotel bietet einen traumhaften Ausblick auf den See und besticht durch die großen Poolanlagen.
In ruhiger Lage ca. 10 Gehminuten von der Altstadt und Seepromende von Limone entfernt. Die 200 Zimmer des Hotels sind mit DU/WC Föhn, Safe, Sat-TV und Minibar ausgestattet. Des weiteren verfügt das Hotel über ein Hallenbad und Außenpool sowie einen Minibus Service (gegen Gebühr) in das Ortszentrum

1. Tag: Anreise nach Limone

Die Anreise erfolgt über München - Innsbruck - Brenner - Bozen - Trient nach Limone am Gardasee. Bezug der Zimmer, Abendessen und Übernachtung.

2. Tag: Südlicher Gardasee

Heute unternehmen wir einen Ausflug entlang des Gardasees, wobei wir uns hauptsächlich dem südlichen See widmen. Zum einen besuchen wir Sirmione, auf einer Halbinsel im Gardasee gelegen. Machen Sie einen Spaziergang durch die engen Gassen und genießen die schöne Aussicht über den See. Schon die Römer siedelten auf der Halbinsel. Desweiteren besuchen wir Garda und erleben den See entlang der Straße Garda Orientale. Zum Abendessen sind wir zurück in Limone.

3. Tag: Ledro See – Riva – Malcesine

An der Nordspitze des Sees liegt die Stadt Riva, mit einer sehenswerten Altstadt, sowie schönen Cafes und Geschäfte. Nach einem Aufenthalt fahren wir weiter nach Malcesine. Die Ortschaft hat schon den deutschen Dichter Goethe begeistert. Die Burg steht malerisch über dem See und der Altstadt. Bei der Rückfahrt besuchen wir noch den idyllisch und hoch gelegenen Ledro See. Nach einen Aufenthalt am späten Nachmittag Rückfahrt zum Hotel.

4. Tag: Erholungstag – Möglichkeit zum Schiffsausflug

Genießen Sie Ihren Urlaubsort, das Hotel und den See. Gönnen Sie sich einen erholsamen Urlaubstag. Wie wäre es mit einem Schiffsausflug zum gegenüber liegenden Malcesine. Genießen Sie Limone und zahlreiche Wanderwege in die umliegenden Berge.

5. Tag: Rückreise

Nach dem Frühstück treten Sie die Rückreise nach Regensburg an.

LEISTUNGEN

- ☑ Fahrt im modernen klimatisierten Reisebus mit Bordküche und WC
- ☑ Übernachtung / Halbpension im 4*-Hotel in Limone
- ☑ 3-Gang Abendessen am Buffet im Rahmen der HP
- ☑ Getränke inkl. beim Abendessen (Wasser, Hauswein, Bier und Softdrinks)
- ☑ alle Zimmer mit DU/WC, Telefon und TV
- ☑ Ausflugsprogramm wie oben erwähnt
- ☑ Reiseleitung für Gardasee-Fahrt am 2. Tag (evtl. Eintrittsgelder und Kurtaxe nicht im Reisepreis enthalten)
- ☑ Söllners Reiseinformationen

Reisetermin:
Termin 1: Mi. - So. 06.05. – 10.05.2020
Termin 2: Fr. - Di. 09.10. – 13.10.2020
Abfahrt: 7.00 Uhr Bahnhof

Reisepreis: Termin 1: **479,– €**

Frühbucher Preis bis 31.01.2020 nur 419,– €

Termin 2: **469,– €**

Frühbucher Preis bis 31.05.2020 nur 399,– €

Zuschläge: EZ-Zuschlag: 92,– €
Hinweis:
Evtl. Kurtaxe nicht im Reisepreis enthalten. Bezahlung durch die Kunden vor Ort im Hotel (evtl. 1 bis 3,– € pro Nacht möglich)
Währung: Euro
Gültiger Personalausweis erforderlich!

7 TAGE

Italien's Süden – GOLF VON NEAPEL

Rom – Sorrent – Pompeji – Capri

1. Tag: Anreise in die Toskana

Die Fahrt führt über München – Innsbruck – Brenner nach Italien und weiter durch Südtirol vorbei an Verona über den Apennin in die Toskana nach Chianciano Terme zum Abendessen und Übernachtung.

2. Tag: Rom Stadtführung und an den Golf von Sorrent

Nach dem Frühstück führt die Reise von der Toskana, durch Umbrien nach Lazio, in die Stadt Rom. Bei einer ca. 3 Std. Stadtführung erleben Sie die Höhepunkte dieser geschichtsträchtigen Stadt. Am frühen Nachmittag geht es dann weiter in den Süden des Landes. Bald erkennt man die Umrisse des Vesuvs. Das Meer erreicht, fahren wir Richtung Golf von Sorrent zu unserem Hotel. Abendessen und Übernachtung.

3. Tag: Sorrent und Pompeji

Nach dem Frühstück besuchen wir zunächst Sorrent. Mit einer Reiseleitung erleben Sie Sorrent, hoch über dem gleichnamigen Golf gelegen. Nach einem Aufenthalt führt der Ausflug zunächst zu einem Bauernhof, wo ein kleines Mittagessen mit typischen Produkten vorbereitet ist. Anschließend geht es weiter nach Pompeji. Hier haben Sie die Möglichkeit die einzigartigen Ausgrabungen zu besichtigen (Eintritt vor Ort zu bezahlen).

4. Tag: Capri und Anacapri

Nach dem Frühstück Fahrt zum Hafen und Überfahrt mit Reiseleitung nach Capri. Dort Auffahrt bis zur weltberühmten „Piazzetta“ und Spaziergang bis zu den Gärten von Augustus mit einem fantastischen Ausblick auf die „Faraglioni“ Felsen. Freizeit in Capri und anschließend Fahrt mit Minibussen bis nach Anacapri. Dort wird ein Spaziergang mit der örtlichen Reiseleitung bis zur Villa von Axel Monthe gemacht. Genießen Sie ein fantastisches Panorama. Rückkehr mit Schiff und Bus ins Hotel.

5. Tag: Neapel

Nach dem Frühstück besuchen wir die Stadt Neapel. Bei einen Aufenthalt und Führung erleben Sie das Schloss der Könige von Neapel und Sizilien sowie die quirlige Altstadt dieser beeindruckenden Hafenstadt. Nach der Stadtführung können Sie durch die Fußgängerzone der Stadt bummel, bevor wir wieder zurück zum Hotel fahren.

6. Tag: Reise gegen Norden

Nach dem Frühstück verlassen wir unser Hotel, nehmen Abschied vom Golf von Sorrent. Über die A1 – die „Strada de Sole“ - vorbei an dem Kloster von Montecassino und Rom geht es in die Toskana. Genießen Sie die geschichtsträchtige Umgebung und lassen die sanften Hügel der Toskana an sich vorbeistreifen. Die Zwischenübernachtung ist im Raum Montecatini/Versilia vorgesehen. Genießen Sie die einzigartige Landschaft.

7. Tag: Rückreise

Nach eindrucksvollen Tagen im Süden Italiens führt die Reise über den Brenner zurück nach Regensburg.

Der Golf von Neapel mit seinen Inseln Capri und Ischia, sowie die traumhaften Steilküsten, sind sicherlich eine der Hauptattraktionen Italiens. Wir führen diese Reise seit vielen Jahren mit großem Erfolg durch und haben eine bunte Mischung von Kultur, Natur und Geschichte in die Reise gepackt. Aber auch Regionales kann entdeckt werden. Freuen Sie sich auf einen Besuch bei einem typischen Obstbauern, wo ein kleines Mittagessen zwischen den Obstgärten geplant ist. Hier gibt es typische regionale Produkte zu kosten. Der ganztägige Ausflug auf die Insel Capri und der Besuch von Rom und Neapel sind Erlebnisse die Sie nicht so schnell vergessen. Die ortsansässigen Reiseleiter, die uns während des Aufenthaltes begleiten, haben viel über Mythologie und Geschichte dieser Region zu erzählen. Wandeln Sie auf den Spuren der Römer, erleben pulsierende Städte aber auch traumhafte Natur. Also, wer noch eine absolut abgerundete Reise in eine der schönsten Ecken Italiens machen möchte, dem sei diese Fahrt wärmstens zu empfehlen.

Edgar Söllner

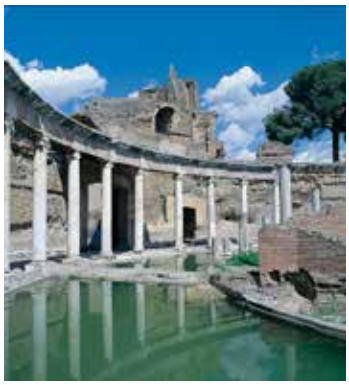

LEISTUNGEN

- ☑ Fahrt im modernen klimatisierten Reisebus mit Bordküche und WC
- ☑ 2x Zwischenübernachtung in guten 3* Hotel in der Toskana mit Halbpension
- ☑ 4x Übernachtung mit Frühstück im guten 4*-Hotel am Golf von Sorrent
- ☑ 1 x 3-Gang Willkommensabendessen im Hotel
- ☑ 2 x 3- Gang Abendessen mit Menüwahl
- ☑ 1 x typisches 4-Gang Abendessen
- ☑ Salat- und Gemüsebuffet bei allen Abendessen an der sorrentinischen Küste
- ☑ Besuch und Stadtführung in Rom inkl. Einreisegebühren
- ☑ Ganztägige Reiseleitung für Ausflug Sorrent – Pompei (ohne Eintritt)
- ☑ Kleines Mittagessen mit typisch sorrentinischen Produkten auf einem Bauernhof bei Sorrent
- ☑ Ausflug nach Capri und Anacapri inkl. Bootsfahrt hin und retour und Auffahrt vom Hafen nach Anacapri mit Minibussen, örtliche Reiseleitung
- ☑ Ausflug nach Neapel mit Stadtführung (evtl. weitere Eintrittsgelder und Kurtaxe nicht im Reisepreis enthalten)
- ☑ Söllners Reiseinformationen

Reisetermin: Di. - Mo. 05.05. – 11.05.2020
Abfahrt: 6.00 Uhr Bahnhof

Reisepreis: 898,– €

Zuschläge: EZ-Zuschlag: 132,– €
Währung: Euro

Hinweis:
Evtl. Kurtaxe nicht im Reisepreis enthalten, Bezahlung durch die Kunden vor Ort im Hotel

Gültiger Personalausweis erforderlich!

2 TAGE

TIROL – OBSTEIG

Muttertagsreise

Unseren Müttern zu Ehre und allen anderen zur Freude.

Erleben Sie mit uns ein schönes Wochenende in den Bergen. Wir wohnen im guten Hotel Bergland**** & Landhaus in Obsteig Tirol.

1. Tag: Anreise über Garmisch Partenkirchen nach Obsteig

Durch München kommen Sie an den Alpenrand und erreichen Garmisch Partenkirchen, zu füßen des Wetterstein Massives mit Deutschlands höchsten Berg, der Zugspitze. Bei Ihrem Aufenthalt haben Sie verschiedene Möglichkeiten, welche Sie je nach Wetterlage und Laune ausnutzen können. Entweder Sie machen einen geruhsamen Stadtbummel durch Garmisch Partenkirchen oder Sie fahren mit Ihrem Reisebus weiter zum Eibsee, wo Sie eine Wanderung um den See machen können, oder Sie nutzen die Gelegenheit und fahren auf Deutschlands höchsten Berg, die Zugspitze. (Seilbahn Karten können Individuell an der Station gekauft werden). Um 15:00 Uhr Weiterfahrt ab Garmisch und 15:30 Uhr ab Eibsee zu Ihren Hotel in Obsteig – Tirol.

Nachdem Sie die Zimmer bezogen haben, können Sie einen Spaziergang in den Ort unternehmen oder entspannen Sie in dem großzügigen Wellnessbereich des Hotels mit Hallenbad, Sauna, Solarium und Dampfbad. Den Tag schließen Sie ab mit einem schönen Abendmenü im Hotel. Ein Alleinunterhalter sorgt für musikalische Umrahmung.

2. Tag: Rückreise über Mittenwald

Heute ist der Ehrentag unserer Mütter. Wir haben uns ein schönes Programm für Sie ausgedacht. Nach einem reichhaltigen Frühstücksbuffet verlassen wir Obsteig und fahren zunächst durch das Inntal weiter vorbei an Seefeld in Tirol nach Mittenwald zur Mittagspause. Vielleicht machen Sie einen Spaziergang durch den Ort oder zu den zahlreichen Almen, bevor wir am Nachmittag zurück Regensburg fahren.

LEISTUNGEN

- ☑ Fahrt im modernen klimatisierten Reisebus mit Bordküche und WC
- ☑ Übernachtung im guten 4* Hotel Bergland & Landhaus (Haupt & Nebenhaus)
- ☑ alle Zimmer mit DU/WC, TV
- ☑ 5-gäniges Abendmenü mit Salatbuffet
- ☑ Frühstücksbuffet
- ☑ Freie Benutzung des Wellness – Bereichs im Hotel
- ☑ Kurtaxe Obsteig inkl.
- ☑ oben genanntes Programm (evtl. weiter Eintrittsgelder nicht im Reisepreis enthalten)
- ☑ Söllners Reiseinformationen

Reisetermin: Sa. - So. 09.05. – 10.05.2020
Abfahrt: 7.00 Uhr Bahnhof

Reisepreis: 159,– €

Zuschläge: EZ-Zuschlag: 15,– €
Währung: Euro
Gültiger Personalausweis erforderlich!

5 TAGE

Inselhopping an der NORDSEEKÜSTE

Ostfriesland, die Küstenregion am Meer!

Das Faszinierende an Ostfriesland ist der natürliche Charakter der Umgebung. Die urtypische Landschaft verspricht Ihnen schon beim reinen Hinschauen Ruhe und Erholung.
Ein ausgewogenes Reiseprogramm mit vielen neuen Eindrücken und einem Hotel mit Hallenschwimmbad bilden den Rahmen für diese Reise.
Das Hotel liegt in Sande unweit von Wilhelmshaven. Ein familiär geführtes Hotel mit langjähriger Gruppenerfahrung. Ein kleines Hallenbad lädt zum Schwimmen und Entspannen ein.

1. Tag: Anreise über Bremen nach Sande

Die Anreise erfolgt Richtung Norden vorbei an Hannover und Bremen an den Jadebusen nach Sande zu unserem Hotel. Zimmerbezug und anschließend Abendessen.

2. Tag: Papenburg – Meyer Werft

Nach dem Frühstück fahren wir nach Papenburg. Erleben Sie hier die Meyer-Werft, in der exklusive Hochseeschiffe gebaut werden. Nach der Besichtigung Rückfahrt über Leer und entlang der Fehnkanäle nach Sande zum Abendessen und Übernachtung.

3.Tag: Ostfriesische Insel Langeoog

Heute besuchen wir die Insel Langeoog. Mit Ihrem Reisebus fahren Sie zum Hafen Bensersiel und weiter um 09:30 Uhr mit dem Schiff zur Insel Langeoog. Genießen Sie einen erholsamen Tag auf diesem ostfriesischen Idyll. Spazierwege entlang der Dünen, die steife Brise der Nordsee und die einzigartige Atmosphäre, welche man nur auf einer Insel haben kann. Um 16:00 Uhr Rückfahrt nach Bensersiel und ins Hotel zum Abendessen und Übernachtung.

5. Tag: Norderney

Am heutigen Tag fahren Sie nach Norden-Norddeich. Dort erwartet Sie die Fähre zur Insel Norderney. Die Insel ist nach Borkum die zweitgrößte ostfriesische Insel und besitzt als einzige größere Waldbestände. Auf Norderney finden Sie noch sehr viel historische Bausubstanz. Bummeln Sie entlang der vielen erhaltenen Biedermeierhäuser und der klassizistischen Bauten aus dem vorigen Jahrhundert! Das Kurhaus bietet neben seiner einmaligen Architektur auch eine Spielbank. Bei einer ca. 90-minütigen Inselrundfahrt mit einem ansässigen Omnibusunternehmen lernen Sie die Insel näher kennen.

5.Tag: Rückreise

Nach dem Frühstück heißt es Abschied nehmen. Der Aufenthalt in Ostfriesland geht zu Ende. Über die deutschen Autobahnen kommen Sie wieder in den Süden zurück nach Regensburg.

LEISTUNGEN

- ☑ Fahrt im modernen klimatisierten Reisebus mit Bordküche und WC
- ☑ 4 x Übernachtung / Frühstücksbuffet im Hotel Auerhahn in Sande und Gästehaus
- ☑ alle Zimmer mit DU/WC, Telefon
- ☑ Hotel mit Hallenbad
- ☑ Begrüßungsdrink
- ☑ 4 x reichhaltiges Abendessen als kalt/warmes Buffet
- ☑ oben genanntes Ausflugsprogramm mit
- ☑ Tagesausflug zur Insel Langeoog inkl. Schifffahrt
- ☑ Kutschfahrt auf der Insel Langeoog
- ☑ Besichtigung der Meyer Werft in Papenburg
- ☑ Tagesausflug zur Insel Norderney inkl. Schifffahrt
- ☑ Inselrundfahrt auf Norderney (evtl. andere Eintrittsgelder und Kurtaxe nicht im Reisepreis enthalten)
- ☑ Söllners Reiseinformationen

Reisetermin: Mi. - So. 13.05. – 17.05.2020
Abfahrt: 6.00 Uhr Bahnhof

Reisepreis: 679,– €

Zuschläge: EZ-Zuschlag: 57,– €

10 TAGE

GRIECHENLAND

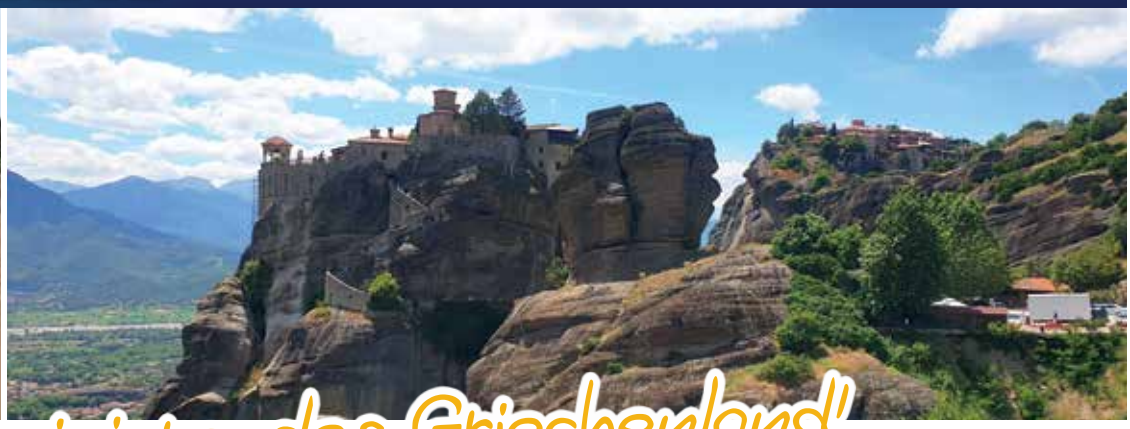

Faszinierendes Griechenland!

Athen – Peleponnes – Kanal von Korinth – Delphi – Metéora Klöster

Umgeben von tausend Inseln ragt Griechenland am südlichen Rand Europas weit ins Mittelmeer. Auf vielfach geschwungenen Straßen fahren Sie die Küste entlang. Nach jeder Kurve hat man einen Blick auf ein neues, schönes Panorama, auf Bäume, Felsen, Strand und türkisblaue Wellen.
Beim Zeus! Fahren Sie mit uns in den Süden und entdecken Sie die Zeugen des klassischen Griechenlands.

Vorgesehenes Hotel: Alkyon Resort & SPA 5 Sterne*** (Landes Kategorie)**

Das komfortable Hotel liegt zentral nahe des Golf von Korinth und bietet so einen guten Ausgangspunkt für Besichtigungen. Das Hotel hat Zugang zum Meer und Verfügt über 104 Zimmer welche auf 2 Etagen liegen. Die Zimmer sind mit Telefon, Balkon, Klimaanlage, Minibar und TV ausgestattet. Für die Freizeit verfügt das Hotel über einen Wellnessbereich mit Innenpool und Whirlpool

1. Tag: Anreise Ancona

Die Anreise erfolgt über München - Brenner - Verona an die Adria in den Raum Rimini. Genießen Sie schon mal die Adria und machen vielleicht einen Strandspaziergang vor dem Abendessen.

2. Tag: Ancona – Einschiffung

Nach einen geruhsamen Frühstück fahren Sie entlang der Adria Küste nach Ancona zur Einschiffung. Hier erreichen Sie den Fährhafen an der Adria, mit einer komfortablen Fähre geht es nach Patras. Übernachtung in 2-Bettkabinen innen mit DU/WC.

3. Tag: Ankunft Patras – Raum Korinth

Frühstück an Bord. Nach der Ausschiffung in Patras führt die Reise am Nachmittag nach Vrachati zum Standorthotel, in dem Sie die nächsten 5 Übernachtungen haben. Abendessen und Übernachtung.

4. Tag: Argolisrundfahrt

Heute unternehmen wir mit einer Reiseleitung eine ganztägige Argolis - Rundfahrt. Sie sehen Mykene, dort wurden die kostbaren Schätze geborgen und den schönsten Ort von Griechenland Nafplio. Von der Festung Palamidi haben Sie einen herrlichen Blick über den Golf. Auch das nahe gelegene Asklepios-Heiligtum von Epidaurus ist mit auf dem Programm. (Eintrittsgelder vor Ort zu bezahlen) Zum Abendessen und Übernachtung sind wir wieder im gebuchten Hotel.

5. Tag: Athen – die Metropole erleben

Heute fahren wir in die Hauptstadt. Bummeln Sie durch die urigen Gassen der Athener Altstadt oder der Plaka. Bei einer halbtägigen Stadtführung durch Athen sehen Sie die Akropolis, das Wahrzeichen der Stadt und vieles mehr. Die Stadt ist durch die Vielfalt der Sehenswürdigkeiten gezeichnet. Hier treffen sich Antike und Moderne, Weltstadt und kleinstädtisches Gepräge. Am Nachmittag Rückfahrt zum Abendessen und Übernachtung.

6. Tag: Erholungstag

Genießen Sie einen erholsamen Tag am Meer. Hotel und Strand laden zum verweilen ein. Die vielen beeindruckenden Momente der letzten Tage wollen verarbeitet werden. Abendessen und Übernachtung.

7. Tag: Golf und Kanal von Korinth

Korinth liegt auf dem Peloponnes und zwar direkt an der Landenge, die den Peloponnes mit dem griechischen Festland verbindet. Hier befindet sich auch der Kanal von Korinth – eine künstliche Wasserstraße (ca. 6 km lang) verbindet seit 1893 den Golf von Korinth mit dem Saronischen Golf. Bei einen halbtägigen Ausflug erleben Sie dieses Meisterwerk und die Zeugen der Antike der Gegend.

8. Tag: Weiterfahrt nach Delfi

Heute Verlassen Sie den Golf von Korinth und fahren in das Landesinnere nach Delphi. Auch hier werden Sie von einen Reiseleiter erwartet, welcher ihnen das Apollonheiligtum der Antike näher bringen kann. Die Orakelsprüche von Delphi galten als untrüglich und zogen die Ratsuchenden von weither an. (Vielleicht kann es auch Ihre Frage beantworten?) Abendessen und Übernachtung in Delphi/Arachova

9. Tag: Über die Meteora – Klöster nach Igoumenitsa zur Einschiffung

Die heutige Strecke führt zunächst zu den gewaltigen Meteora Klöster, welche hoch oben in den Bergen erbaut wurden. Nach einen Aufenthalt geht es weiter nach Igoumenitsa, hier ist für Sie ein Abendessen organisiert und am späten Abend, geht es auf die Fähre nach Ancona.

10. Tag: Ancona – Rückreise

Am Nachmittag kommt das Schiff in Ancona an und Sie treten die Rückreise über Rimini nach Regensburg an. Ankunft in den frühen Morgenstunden des nächsten Tages.

LEISTUNGEN

- ☑ Fahrt im modernen klimatisierten Reisebus mit Bordküche und WC
- ☑ Fährüberfahrt Ancona – Patras und Igoumenitsa- Ancona in
- ☑ 2-Bettkabinen innen mit DU/WC inkl. Hafentaxen
- ☑ Frühstück an Bord
- ☑ 7x Übernachtung/Halbpension im guten Hotels
- ☑ alle Zimmer mit DU/WC,TV und Telefon
- ☑ Ausflugs- und Rundfahrtenprogramm inkl.
  - Halbtägige Stadtführung in Athen
  - Ganztägige Reiseleitung Argolis-Rundfahrt
  - Halbtägige Führung in Delphi
  - Halbtägige Führung Golf von Korinth
  - Abendessen in Igoumenitsa bzw. Auf der Fähre (abhängig von den Fährzeiten)

  (evtl. Eintrittsgelder, Kurtaxe nicht im Reisepreis enthalten)
- ☑ Söllners Reiseinformationen

Reisetermin: Mi. - Do. 19.05. – 28.05.2020

Abfahrt: 5.00 Uhr Bahnhof

Reisepreis: 1.398,– €

Zuschläge:

EZ-Zuschlag (nur Hotels):	208,– €
2-Bettkabinen (außen):	19,– € p.P.
1-Bettkabine (innen):	152,– €
1-Bettkabine (außen):	185,– €

Hinweis:
Griechische und Italienische Hotel Steuer, wird im Hotel direkt bezahlt und kann im Reisepreis nicht inkludiert werden. Sie müssen pro Nacht mit ca. 3,– € pro Zimmer rechnen.

Gültiger Personalausweis erforderlich!

5 TAGE

TOSKANA – ELBA

Die Toskana, nicht ohne Grund "das Herzstück Italiens" genannt, bietet alles. Kunst und Kultur vom Feinsten, prächtige Kirchen, die Kunstwerke Michelangelos. Die Landschaft, eine sanfte Hügellandschaft mit mediterraner Vegetation durchzogen, Zypressen und Pinien gekrönte Hügel, Palmen und immergrünen Pflanzen. Die Küste, mit kilometerlangen Sandstränden und im Hintergrund die Apuanischen Alpen. Die Toskana kann man nicht oft genug bereist haben, Sie entdecken immer wieder Neues.
Sie haben bei der Reise auch die Möglichkeit die größte toskanische Insel Elba zu besuchen, welche Napoleon überlassen wurde und auf der er fast ein Jahr gelebt hat.

1. Tag: Anreise an die toskanische Versilia Küste

Die Reise führt über die Alpen und durch die Poebene an die Mittelmeerküste, welche Sie bei La Spezia erreichen. Parallel zur Küste erreichen Sie die Versilia Küste, Ihr Tagesziel.

2. Tag: Lucca und Pisa

Heute geht es zunächst in die Stadt Lucca, welche auch die Stadt der 100 Kirchen genannt wird und die Geburtsstadt Puccinis ist. Interessante Sehenswürdigkeiten wie z.B. der Dom San Martino warten auf Sie. Lenen Sie die eindrucksvollen Baudenkmäler dieser Stadt kennen, die auch als Freilichtmuseum de Toskana bezeichnet werden und eine sehr gut erhaltene mittelalterliche Stadtmauer besitzt. Nachmittags geht es weiter, in das nicht weit entfernte Pisa. Lassen Sie sich von dem Charme einer antiken Seerepublik faszinieren. Außenbesichtigung des eindrucksvollen Doms, der Taufkapelle und natürlich des weltberühmten schiefen Turms.

3. Tag: Erholungstag am Meer oder Ausflugsmöglichkeit Insel Elba

Erholen sie sich heute am Strand der Versilia Küste oder unternehmen mit uns einen Ausflug zur Insel Elba.
Hierzu starten Sie heute relativ früh vom Hotel um die Fähre in Piombino zu erreichen, welche Sie in etwa einer Stunde Fahrt auf die Insel Elba bringt. Die örtliche Reiseleitung zeigt Ihnen die Schönheiten der Insel. In Portoferraio befindet sich die ehemalige Residenz Napoleons, in ihr steht noch das prunkvolle Himmelbett des Feldherrn. (Eintritt extra) In Procchio lädt eine Bucht zum Baden ein. Vielleicht erfrischen Sie sich kurz am Strand bevor es weiter Richtung Süden nach Marina die Campo und Porto Azzuro, dem wohl bekanntesten Ort der Insel geht. Am Nachmittag nehmen Sie die Fähre wieder zurück zum Festland und sind zum Abendessen wieder in Ihrem Hotel an der Versilia Küste.

4. Tag: Florenz – Raum Gardasee

Heute geht es in die Hauptstadt der Toskana – die Kunst- und Kulturmetrople Florenz. Der Dom von Florenz dominiert das Stadtbild und bildet zusammen mit dem Campanile und dem Baptisterium eines der großartigsten Kunstwerke, die es auf dieser Welt zu bewundern gibt. Die Strenge und Schönheit der Stadt, der Stolz und die Festigkeit der Florentiner verkörpern sich im Palazzo Vecchio auf einzigartige Weise. Mit einer Stadtführung werden Sie die interessantesten Sehenswürdigkeiten der Altstadt besichtigen. Am Nachmittag um 15:00 Uhr fahren Sie weiter in den Raum Gardasee zur Übernachtung.

5. Tag: Rückreise

Eine schöne Reise geht zu Ende. Nach dem Frühstück erfolgt die Heimreise über Bozen - Innsbruck - München nach Regensburg. Ihr Reisebusfahrer plant noch einen interessanten Zwischenstopp auf der Fahrt und so kommen Sie mit vielen schönen Eindrücken zurück.

LEISTUNGEN

- ☑ Fahrt im modernen klimatisierten Reisebus mit Bordküche und WC
- ☑ 4x Übernachtung / Halbpension im guten 3 Sterne Hotel (Versilia Küste und Raum Gardasee)
- ☑ alle Zimmer mit DU/WC, Telefon und TV
- ☑ Ausflugs- und Rundfahrtsprogramm mit
- ☑ ganztägige Reiseleitung Lucca und Pisa
- ☑ Stadtführung in Florenz ca. 2 Std. (evtl. weitere Eintrittsgelder und Kurtaxe nicht im Reisepreis enthalten)
- ☑ Söllners Reiseinformationen

Reisetermin: Mi. - So. 13.05. – 17.05.2020
Abfahrt: 6.00 Uhr Bahnhof

Reisepreis: 569,– €

Zuschläge: EZ-Zuschlag: 70,– €

Ausflug Insel Elba inkl. Fährüberfahrt Piombino – Portoferraio (Elba) und zurück mit Ganztagesführung Elba: 49,– €
(nicht Vor Ort buchbar – Mindestteilnehmerzahl 15 Personen)

Währung: Euro

Hinweis:
Evtl. Kurtaxe nicht im Reisepreis enthalten. Bezahlung durch die Kunden vor Ort im Hotel (evtl. 1,50 bis 3,– € pro Nacht möglich)

Gültiger Personalausweis erforderlich!

5 TAGE

Inselhüpfen entlang der faszinierenden OSTSEEKÜSTE

Rügen – Usedom – Mecklenburgische Seenplatte

Unser Hotel: Mercure Hotel Greifswald am Gorzberg ****

Das Mercure Hotel Greifswald am Gorzberg ist ein 4*-Sterne Haus im südlichen Teil der alten Hanse- und Universitätsstadt Greifswald. Das historische Altsstadtzentrum liegt ungefähr 3,5 km entfernt. Das Hotel besitzt 113 behaglich eingerichtete Zimmer. Entspannung findet man in der Sauna oder dem Solarium (ggf. gegen Aufpreis)
Die gehobene Küche des Restaurants Aquarell verwöhnt mit Köstlichkeiten der regionalen Küche. Zum Verweilen lädt das Pub Atelier ein.

1. Tag: Anreise nach Greifswald

Die Anreise erfolgt über Hof nach Berlin und weiter durch das Mecklenburgische Seengebiet in die Hansestadt Greifswald zu unserem Hotel. Abendessen und Übernachtung.

2.Tag: Ausflug Insel Rügen

Mit Ihrer Reiseleitung erkunden Sie heute die Insel Rügen, welche Sie über die Rügenbrücke erreichen. Rügen ist mit 976 m^2 die größte Insel Deutschlands. Nationalparks und Naturschutzgebiete machen die Insel Rügen zu einem einzigartigen naturbelassenen Reservat und Lebensraum für Pflanzen und Tiere. Erleben Sie die Nordküste der Insel mit den berühmten Kreidefelsen, der Stubbenkammer und dem Königsstuhl. Aber natürlich auch das Kurbad Binz mit der typischen „Seebad-Romantik". Beim Besuch der Seebäder kann eine Kurtaxe fällig werden, die sie örtlich bitte bezahlen.

3.Tag: Ausflug Usedom

Heute entdecken Sie mit Ihrer Reiseleitung die Insel Usedom, wo flache Sandstrände locken. Erleben Sie die Kaiserbäder Ahlbeck, Heringsdorf und Bansin (die Kurtaxe ist vor Ort zu bezahlen). Die Insel bietet nicht nur einen kilomenterlangen Sandstrand, sondern auch eine beeindruckende Bäderarchitektur. Die Häuser entlang der Promenade begeistern mit Balkonen, Erkern und Türmen. Kein Haus ist wie das andere und das macht den Reiz dieser Architektur aus. In Heringsdorf besuchen Sie eine Strandkorbmanufaktur. Hier werden in Handarbeit jedes Jahr unzählige Strandkörbe hergestellt.

4.Tag: Ausflug Mecklenburger Seen

Heute geht es südlich in die Mecklenburgische Seenplatte. Der Ort Waren ist das touristische Zentrum der Mecklenburger Seen und gehört auf jeden Fall zum Besuchsprogram in Meklenburg. Die Städte und Dörfer liegen meist verstreut in der ganzen Region und jedes besitzt seinen besonderen Reiz.

5. Tag: Rückreise

Nach dem Frühstück Rückreise nach Regensburg. Die Reise führt Sie wieder in den Süden, welchen Sie mit vielen schönen Erinnerungen erreichen.

LEISTUNGEN

- ☑ Fahrt im modernen klimatisierten Reisebus mit Bordküche und WC
- ☑ 4 x Übernachtung im guten 4*-Hotel Mercure Greifswald
- ☑ alle Zimmer mit DU/WC, TV und Telefon
- ☑ 4 x Halbpension mit Frühstücksbuffet und 3-Gang-Abendessen
- ☑ 1 x Ganztagesreiseleitung für Rügen Rundfahrt
- ☑ Kleine Kostprobe auf Rügen bei einen Sanddornnektar
- ☑ 1 x Ganztagesreiseleitung für Usedom Rundfahrt
- ☑ Besuch einer Strandkorbmanufaktur auf Usedom
- ☑ 1 x Ganztagesreiseleitung für Mecklenburgische Seenplatte (evtl. andere Eintrittsgelder nicht im Reisepreis enthalten)
- ☑ Söllners Reise Informationen

Reisetermin: Do. - Mo. 28.05. – 01.06.2020
Abfahrt: 6.00 Uhr Bahnhof

Reisepreis: 659,– €

Zuschläge: EZ-Zuschlag: 92,– €

1. Person im DZ ab 469,– €
2. Person im DZ ab 399,– €
inkl. Halbpension und alle Ausflüge

1. Tag: Anreise

Die Reise führt durch Österreich über Salzburg und Villach und weiter durch Italien über Udine und Triest zur slowenisch/kroatischen Grenze auf die istrische Halbinsel zu Ihrem Hotel in Rabac. Abendessen und Übernachtung.

2. Tag: Istrien Rundfahrt und Besichtigung Pula und Rovinj

Malerische Stadtbilder, wunderschöne Strände und mit Booten schnell zu erreichende Inseln machen Istrien zu einem äußerst attraktiven Touristenmagneten. Zahlreiche Restaurants rund um die Hafenpromenaden und viele Kneipen laden zum Flanieren ein. Bei einen geführten, ganztägigen Ausflug sehen Sie unter anderem Pula, die größte Stadt Istriens, und die 1.700 Jahre alte Stadt Rovinj,

3. Tag: Rijeka & Opatija

Nach dem Frühstück fahren Sie mit Ihrem Reisebus entlang der Küste in die Hauptstadt der Kvarner Bucht nach Rijeka. Bummeln Sie durch die quirlige Hafenstadt Rijeka, erleben die Fußgängerzone und erkunden die traditonellen Markthallen. Am Nachmittag geht es weiter in das mondäne Seebad Opatija mit seinen weitläufigen Parkanlagen, eleganten Villen und den schönen Gebäuden der Gründerzeit-Architektur werden Sie begeistern.

4. Tag: Erholung in Rabac oder Schifffahrt

Genießen Sie heute Ihren Urlaubsort Rabac und Ihr Hotel am herrlichen Strand.

Hier gibt es keinen Sand-Strand, aber eine wilde Küste mit zahlreichen Badebuchten. Zu empfehlen wäre auch eine Schifffahrt, welche Ihnen die Küste von einer ganz anderen Perspektive zeigt.

5. Tag: Rückreise

Leider vergeht die schöne Zeit zu schnell. Nach dem Frühstück fahren Sie zurück. Über Slowenien und Österreich geht es zurück nach Regensburg.
Vielleicht haben Sie ja eine Flasche vom guten istrischen Wein oder dem hervorragendem Olivenöl als Souvenir im Gepäck – so lässt sich auch zu Hause die Urlaubsstimmung noch ein wenig aufrechterhalten.

LEISTUNGEN

- ☑ Fahrt im modernen Reisebus mit Schlafsessel, Bordküche und WC
- ☑ 4 x Übernachtung / Halbpension (Buffet) im landesüblichen 3*-Hotel
- ☑ oben erwähntes Programm mit
- ☑ ganztägiger Reiseleitung für Istrien Rundfahrt
- ☑ Stadtführung in Pula & Rovinj
- ☑ Ausflug nach Opatia & Rijeka
- ☑ Hotelregistrierungsgebühren und Kurtaxe inkl. (evtl. Eintrittsgelder nicht im Reisepreis enthalten)
- ☑ Söllners Reiseinformationen

Reisetermin:
Termin 1: Mi. – So. 20.05. – 24.05.2020
Termin 2: Mi. – So. 16.09. – 20.09.2020

Abfahrt: 6.00 Uhr Bahnhof

Reisepreis Freundschafts-Reise:
Termin 1: **498,– €** (1. Person im DZ)
449,– € (2. Person im DZ)
Termin 2: **469,– €** (1. Person im DZ)
399,– € (2. Person im DZ)

Zuschläge: Kein Einzelzimmer Zuschlag*

* kein Einzelzimmer Zuschlag für die ersten 3 gebuchten Einzelzimmer pro Gruppe. Jedes weitere Einzelzimmer wird mit 69,– € EZ-Zuschlag berechnet. Frühzeitig buchen lohnt!

Währung: Kroatische Kuna, Euro

Gültiger Personalausweis erforderlich!

1. Person im DZ ab 449,– € / 2. Person im DZ ab 398,– €
inkl. Halbpension und alle Ausflüge – KEIN EZ ZUSCHLAG!

Erleben Sie bei dieser Reise Venetien mit seinen Sehenswürdigkeiten, und auch mal die, welche nicht bei jeder Italienreise angeboten werden. Ob Lagunenlandschaft, weite Sandstrände, Hochgebirge oder Voralpenland. Wer Venetien bereist, der sammelt stets wechselnde Landschaftseindrücke, wie sie gegensätzlicher und vielschichtiger kaum sein können.

Unser Hotel: Hotel Villa Rosa **** in Grado

Das traditonsreiche Hotel wird seit 5 Generationen von seinen sehr aufmerksamen Besitzern liebevoll geführt. Die Lage ist sehr günstig, es liegt nur 50m vom Strand und 200m vom Zentrum entfernt. Zimmer: 63 gepflegte Zimmer mit jeglichem Komfort ausgestattet, DU/WC, Telefon, TV, Klimaanlage Die Mahlzeiten werden nebenan im Schwestern Hotel Diana serviert. Beide Hotels sind angrenzend und unter gleicher Leitung.

1. Tag: Anreise über Udine nach Grado

Die Reise führt über Landau und Burghausen nach Salzburg. Weiter entlang der Tauernautobahn über Villach nach Italien. Freuen Sie sich auf Udine, hier sehen Sie den Dom mit den Fresken von Tiepolo, den alten Marktplatz und genießen die heitere Atmosphäre der Universitätsstadt. Vor der Weiterfahrt vielleicht noch schnell ein Besuch in der „Apotheke für Gesunde"? die Bar „Spezeria Pei Sani" bietet Weine der Umgebung an. Vielleicht kosten Sie auch den Schinken aus dem nahe liegenden San Daniele.
Nach einen Aufenthalt geht es weiter nach Grado zum Hotel, Abendessen und Übernachtung.

2. Tag: Triest und Schloss Miramare

In Triest atmet man kosmopolitisches Flair in den Straßen des Zentrums, in dem sich neoklassizistische und elegante Jugendstil-Gebäude aneinanderreihen. Sie beginnen den interessanten Rundgang an der Piazza del'Unita, dem Kern der Stadt, der durch die Aufschüttung des römischen Hafens entstanden ist und sich bis zum San Giusto-Hügel hinzieht. Weiterfahrt zum Schloss Miramare. Es wurde um 1860 für den österreichischen Erzherzog Ferdinand Maximilian erbaut und 1950 zu einem Museum erklärt.

3. Tag: Grado Stadtführung und Erholung am Meer

Heute ist Grado – Ihr Übernachtungsort – das Thema. Die Stadt fungierte als Hafen Aquileias. Bei einer ca. 1-stündigen Stadtführung erfahren Sie alles Wissenswerte. Hier sehen Sie ebenfalls prachtvolle romanische Sakralbauten. Am Nachmittag können Sie einen Spaziergang am Meer genießen.

4. Tag: Rückreise

Nach vielen Eindrücken und einen schönen Aufenthalt am Meer treten Sie die Rückreise an. Ihr Reisebusfahrer plant noch einen interessanten Zwischenstopp auf der Rückreise, so das Sie mit vielen schönen Erinnerungen Regensburg erreichen.

LEISTUNGEN

- ☑ Fahrt im modernen Reisebus mit Bordküche und WC
- ☑ 3 x Übernachtung mit Halbpension (Frühstücksbuffet und 3-Gang-Abendessen)
- ☑ Alle Zimmer mit DU/WC, Telefon und TV
- ☑ Halbtägige Führung Triest und Schloss Miramare
- ☑ 1x Eintritt Schloss Miramare Triest (inkl. Reservierungsgebühr und obligatorische Kopfhörer)
- ☑ Ca. 1 std. Führung in Grado (weitere Eintrittsgelder und Gebühren, Kurtaxe nicht im Reisepreis enthalten)
- ☑ Söllners Reiseinformationen

Reisetermin: Sa. – Di. 30.05. – 02.06.2020

Abfahrt: 6.00 Uhr Bahnhof

Reisepreis Freundschafts-Reise:
449,– € (1. Person im DZ)
398,– € (2. Person im DZ)

Zuschläge: Kein Einzelzimmer Zuschlag*

* kein Einzelzimmer Zuschlag für die ersten 7 gebuchten Einzelzimmer pro Gruppe. Jedes weitere Einzelzimmer wird mit 49,– € EZ-Zuschlag berechnet. Frühzeitig buchen lohnt!

Währung: Euro

Hinweis:
Evtl. Kurtaxe nicht im Reisepreis enthalten. Bezahlung durch die Kunden vor Ort im Hotel (evtl. 1 bis 3,– € pro Nacht möglich)

Gültiger Personalausweis erforderlich!

1. Person im DZ ab 819,– € / 2. Person im DZ ab 769,– €
inkl. Halbpension und alle Ausflüge
Lübeck – Kiel – Heiligenhafen

Geringer Einzelzimmer-ZUSCHLAG! 7 Nächte für 39,– €

Der Ferienpark Weissenhäuser Strand erwartet Sie.
Die Anlage gehört zu den beliebtesten Ferienanlagen in Deutschland. Sie haben viele Möglichkeiten zur Gestaltung Ihres Urlaubs. Fitness- und Wellness Oase für den gesundheitsbewussten Urlauber. Für den sportlich begeisterten Gast gibt es eine Vielzahl von Einrichtungen wie Außentennisplätze, Badmintonfelder, sowie Tischtennis, Bowling, Kegeln und weitere Angebote.
Erleben Sie das subtropische Badeparadies, die Wasserski- und Wakeboard-Anlage, das Dünenbad und vieles mehr.
Natur genießen - von Naturschutzgebieten umgeben, liegt der Ferienpark. Viele interessante Ausflugsziele können Sie zu Fuß oder per Fahrrad entdecken und dabei die Lungen mit frischer Ostseeluft voll tanken.
Ihr Reisebus bleibt auch mit vor Ort. Wir haben ein umfangreiches Ausflugsprogramm für Sie ausgearbeitet.

Sie wohnen in gemütlichen 1-Raum-Appartements zur Selbstbewirtschaftung mit Balkon, ausgestattet mit Dusche/WC, Pantry-Küche mit Kühlschrank, Radio und Farb-TV.

1. Tag: Anreise über Hamburg
Die Anreise erfolgt über Hannover nach Hamburg. Bei einem Aufenthalt erleben Sie die Stadt mit ihren vielen Gesichtern. Eine Stadt, die von ihrem Hafen beherrscht wird. St. Pauli und die Reeperbahn, aber auch das elegante Alsterviertel mit seiner großen kaufmännischen Tradition muss man gesehen haben. Anschließend Weiterfahrt über Lübeck und Oldenburg zum Weissenhäuser Strand. Bezug der Appartements und Abendessen.

2. Tag: Erholung und Kennenlernen der Ferienanlage
Lernen Sie die große Ferienanlage kennen und machen Sie einen Spaziergang entlang der Dünen oder besuchen Sie die Badelandschaft "Dünenbad". Ein umfangreiches wöchentliches Freizeitangebot können Sie ebenfalls nutzen. Abendessen und Übernachtung.

3. Tag: Tagesausflug nach Lübeck
Wir fahren mit dem Bus über die Autobahn nach Lübeck, die Hansestadt mit ihrem Wahrzeichen, dem "Holstentor". Wir empfehlen Ihnen einen Spaziergang durch die altertümliche Stadt mit ihrem sehenswerten Rathaus und den zahlreichen Kirchen. Möglichkeit zu einer Rundfahrt mit dem Schiff um die Altstadt.
Nach der Mittagspause führt die Fahrt weiter am Skandinavienkai von Travemünde zum Kurort Timmendorfer Strand. Hier Kaffeepause und anschließend Rückfahrt zum Weissenhäuser Strand.

4. Tag: Tagesausflug nach Kiel
Nach dem Frühstück fahren wir nach Kiel, der Landeshauptstadt von Schleswig-Holstein, die reizvoll am Südende der Kieler Förde liegt. Machen Sie einen Spaziergang zur Nikolaikirche und zum neuen Rathaus. Vom Rathausturm, den Sie mit einem Aufzug besteigen können, haben Sie eine gute Aussicht über Stadt und Förde. Nachmittags Rückfahrt zum Weissenhäuser Strand.

5.Tag: Tagesausflug Insel Fehmarn – Heiligenhafen
Heute unternehmen wir einen halbtägigen Ausflug zur nahe gelegenen Insel Fehmarn. Über die Fehmarn – Sund – Brücke erreichen wir die Insel. Bei einem kurzen Besuch in Burg auf Fehmarn bekommt man einen Eindruck von der Insel. Wieder zurück auf dem Festland besuchen wir Heiligenhafen, ein schöner touristischer Hafen, bevor wir wieder zurück zum Hotel fahren.

6. Tag: Erholung im Ferienpark
Genießen Sie nochmals den Park. Heute könnten Sie die subtropische Badelandschaft besuchen oder einen Spaziergang zum Schloss Weissenhaus machen. Bei Interesse könnte man auch in den 30 km entfernten Hansapark fahren, Deutschlands einzigem Erlebnispark am Meer.

7. Tag: Erholung im Ferienpark
Fahrradfahren an der Ostsee! Im Ferienpark gibt es einen Fahrradverleih – viel Spaß beim Radeln. Oder einfach ein Spaziergang entlang am Meer. Oder schwimmen in einem der Erlebnisbäder. Oder Minigolf spielen. Oder...

8. Tag: Rückreise nach Regensburg
Heute heißt es Abschied nehmen und Rückfahrt nach Regensburg.

LEISTUNGEN

- ☑ Fahrt im modernen klimatisierten Reisebus mit Bordküche und WC
- ☑ 7 x Übernachtung in Appartements zur Selbstbewirtschaftung (das heißt kein Zimmerservice)
- ☑ 1 x Handtuchwechsel
- ☑ 1 Zimmer-Appartements mit Balkon, Dusche/WC, Pantry-Küche mit Kühlschrank, Radio und Farb-TV
- ☑ 7 x Halbpension mit Frühstücksbuffet und Abendbuffet
- ☑ 5 x Eintritt in die Badelandschaft „Dünenbad“
- ☑ Begrüßungsdrink
- ☑ Kurtaxe
- ☑ oben genanntes Programm mit
- ☑ Ausflug nach Lübeck/Timmendorfer Strand, Heiligenhafen und Kiel (evtl. andere Eintrittsgelder nicht im Reisepreis enthalten)
- ☑ Söllners Reiseinformationen

Reisetermin: So. – So. 09.08. – 16.08.2020
Abfahrt: 6.00 Uhr Bahnhof

Reisepreis Freundschafts-Reise:
819,– € (1. Person im DZ)
769,– € (2. Person im DZ)

Zuschläge: EZ-Zuschlag: 39,– €
Währung: Euro

6 TAGE

KORSIKA – *Insel der Schönheit*

Die Griechen nannten Korsika " Insel der Schönheit". Korsikas berühmter Sohn, Napoleon Bonaparte, liebte seine Heimat besonders. Als mächtiges Gebirge erhebt sich die Insel im Meer mit seinen bis zu 2700 m hohen Bergen. 1000 km Küstenlinie bieten ein unvergleichliches und abwechslungsreiches Landschaftsbild.

1. Tag: Anreise an die ligurische Küste nach Savona – Fähre

Die Anreise führt von Regensburg durch die Schweiz, vorbei am Lago Maggiore, Luganer und Comer See nach Italien. Weiter vorbei an Mailand nach Savona. Voraussichtlich um 21:00 Uhr legt Ihre Fähre nach Korsika ab und Sie übernachten in 2-Bett Kabinen mit DU/WC

2. Tag: Korsika Ausflug zum Cap Corse

Am Morgen kommt Ihre Fähre in Bastia an , dort werden Sie bereits von Ihrer Reiseleitung erwartet, welche Sie heute begleiten wird. Auf landschaftlich schöner Strecke fahren Sie von Bastia zum einzigartigen Cap Corse. Nur 40 km ragt das Cap Corse nach Norden, doch landschaftlich spiegelt es die Insel im Kleinformat wider. Steil ins Meer abstürzende Felslandschaften, aber auch relativ flach abfallende Küsten mit kleinen Badebuchten werden Sie begeistern. Es sind die kleinen Fischerdörfer, die vom tiefblauen Meer umspült werden und eine Postkartenidylle vermitteln. Nach der Rundfahrt und entsprechenden Aufenthalten kommen Sie zum Hotel im Raum Bastia zum Abendessen und Übernachtung.

3. Tag: Naturwunder Korsika: Les Calanches und Kaiserstadt Ajaccio

Auf dem heutigen Ausflug lernen Sie geballt einige korsische Naturwunder kennen. Im Landesinneren sehen Sie die Schluchtenstrecke „Scala die Santa Regina“, die lange Zeit nur durch einen Hirtenpfad zu erreichen war. Weiter geht es über die Spelunca-Schlucht nach Porto. Der tiefblaue, gleichnamige Golf von Porto ist auch ein Höhepunkt dieses Tages. Bewundern Sie die von Tageszeit und Lichtverhältnissen abhängigen Farbspiele in dem Märchenwald aus Stein. Entlang der Küste erreichen Sie schließlich Ajaccio, die Inselhauptstadt. Ajaccio, die heißgeliebte Kaiserstadt, ist die größte Stadt Korsikas. Den Ehrentitel „Kaiserliche Stadt“ verdankt sie Napoleon, der hier geboren wurde. Abendessen und Übernachtung im Raum Ajaccio.

4. Tag: Atemberaubend schön: Bonifacio

Heute führt die Reise vorbei am markanten Löwenfelsen und Sie erreichen Bonifacio an der Südspitze der Insel. Die Festung von Bonifacio auf dem überhängenden Kreideriff ist einmalig im Mittelmeerraum. Mit einer kleinen Bahn fahren Sie vom malerischen Naturhafen in die imposante Oberstadt (Fahrkarte im Reisepreis enthalten). Die Altstadt mit ihren verwinkelten Gassen, kleinen Plätzen und die grünblaue See mit der schäumenden Brandung werden Ihnen unvergesslich bleiben. Nach der Besichtigung fahren wir weiter nach Porto Vecchio.

5. Tag: Porto Vecchio – Bastia – Fähre Livorno

Nach dem Frühstück führt die Reise entlang der Ostküste der Insel zurück nach Bastia. Genießen Sie die Stadt bevor Sie mit der Fähre, welche Sie bei einer ca. 4 stündigen Überfahrt zurück nach Livorno bringt. Abendessen und Übernachtung im Raum Versilia Küste.

6. Tag: Rückreise

Eine faszinierende Reise geht zu Ende. Über La Spezia reisen Sie durch Italien zurück zum Brenner und nach Regensburg.

LEISTUNGEN

- ☑ Fahrt im modernen klimatisierten Reisebus mit Bordküche und WC
- ☑ 4 x Übernachtung / Halbpension in guten Mittelklassehotels
- ☑ alle Zimmer mit DU/WC
- ☑ 1x Nachtfähre Savona – Bastia in 2-Bett innen Kabinen
- ☑ 1 x Frühstück an Bord in Self-Service Restaurant
- ☑ Fähre Bastia - Livorno
- ☑ Ausflugs- und Rundfahrtenprogramm inkl.
- ☑ ganztägige Reiseführung am 2. Tag für das Cap Corse
- ☑ Fahrt mit dem kleinen Zug in Bonifacio
- ☑ Kurtaxen auf Korsika im Reisepreis inkl. (evtl. Eintrittsgelder, Kurtaxe in Italien und Trinkgelder nicht im Reisepreis enthalten)
- ☑ Söllners Reiseinformationen

Reisetermin: Mi. - Mo. 03.06. – 08.06.2020
Abfahrt: 5.00 Uhr Bahnhof

Reisepreis: 898,– €

Zuschläge: EZ-Zuschlag (Hotel und Schiff): 160,– €
Währung: Euro
Hinweis:
In Italien muss die Kurtaxe durch die Kunden vor Ort bezahlt werden (evtl. 1 bis 3,– € pro Nacht möglich)

Gültiger Personalausweis erforderlich!

6 TAGE

ITALIEN Rundreise

Die Höhepunkte der Apenninen-Halbinsel:

Florenz – Rom – Asissi – Siena – Abano Terme

Erleben Sie die Höhepunkte Italiens bei einer ausgewogenen Rundreise, bei der alle Besichtigungen bereits inkludiert sind und dadurch ein sehr gutes Preis- / Leistungsverhältnis geboten ist.

1. Tag: Anreise Abano Terme

Ihr Urlaub beginnt in Regensburg, denn ab hier steigen Sie in den komfortablen Reisebus, der Sie Richtung Süden über den Brenner nach Italien bringt. Erstes Ziel der Reise ist der renomierte Kurort Abano Terme bei den Eugenischen Hügeln bei Padua. Wie wäre es mit einem schönen Cappuccino bei einem geruhsamen Aufenthalt, oder genießen Sie das Schwimmbad mit der Terme im Hotel, bevor Sie Abendessen.

2. Tag: Florenz – Chianciano

Heute führt die Reise weiter Richtung Süden. Über den Apennin erreichen Sie die Stadt Florenz mit den unzähligen Kunstschätzen. Bereits am Parkplatz Scandicci werden Sie von einer Stadtführung erwartet. Sie fahren gemeinsam mit der Bahn in das Zentrum und werden da die bedeutendsten Sehenswürdigkeiten der Altstadt besichtigen, wie z.B. den Dom, Giottos Glockenturm und die Taufkapelle sowie der Ponte Vecchio mit seinen vielen Schmuckgeschäften. Nach der Besichtigung und Zeit zur freien Verfügung. Weiterfahrt nach Chianciano zum Abendessen und Übernachtung.

3. Tag: Rom

Freuen Sie sich heute auf die ewige Stadt Rom. Nach dem Frühstück fahren wir über die Strada del Sole nach Rom. Eine Reiseleitung erwartet uns bereits zu einer ca. 3 Std. Stadtführung, bei der wir die Höhepunkte der Stadt sehen. Sicherlich ist ein Tag für diese geschichtsträchtige Stadt nicht viel, aber Sie werden überrascht sein, was wir Ihnen von der italienischen Hauptstadt alles zeigen können. Am späten Nachmittag Rückfahrt nach Chianciano Terme. Abendessen und Übernachtung.

4. Tag: Tagesausflug Assisi

Assisi ist der Geburtsort des heiligen Franziskus, der hier den Franziskanerorden gründete. Kunst und Geistlichkeit wird Sie während der Stadtführung in der mittelalterlichen Stadt bezaubern. Natürlich werden Sie auch die Hl. Franziskus – Basilika mit den hervorragenden Freskenzyklen Giottos, den Stadtplatz, die Hl. Clara- und die Hl. Ruffino Kirche besichtigen. Nach Ihrer Mittagspause in Assisi fahren wir zurück nach Chianciano Terme. Vielleicht machen Sie noch einen Spaziergang durch den Kurort, um Ihren Aufenthaltsort besser kennen zu lernen.

5. Tag: Siena – Abano Terme

Nach dem Frühstück verlassen Sie Chianciano und fahren durch die toskanische Hügellandschaft nach Siena. Erleben Sie die Stadt, die mit Florenz bezüglich der Kunstschätze und des kulturellen Interesses in einem ständigen Wetteifer lag. Als Stätte an der Frankenstraße hat die Stadt auch eine besondere Bedeutung unter Pilgern. Nach ca. 2 Std. Aufenthalt geht es weiter vorbei an Florenz und über das Appenin nach Abano Terme. Hier könnten Sie nochmals die Termen genießen.

6.Tag: Rückreise

Heute beginnt die Heimreise. Auf Ihrem Weg nach Norden fahren Sie vorbei an Padua in das Etschtal. Durch Südtirol geht es über den Brenner zurück nach Regensburg.

LEISTUNGEN

- ☑ Fahrt im modernen Reisebus mit Bordküche und WC
- ☑ 5 x Übernachtung mit Halbpension (Frühstücksbuffet und 3-Gang-Abendessen)
- ☑ guten 4*-Hotels (Abano Terme und Chianciano)
- ☑ Alle Zimmer mit DU/WC, Telefon und TV
- ☑ Ca. 3-stündige Stadtführung in Florenz
- ☑ Bahnfahrt Scandicci – Florenz – Scandicci inkl.
- ☑ Ca. 3-stündige Führung in Rom
- ☑ Ca. 2-stündige Führung in Assisi
- ☑ Eintritt Basilika des Heiligen Franziskus mit Kopfhörer
- ☑ Einreisegebühren für Florenz, Rom, Asissi und Siena (weitere Eintrittsgelder und Gebühren nicht im Reisepreis enthalten)
- ☑ Söllners Reiseinformationen

Reisetermin: Mi. - Mo. 03.06. – 08.06.2020
Abfahrt: 6.00 Uhr Bahnhof

Reisepreis: 698,– €

Frühbucher Preis bis 28.02.2020 nur 598,– €

Zuschläge: EZ-Zuschlag: 72,– €
Währung: Euro
Hinweis:
Evtl. Kurtaxe nicht im Reisepreis enthalten, Bezahlung durch die Kunden vor Ort im Hotel (evtl. 1 bis 3,– € pro Nacht möglich)

Gültiger Personalausweis erforderlich!

5 TAGE

NORDFRIESLAND

Sylt – St. Peter Ording – Büsum

Unser Hotel: Hotel Pfahlershof in Nordfiesland, Karolinenkoog 3* (oder gleichwertiges)**

In mitten der friesischen Landschaft liegt das einfache aber gute Hotel Pfahlershof, ca. 3 km nach Tönnig und 13 km zum Norddeich. Das Hotel verfügt über 45 Zimmer mit Du/WC, SAT-TV, Radio und Fön. Für Ihre Wellness ist ein Innenpool sowie Sauna vorhanden. Außerdem verfügt das Hotel über einen Angelteich und Streichelzoo

1. Tag: Anreise vorbei an Hamburg nach Nordfriesland

Die Reise in den „hohen Norden" führt vorbei an Hof, Magdeburg und Hannover, weiter durch die Lüneburger Heide nach Hamburg. Weiter nach Nordfriesland Richtung Nordseeküste zu unserem Hotel in Karolinenkoog. Abendessen und Übernachtung.

2. Tag: Sylt

Heute geht es zur deutschen Jet – Set Insel Sylt. Sie fahren entlang der Küstenstraße – vorbei an Husum – nach Dänemark. Über die Ferieninsel Römö geht es zur Fähre, mit der Sie zur Insel Sylt gelangen. Sie erreichen List und machen eine Rundfahrt, bei der Sie u.a. das Wanderdünengebiet oder Orte wie Kampen und Wennigstedt besuchen. Danach geht es ab Westerland mit der Bahn über den Hindenburgdamm zurück zum Festland und in das Hotel zum Abendessen.

3. Tag: St. Peter Ording und Meer

Nach einer Besichtigung von Tönning, wo Sie den schönsten Hafen der Westküste kennenlernen, fahren Sie zum Eidersperrwerk, Deutschlands größtes Küstenschutzbauwerk. Sie erleben St. Eter Ording, das bekannte Seeheilbad. Unternehmen Sie eine Strandwanderung. Sie entdecken die Bilder Buch Landschaft Westerhever mit ihrem Leuchtturm und Salzwiesen sowie das Holländerstädtchen Friedrichstadt. Abendessen im Hotel.

4.Tag: Halbtagesausflug Büsum Möglichkeit zur Wattwanderung (bei Eppe!)

Lassen Sie sich bei einem Spaziergang an der Hafenkante die frische Nordseebrise um die Nase wehen oder genießen Sie ein leckeres Krabbenbrötchen. Sie sollten auch unbedingt dem Museumshafen ein Besuch abstatten
Wie wäre es mit einer Wattwanderung – wenn es die Gezeiten erlauben!

5. Tag: Rückreise in den Süden

Abschied von Friesland. Die Reise führt Sie wieder zurück in den süden Deutschlands. Vorbei an Hamburg und Hannover geht es zurück nach Regensburg.

LEISTUNGEN

- ☑ Fahrt im modernen klimatisierten Reisebus mit Bordküche und WC
- ☑ 4 x Übernachtung in guten landesüblichen Mittelklassehotel
- ☑ alle Zimmer mit DU/WC, Telefon, TV
- ☑ 4 x Frühstücksbuffet
- ☑ 4 x Buffetabendessen
- ☑ 1 x ganztägige Reiseleitung Sylt
- ☑ 1 x Fährüberfahrt Römö – List
- ☑ 1 x Bahnfahrt Westerland – Niebüll
- ☑ 1 x ganztägige Reiseleitung „St. Peter Ording und Meer"
- ☑ 1 x halbtägige Reiseleitung Büsum
- ☑ Ausflugs- und Rundfahrtenprogramm inkl. (evtl. Eintrittsgelder, Kurtaxe nicht im Reisepreis enthalten)
- ☑ Söllners Reiseinformationen

Reisetermin: Di. - Do. 10.06. – 14.06.2020
Abfahrt: 6.00 Uhr Bahnhof

Reisepreis: 698,– €

Zuschläge: EZ-Zuschlag: 110,– €
Währung: Euro
Gültiger Personalausweis erforderlich!

5 TAGE

HOHE TATRA

Brünn – Bratislava

Die slowakische Hohe Tatra mit der höchsten Erhebung der Gerlachovxky stit (Gerlsdorfer Spitze) mit 2.655m Höhe ist zugleich der höchste Berg der Slowakei. Große Teile des Gebietes sind von der UNSESCO als Biosphärenreservat ausgerufen und stehen als Nationalparks unter besonderem Schutz. Eine noch großteils unberührte Naturlandschaft mitten in Europa.

Unser Hotel in der Hohen Tatra (unter Vorbehalt) ist das 4** Grandhotel Praha.**
Majestätisch wirkt das Hotel hoch oben auf den Bergen. Ein ehrwürdiges Hotel aus der Jahrhundertwende, was sich den Bedürfnissen unserer Zeit angepasst hat. So erwartet Sie eine großer Wellness Bereich im Hotel.

1. Tag: Anreise über Prag nach Brünn

Die Reise führt in die Tschechische Republik und zugleich in deren Hauptstadt nach Prag. Bei einem Aufenthalt haben Sie die Möglichkeit die „Goldene Stadt" kennen zu lernen. Am Nachmittag geht es weiter Richtung Osten nach Mären in die Stadt Brünn. Abendessen und Übernachtung.

2. Tag: Brünn Stadtführung – Hohe Tatra

Nach dem Frühstück erleben Sie bei einer Stadtführung die wundervolle Stadt Brünn. Die Stadt ist sehr mit Wien verbunden, was man in den Straßen und Plätzen der Stadt allerorts spürt. Nach der Besichtigung geht es weiter in die Slowakei in die Hohe Tatra / Lomnica.
Genießen Sie in Ihrem Komforthotel die herrliche Aussicht und das Wellness- und Spa Center (Hallenbad, Sauna…)

3. Tag: Tagesausflug Zipser Oberland

Heute fahren Sie ins Zipser Oberland, welches seit dem 12. Jh. Ein deutsches Siedlungsgebiet ist. Der mittelalterliche Stadtkern ist geprägt vom prächtigen gotischen Kirchen sowie malerischen Holzhäusern und – Kirchen. Der reizvoll gelegene Tschirmer See, Käsmarlk und Leutschau sind Ihre heutigen Ziele. Sie besichtigen das Zipser Museum in Levoca. Nach einem erlebnisreichen Tag kehren Sie zu Ihrem Hotel zurück.

4. Tag: Hohe Tatra - Bratislava

Nach dem Frühstück verlassen Sie die Hohe Tatra und fahren in die Hautstadt der Slowakischen Republik, nach Bratislava. Sie lernen während einer Stadtführung die bunte Geschichte der lebhaften Stadt kennen. Unzählige Cafes, malerische Gassen und nur ein kurzer Spaziergang zum Donauufer mit modernen Einkaufszentren locken jährlich viele Besucher. Abendessen und Übernachtung in Bratislava

5. Tag: Rückreise über Wien

Die Rückreise führt von Bratislava zunächst nach Wien. Ihr Reisebus bringt Sie in die Innenstadt nahe des Naschmarktes. Hier haben Sie viele Möglichkeiten die Mittagspause zu verbringen, bevor es dann über die Autobahn weiter vorbei an Linz und Passau nach Regensburg geht.

LEISTUNGEN

- ☑ Fahrt im modernen Reisebus mit Schlafsessel, Bordküche und WC
- ☑ 2 x Übernachtung im landesüblichen 3*-Hotel in Brünn und Bratislava
- ☑ 2 x Übernachtung im landesüblichen 4* Hotel in der Hohen Tatra
- ☑ 4 x Abendessen und Frühstück im jeweiligen Hotel
- ☑ 1 x Ganztagesführung Rundfahrt im Zipser Oberland
- ☑ 1 x Stadtführung in Brünn und Bratislava
- ☑ Kurtaxe Hohe Tatra inkl. (evtl. Eintrittsgelder nicht im Reisepreis enthalten)
- ☑ Söllners Reiseinformationen

Reisetermin: Mi. - So. 17.06. – 21.06.2020
Abfahrt: 7.00 Uhr Bahnhof

Reisepreis: 579,– €

Zuschläge: EZ-Zuschlag: 120,– €
Währung: Tschechische Kronen, Euro
Gültiger Personalausweis erforderlich!

3 TAGE

HARZ

Mitten im Harz mit seiner gesunden Luft, liegt Bad Harzburg und unser Hotel Seela ****

Das Hotel Seela ist ein persönlich geführtes Haus, behagliche und ungezwungene Urlaubsstimmung in traditioneller Gastlichkeit erwartet Sie. Vielfalt und eine exzellente Küche zeichnen das Haus aus. Alle Zimmer sind mit DU/WC, Radio, Telefon & TV ausgestattet. Zum Ausspannen und Erholen verfügt das Hotel über eine Beauty-Farm sowie einen Wellnessbereich mit Hallenbad und Sauna.

1. Tag: Anreise und Stadtführung in Goslar – Bad Harzburg

Die Anreise führt über das deutsche Mittelgebirge nach Goslar. Die zauberhafte Kaiserstadt am Nordrand des Naturparks Harz hat eine über 1000-jährige Geschichte. Bei einer Stadtführung erleben Sie die wichtigsten Sehenswürdigkeiten neben der Kaiserpfalz und der Domvorhalle. Sie sehen das Rathaus, den Marktbrunnen mit dem Adler, die Pfarrkirche St. Cosmas und Damian, die Pfarrkirche St. Jakobi und die Neuwerkkirche. Von dem Wohlstand der einstigen Gilden künden das Gildehaus der Gewandschneider, das Bäckergildehaus und die Bürgerhäuser „Brusttuch“ und „Butterhanne“. Anschließend fahren wir zu unserem Hotel in Bad Harzburg zum Abendessen und Übernachtung.

2. Tag: Tagesausflug nach Quedlinburg und Thale

Mit einem Reiseleiter fahren wir heute in den Ostharz, zunächst nach Quedlinburg, die 1000-jährige Stadt. Das historische Stadtbild, mittelalterlich und malerisch zugleich, stattliche Wachtürme und Fachwerk auf Schritt und Tritt, prägen das einmalige Bild.
Die romanische Stiftskirche St. Servatius zieht die meisten Blicke auf sich. Hoch über der Stadt thront sie auf dem Schlossberg. Für den Nachmittag steht noch Thale mit dem Hexentanzplatz auf dem Programm. Dieser Ort ist zweifellos einer der geheimnisvollsten im Harz. Über das wildromantische Bodetal kann man den Blick schweifen lassen bis zum Brocken und zum Wurmberg. Am späten Nachmittag erfolgt die Rückfahrt in unser Hotel. Hier können Sie noch einen Rundgang durch Bad Harzburg machen. Erkunden Sie Ihren Übernachtungsort noch näher.

3. Tag: Rückreise über Wernigerode

Nach dem Frühstück fahren Sie weiter in die nahe gelegene Fachwerkstadt Wernigerode. Mit seinem trutzigen Schloss war Wernigerode schon immer ein vielbesuchtes Schmuckstück in der Region. Erstmals 1121 urkundlich erwähnt, bietet Wernigerode eine besonders reichhaltige Fachwerkidylle – besonders zu erwähnen sind das Rathaus, das „kleinste Haus“ und das „schiefe Haus“ aus dem 14. bis 18. Jh. Mittags um 12:30 verlassen wir den Harz und fahren vorbei an Leipzig zurück nach Regensburg.

LEISTUNGEN

- ☑ Fahrt im modernen klimatisierten Reisebus mit Bordküche und WC
- ☑ 2 x Übernachtung im guten 4*-Hotel Seela in Bad Harzburg
- ☑ Übernachtung in Zimmern mit Telefon und TV, DU/WC
- ☑ 2 x Frühstücksbüfett
- ☑ 2 x Abendessen im Hotel als 3-Gang-Menü und Salatbuffet
- ☑ Nutzung von Hallenbad, Sauna und Fitnessraum
- ☑ oben genanntes Programm mit
- ☑ Stadtführung in Goslar
- ☑ 1 x ganztägiger Ausflug Ostharz inkl. Quedlinburg
- ☑ Kurtaxe inklusive (evtl. Eintrittsgelder nicht im Reisepreis enthalten)
- ☑ Söllners Reiseinformationen

Reisetermin: Di. - Do. 23.06. – 25.06.2020
Abfahrt: 7.00 Uhr Bahnhof

Reisepreis: 339,– €

Zuschläge: EZ-Zuschlag: 11,– €
(günstiger EZ – Zuschlag!)

4 TAGE

BODENSEE

3 - Länderfahrt von Bregenz bis Schaffhausen mit Insel Mainau und Allgäu

Warum in die Ferne schweifen - wenn das Gute liegt so nah. Der Bodensee, das schwäbische Meer mit einer bayerischen Insel – der Insel von Lindau. Erleben Sie eine Reise zu den schönsten Punkten rund um den See.

1. Tag: Anreise Unteruhldingen (Insel Mainau) – Feldkirch

Die Reise führt über Landsberg und Memmingen nach Unteruhldingen. Hier haben Sie die Möglichkeit zur Schifffahrt auf die Insel Mainau (nicht im Reisepreis enthalten). Besuchen Sie die Blumeninsel im Bodensee. Am Nachmittag fahren Sie dann vorbei an Friedrichshafen und Lindau nach Österreich zu unserem Hotel in Feldkirch. Abendessen und Übernachtung.

2. Tag: Dreiländer Panorama Schifffahrt – St. Gallen

Am Vormittag erleben Sie eine große Schiffsrundfahrt am Bodensee, bei der Schifffahrt ab Bregenz fahren Sie in Sichtweite des schweizerischen, deutschen und österreichischen Seeufers entlang. Erleben Sie die Uferlandschaften gleich dreier Länder rund um den Bodensee.
Zurück in Bregenz angekommen geht es in die schweizer Nachbarstadt nach St. Gallen, wo Sie Ihre Reiseleitung treffen. Bei einer Stadtführung durch die Altstadt und dem als UNESCO Weltkulturerbe ausgezeichneten Stiftsviertel erfahren Sie Wissenswertes über diese Stadt der kurzen Wege. St. Gallen war berühmt für die Herstellung und den Handel von Textilien. Zuerst Leinen-, dann Baumwollprodukten und schließlich mit Stickereien und „St. Galler Spitzen“. Anschließend Rückfahrt ins Hotel zum Abendessen und Übernachtung.

3. Tag: 3 Länder am Bodensee

Nach einem ausgiebigen Frühstück am Buffet fahren wir einmal um den Bodensee. Zunächst geht die Reise über die deutsche Seite des Sees nach Meersburg. Mit einer Ober- und Unterstadt ist dies eine der meist besuchten Städte am Bodensee. Nach einem kurzen Aufenthalt fahren wir weiter zur Barockkirche von Birnau. Dann erreichen wir bereits auf der schweizerischen Seite des Sees europas größten Wasserfall – den Rheinfall bei Schaffhausen. Nachmittags sind wir dann zur Kaffeepause in Stein am Rhein. Dort, wo der Rhein aus dem Bodensee fließt, finden Sie ein einzigartig romantisches Städtchen. Nach der Pause, die passend zur Kaffeezeit war, fahren Sie über Kreuzlingen und Rohrschach zurück nach Feldkirch.

4. Tag: Stadtführung Feldkirch – Rückreise durch das Allgäu

Am Vormittag erwartet Sie noch ein Stadtführer, der Ihnen Ihren Übernachtungsort, der letzten 3 Nächte näher zeigt. Lassen Sie sich die wunderschöne Altstadt mit besterhaltenen mittelalterlichen Häusern zeigen. Gegen Mittag geht es dann zurück. Für die Strecke haben wir uns was besonderes ausgedacht. Wir fahren über das sogenannte „Paradies“. Über die Bundesstraße 308 kommen Sie so vorbei am Erholungsort Lindenberg und schließlich über Oberstaufen und Immenstadt durch das Allgäu. Vorbei an Kempten kommen wir zurück nach Regensburg.

LEISTUNGEN

- ☑ Fahrt im modernen klimatisierten Reisebus mit Bordküche und WC
- ☑ 3 x Übernachtung mit Frühstücksbuffet im guten 4*-Central Hotel Löwen in Feldkirch
- ☑ alle Zimmer mit DU/WC, Telefon und TV
- ☑ 3x dreigängiges Abendmenü
- ☑ oben genanntes Programm
- ☑ mit Dreiländer Panoramaschifffahrt am Bodensee (ca. 2h)
- ☑ Stadtführung in St. Gallen und Feldkirch (evtl. Eintrittsgelder und Schifffahrt zur Insel Mainau nicht im Reisepreis enthalten)
- ☑ Söllners Reiseinformationen

Reisetermin: Do. - So. 02.07. – 05.07.2020
Abfahrt: 6.00 Uhr Bahnhof

Reisepreis: 479,– €

Zuschläge: EZ-Zuschlag: 76,– €
Währung: Euro
Gültiger Personalausweis erforderlich!

6 TAGE

Zauberhaftes SÜDENGLAND & CORNWALL

mit Standorthotel in Plymouth

Das Highlight:

Während dieser Reise entdecken Sie ganz besondere Attraktionen, die typisch für Südengland sind! Gärten und Schlösser, Kathedralen und Fischerdörfer, grüne Hügel, dramatische Küsten, Romantik à la Rosamunde Pilcher, Mythen und Legenden...

1.Tag: Anreise nach Hoek van Holland, Nachtfähre nach Harwich

Die Reise führt Richtung Norden. Durch Deutschland, vorbei an Frankfurt und Köln geht es in die Niederlande Richtung Rotterdam und schließlich nach Hoek van Holland zum Fährhafen. Übernachtung in 2-Bett-Kabinen auf der Fähre nach Harwich.

2.Tag: Harwich – Bristol – Raum Plymouth

Am frühen Morgen erreichen Sie Harwich. Sie verlassen das Fährschiff und fahren nach Bristol. Bei einer Führung lernen Sie die Stadt näher kennen, die es auf geschickte Weise versteht, Vergangenheit und Moderne miteinander zu verschmelzen. Da es den Hafen schon seit über tausend Jahren gibt, wird der Rhythmus der Stadt von der Seefahrt bestimmt. Anschließend geht es weiter zu Ihrem Hotel für die nächsten drei Tage im Raum Plymouth.

3.Tag: Ausflug St. Michael's Mount – Land's End - St. Ives

Entdecken Sie auf einem Tagesausflug die romantische Grafschaft Cornwall! Entlang der "Cornischen Riviera" fahren Sie nach St. Austell und Penzance. Vor der Küste in Marazion befindet sich das ehemalige Benediktinerkloster St. Michael's Mount, dessen Gegenstück Mont St. Michel in der Normandie steht. Weiter geht die Fahrt nach Land's End, dem südwestlichsten Punkt Englands. Den Nachmittag verbringen Sie im Künstler- und Badeort St. Ives an der Westküste Cornwalls.

4.Tag: Ausflug Dartmoor National Park – Exeter

Heute fahren Sie durch die wildromantische Landschaft des Dartmoor Nationalparks. Die kleinen Dartmoor-Ponies laufen frei durch die offene Moor- und Heidelandschaft. Daneben prägen prähistorische Städte und "Tors" - Granitfelsen, die mitunter bizarre Formen bilden, sowie "Clapper Bridges" das Bild. Am Nachmittag besuchen Sie Exeter, die Grafschaftshauptstadt von Devon. Römische Stadtmauern, das mittelalterliche Kathedralenviertel, sowie Häuserzeilen aus der Tudor- und Stuart-Zeit prägen das Stadtbild. Über Torquay, ein nur 150 Jahre altes, aber sehr elegantes und typisch englisches Seebad fahren Sie zurück nach Plymouth.

5.Tag: Plymouth – Windsor – Harwich, Nachtfähre nach Hoek van Holland

Sie verlassen Plymouth und fahren nach Windsor. Das gleichnamige Schloss ist eine der offiziellen Residenzen der britischen Königsfamilie. Es ist das älteste bewohnte Schloss der Welt. Am späten Nachmittag geht es wieder nach Harwich, wo Sie an Bord der Fähre gehen, die Sie zurück zum europäischen Kontinent bringt.

6.Tag: Heimreise

Ankunft in Hoek van Holland. Rückreise nach Regensburg.

LEISTUNGEN

- ☑ Fahrt im modernen klimatisierten Reisebus mit Bordküche und WC
- ☑ 3 x Übernachtung in gutem Hotel der Mittelklasse im Raum Plymouth
- ☑ 3 x Halbpension mit engl. Frühstück & Abendessen als 3-Gang Menü/Buffet
- ☑ alle Zimmer mit DU/WC
- ☑ Fährüberfahrten Hoek van Holland - Harwich und zurück
- ☑ Übernachtung an Bord in 2-Bett-Innenkabinen mit DU/WC inkl. (Etagenbetten)
- ☑ Frühstück an Bord
- ☑ oben genanntes Programm mit
- ☑ ca. 2 Std. Stadtführung in Bristol
- ☑ Tagesausflug Cornwall bis Land's End mit Reiseleitung
- ☑ Tagesausflug Dartmoor und Exeter mit Stadtführung in Exeter
- ☑ Aufenthalt in Windsor (evtl. Eintrittsgelder nicht im Reisepreis enthalten)
- ☑ Söllners Reiseinformationen

Reisetermin: Mi. - Mo. 24.06. – 29.06.2020

Abfahrt: 5.00 Uhr Bahnhof

Reisepreis: 949,– €

Zuschläge:

EZ-Zuschlag (Hotel & Fähre innen): 179,– €
EZ-Kabine (Fähre außen): 97,– €
2-Bettkabinen (außen, Betten übereinander): p.P. 15,– €

Währung: Britische Pfund

Gültiger Personalausweis erforderlich!

15 TAGE

Nordland Fahrt zum NORDKAP

Exklusiv! Kombinierte Bus-Schiff-Reise!

Fahrer und Reisebegleitung: Edgar Söllner

Erlebnis der Mitternachtssonne – Über Schweden – Norwegen – Finnland mit Oslo – Trondheim – Tromsö – Lofoten – Helsinki – Stockholm – Göteborg

Lappland – Polarkreis – Fjorde

Diese Rundreise führt durch drei Länder: Schweden, Finnland und Norwegen. Wir besuchen die Städte Trondheim, Helsinki, Stockholm und Oslo. Außerdem erleben Sie die bizarre Bergwelt der Lofoten und nicht zuletzt das Nordkap, der nördlichste Punkt Europas mit seiner Mitternachtssonne. Sehr viele landschaftliche und kulturelle Eindrücke erwarten Sie auf dieser Reise.
Wir haben bei dieser Reise bereits alle wichtigen Eintritte und Führungen, sowie das Abendessen (auch auf den Fähren – ist in der Regel sehr gut – jedoch ein Preisfaktor) inkludiert, so dass wir eine abgerundete Inklusiv–Reise anbieten können.

1. Tag: Anreise Kiel – Fähre

Anreise von Regensburg - Hannover - Hamburg nach Kiel zur Einschiffung auf ein modernes Kabinenfährschiff der Stena Line. Übernachtung in 2-Bett-Kabinen mit Dusche/WC. Nach dem Abendessen am Dinnerbuffet inkl. Getränke können Sie das vielfältige Unterhaltungsprogramm an Bord entdecken.

2. Tag: Göteborg – Oslo Stadtrundfahrt – Hamar

Skandinavisches Frühstücksbuffet an Bord. Ankunft in Göteborg. Dort Ausschiffung und Weiterfahrt entlang der schwedischen Westküste zur norwegischen Grenze weiter nach Oslo. Hier werden Sie bereits von Ihrem Stadtführer zur 2-stündigen Stadtrundfahrt erwartet. Sie sehen u. a. das Rathaus, das königliche Schloss, den Vigelandpark, die Museumshalbinsel Bygdöy, etc. Nach der Führung verlassen Sie Oslo und fahren entlang dem Mjösa-See nach Hamar / Furnes, Ihrem heutigen Ziel. Abendessen und Übernachtung.

3. Tag Hamar – Trondheim – Verdal

Nach dem Frühstück im Hotel fahren Sie über die Olympiastadt Lillehammer durch das sagenumwobene Gudbrandsdal nach Trondheim. Dort erwartet uns bereits ein Stadtführer, der uns die bekanntesten Sehenswürdigkeiten zeigt, u. a. den Nidarosdom, die Liebfrauenkirche und den Palast des Erzbischofs. Weiterfahrt entlang des Trondheimfjords nach Verdal. Abendessen und Übernachtung.

4. Tag: Verdal – Steinkjer – Polarkreis – Bodö

Frühstück im Hotel. Die Route geht weiter durch tiefe Wälder und an vielen Lachsflüssen vorbei an Grong nach Mo i Rana. Weiter nordwärts erreichen Sie bei Lönsdal, den Polarkreis. Über Rognan und entlang des Saltdalsfjords erreichen Sie Fauske, das wegen seiner Marmorbrüche bekannt ist. Hier verlassen Sie die E6 und fahren links ab nach Bodö, das auf der äußersten Spitze einer Halbinsel liegt. Abendessen und Übernachtung.

5. Tag: Bodö – Svolvaer – Lofoten

Bei einer frühen Überfahrt begeben Sie sich an Bord eines Schiffes, das Sie in ca. 4 Stunden über den Vestfjord bis nach Moskenes auf die Lofoten bringt. Nun durchfahren Sie die gesamte Inselkette der berühmten Lofoten. Diese Inselkette ist 140 km lang und beeindruckt durch ihre bizarren Felsformationen und ihre pittoresken Fischerdörfchen. Die Fahrt führt Sie selbstverständlich auch nach Svolvaer, dem Inselhauptort und Anlegepunkt der Postschiffe. Abendessen und Übernachtung auf den Lofoten - Leknes.

6. Tag: Entspannen auf den Lofoten

Der heutige Tag dient Ihrer Erholung. Wie wäre es mit einen Strand Spaziergang oder besuchen Sie Svolvaer den Hauptort. Hier gibt es auch die Eisgalerie „Magic Ice“, in der man umgeben von kunstvoll beleuchteten Skulpturen und Installationen aus Eis sein Drink genießen kann. Alleine das Erlebnis das die Sonne nicht mehr Untergeht sollte genossen werden.

7. Tag: Lofoten - Vesteràlen - Tromsö

Nach dem Frühstück heißt es Abschied nehmen von den Lofoten. Die Touristische Route führt weiter nach nord – osten. Vorbei an steil aufragenden Bergen und Fjorden durch eine großartige Küstenlandschaft. Die Brücke über den schmalen Raftsund verbindet die Lofoten mit den Vesteralen. Die Inselgruppe der Vesteralen ist bekannt für ihre zahlreichen Vogelarten, u.a. farbenfrohe Papageientaucher und Seeadler.
Weiter geht es durch das waldreiche Bardutal nach Andselv und Nordkjosbotn. Entlang dem Lyngenfjord und an der wunderschönen, wild zerklüfteten Küste gelangen Sie nach Tromsö. Die Stadt ist mit rund 70.000 Einwohner einer der größten Städte des nordens und ist dafür bekannt, die beste Möglichkeit zu sein um das Nordlicht zu beobachten. Abendessen und Übernachtung.

8. Tag: Tromsö – Alta – Honnigsvag – Nordkap – Honningsvag

Frühstück im Hotel. Weiter geht die Reise in den malerischen Balsfjord und den von hohen Bergen umgebenen Lyngenfjord. Die Lyngenalpen werden häufig als das schönste Gebirge Skandinaviens bezeichnet. Es folgt eine zerklüftete Fjordlandschaft, geprägt durch Inseln und Fjorde, schroffe Berge und reißende Flüsse. Unterwegs bieten sich großartige Ausblicke. Alta, ein Handelszentrum der Samen, ist für seine prähistorischen Felsritzungen bekannt, die zum Weltkulturerbe der UNESCO gehören, sowie für die neue „Kathedrale der Nordlichter“ mit ihrem spektakulären Turm. Weiter geht es zum nördlichsten Punkt der Reise und „erobern“ Sie die Nordkap Insel. Durch den Nordkap Tunnel geht es auf die Insel nach Honnigsvag, dem Hauptort der Insel . Hier beziehen wir unser Hotel und haben Abendessen. Anschließend geht es dann zum Nordkap. - ein weiterer Höhepunkt Ihrer Reise. Die Nordkaphalle (Eintritt ist bereits inkludiert!) mit Poststation und Cafeteria, sowie die Sicht auf das Eismeer durch das große Panoramafenster sollte man sich nicht entgehen lassen. Rückfahrt und Übernachtung im Hotel.

FÜNF GUTE GRÜNDE warum Sie mit uns diese Reise machen sollten:

- ☑ Fahrt im 5***** Bus bzw. exclusiv Doppeldecker
- ☑ mit Fahrer/Reiseleitung Edgar Söllner ab Regensburg
- ☑ Gruppe max. 25 Personen
- ☑ Ganze Reise mit Halbpension auch auf den Schiffspassagen (z.T. mit Getränken) inkl.
- ☑ Erholungstag auf den Lofoten – wichtig um die vielen Eindrücke auch verarbeiten zu können.

9. Tag: Nordkap Insel – Saariselkä

Der Porsangerfjord – der längste Fjord Nordnorwegens – und eine einsame, weite Landschaft mit verschiedenen Seen begleiten Sie auf Ihren Weg nach Süden. Am östlichen Rand der Hochebene Finnmarksvidda liegt Karasjok, ein Zentrum der norwegischen Samen. Die größte Attraktion ist der Sapmi-Themenpark, in dem man die Kultur, der Geschichte und Mythologie des samischen Volkes anschaulich erleben kann. Im weiteren Verlauf der Route überqueren Sie die norwegisch-finnische Grenze bei Karigasniemi und kommen zum Inarisee, dem „Heiligen See der Samen". Über Ivalo erreichen Sie Saariselkä. Der Ort hat zwar weniger als 400 Einwohner, ist aber einer der bedeutendsten Ferien- und Wintersportorte Finnisch Lapplands. In der Region gab es im 19. Jh. einen Goldrausch, einen zweiten dann ab Mitte des 20.Jh, als man das Tankavaara Goldgebiet endeckte. 1935 fand man einige Kilometer südlich von Saariselkä das größte Stück Gold, das jemals in Finnland gefunden wurde: Es wog 393 Gramm!

10. Tag: Saariselkä - Polarkreis - Oulu

Frühstück im Hotel. Sie fahren weiter durch weite Wald- und Hügellandschaften. Gegen Mittag erreichen Sie den Polarkreis. Hier findet man: St. Claus Village, Geschäfte, Poststation, Restaurants, Imbiss-Station was im Gemeindegebiet von Rovaniemi liegt, den größten Ort im finnischen Lappland. In südlicher Richtung, entlang dem Kemijoki, kommen Sie nach Kemi und Oulu, die als "Weiße Stadt des Nordens" bekannt sind. Abendessen und Übernachtung.

11. Tag: Oulu – Järvenpää

Sie verlassen nach dem Frühstück Oulu und Ihre Reise führt Sie dann entlang des Bottnischen Meerbusens und durch die finnische Seenplatte. Entlang der tausend kleinen Seen geht es durch die mittelfinnische Seenplatte – Impressionen in Blau und Grün begleiten Sie heute. Die moor- und waldreiche Seenplatte, in der angeblich etwa 60.000 Seen liegen, ist mit weit über 100.000 m² Fläche die größte Seenplatte Europas. Über Viitasaari erreichen Sie gegen Abend Järvenpää – eine Vorstadt (ca. 40 km) von Helsinki. Abendessen und Übernachtung.

12. Tag: Helsinki Stadtführung – Fähre

Frühstück im Hotel. Anschließend erleben Sie in die finnische Hauptstadt, Helsinki. Dort erwartet Sie unser Guide zur 3-stündigen Stadtführung. Sie sehen u. a. die Felsenkirche, Parlament, Sibeliushalle, Domkirche etc. In Helsinki verbindet sich die nordische Lebensweise mit einem Hauch östlicher Mystik. Die Stadt ist sehr großzügig mit viel Grün angelegt und bietet Sehenswertes für jeden Geschmack. Architektonische Meisterwerke aus verschiedenen Epochen. Am Nachmittag fahren Sie weiter nach Turku die Universitäts- und Hafenstadt, wo Sie auf eine Fähre einschiffen. Genießen Sie eine atemberaubende Überfahrt durch das Scherengebiet und genießen dazu das bereits inkludierte Abendessen (inkl. Getränke) an Bord Ihrer Fähre. Übernachtung in 2-Bett Kabinen

13. Tag: Stockholm Stadtführung – Linköping

Skandinavisches Frühstücksbuffet an Bord. Ankunft in Stockholm gegen 6.00 Uhr. Nach der Ausschiffung werden Sie von Ihrem deutschsprachigen Führer zur 3-stündigen Stadtrundfahrt erwartet. Sie sehen u. a. das königliche Schloss, Altstadt, Rathaus u. v. m. Besonders zu empfehlen wäre noch der Besuch des Vasa – Schiffes, welches in der Ostsee vor Stockholm gesunken ist und nach vielen Jahren geborgen und rekonstruiert wurde. Eine der Hauptsehenswürdigkeiten der Stadt. Genießen Sie noch den Nachmittag in Stockholm. Nach den letzten Tage in der Einsamkeit der nordskandinavischen Natur ist das ein besonderes Erlebnis. Am späten Nachmittag fahren Sie weiter nach Linköping zur nächsten Übernachtung.

14. Tag: Linköping - Göteborg

Nach dem Frühstück führt die Reise richtung Osten zur zweit größten Stadt von Schweden, nach Göteborg. Die Stadt haben Sie auf Ihrer Reise schon mal besucht, denn hier ist Ihr Schiff aus Kiel angekommen und so werden Sie am Abend das Schiff wieder nutzen und den großen Kreis der Nordland – Reise schließen. Vor dem Einschiffen haben Sie noch Gelegenheit die attraktive Fußgängerzone und das Herz der Stadt kennen zu lernen. Abendessen und Fährüberfahrt in 2-Bett Kabinen nach Kiel

15. Tag: Rückreise

Am Vormittag Ankunft in Kiel und Rückreise durch Deutschland, vorbei an Hamburg und Hannover nach Regensburg.

Unsere Nordland Reise bis hin zum Nordkap – ein Erlebnis der Superlative. Diese Reise führt nicht einfach zum nördlichsten Punkt des europäischen Straßennetzes. Diese Reise hat jeden Reisetag ihren Höhepunkt. Stadtführungen, Fährüberfahrten mit tollen Abend-Buffets, zusätzliche Info-Abstecher auf der Reise und der Bordservice, welcher auf dieser Fahrt besonders wichtig ist, machen das Besondere aus. Beachten Sie die Tagesetappen, die bei der Reise immer noch Zeit für Besichtigungen lassen. Wir nehmen uns extra 15 Tage Zeit, denn der Weg ist immer der gleiche, bis zum Nordkap, aber wenn Sie sich schon zu so einer so großen Strecke aufmachen, dann soll auch Zeit zu Besichtigungen sein. Ja – der Weg ist das Ziel dieser Reise, aber Sie sollten auch was von dem Weg haben. Die 3 Nachtfähren, die wir inkludiert haben sind sehr wichtig. Mit dem das Sie Ihre Fähre über Nacht von einen Hafen zu den nächsten bringt, genießen Sie die Vorzüge einer Kreuzfahrt und den Service einer Busreise, die Ihnen auch das Landesinnere zeigen kann. Lassen Sie sich von der Faszination Skandinavien einfangen. Umgeben vom Eismeer – die Sonne geht 24 Stunden nicht unter – und grandioses Gebirge erheben sich.

*Ich werde die Reise auch 2020, voraussichtlich mit einem 5***** First Class Reisebus selbst durchführen. Der Omnibus ist für diese Reise das beste Reisemittel – großer Sitzabstand – bequemer Bord Service und ein einzigartiger Fahrkomfort erwarten Sie. Ich würde mich freuen, mit Ihnen Skandinavien bereisen zu dürfen. Edgar Söllner*

LEISTUNGEN

- ☑ Fahrt im modernen klimatisierten Reisebus mit Bordküche und WC
- ☑ 11 x Übernachtung/Halbpension in guten bis sehr guten Hotels der Mittelklasse alle Zimmer mit DU/WC
- ☑ Fährüberfahrten laut Programm bzw. Tunnelpassage
- ☑ Nachtfähre Kiel – Göteborg in 2-Bett-Innenkabinen mit DU/WC (Etagenbetten)
- ☑ 1x Dinnerbuffet an Bord der Stena Line
- ☑ 1 x skandinavisches Frühstücksbuffet an Bord
- ☑ Nachtfähre Turku – Stockholm in 2-Bett-Innenkabinen mit DU/WC
- ☑ 1x Dinnerbuffet an Bord mit Getränken
- ☑ 1x skandinavisches Frühstücksbuffet an Bord
- ☑ Nachtfähre Göteborg - Kiel 2-Bett – Innenkabinen mit DU/WC (Etagenbetten)
- ☑ 1x Dinnerbuffet an Bord der Stena Line
- ☑ 1 x skandinavisches Frühstücksbuffet an Bord
- ☑ oben genanntes Programm mit
- ☑ Stadtführung in Trondheim, Helsinki, Stockholm und Oslo
- ☑ Eintritt zu den Nordkaphallen (evtl. andere Eintrittsgelder nicht im Reisepreis enthalten)
- ☑ Söllners Reiseinformationen

Reisetermin: Do. - Do. 02.07. – 16.07.2020

Abfahrt: 4.00 Uhr Bahnhof

Reisepreis: 2.898,– €

Zuschläge:

EZ-Zuschlag (nur Hotel):	464,– €
EZ-Kabine (innen):	140,– €
2-Bettkabinen (außen):	p.P. 85,– €

Fähre Kiel – Göteborg: Stockbetten, Aufpreis für 2-Betten nebeneinander: p.P. 40,– €

Währung: Schwedische Kronen, Norwegische Kronen, Euro

Hinweis:
Wir empfehlen Ihnen die Mitnahme einer gültigen EC – Karte mit PIN. Sie können sich so am leichtesten mit der einheimischen Währung versorgen. Gutes Netz an Geldautomaten!

Gültiger Personalausweis erforderlich!

9 TAGE

IRLAND – die grüne Insel der Kelten

In der äußersten Ecke Europas gelegen, ist Irland, eine ganz eigene Welt für sich. Kreuz und quer von mit Fuchsien gesprenkelten Hecken durchzogen, begrenzt durch turmhohe Klippen, gespickt mit prähistorischen Dolmen und geteilt durch uralte Bergrücken, bietet die Insel **Romantik pur.**

1. Tag: Anreise nach Rotterdam/ Zeebrugge Fährüberfahrt nach Hull

Die Anreise erfolgt über Frankfurt nach Rotterdam/Zeebrugge zum Fährhafen. Genießen Sie die Überfahrt nach England. Sie haben die Möglichkeit zum Abendessen am reichhaltigen Buffet und anschließend erwartet Sie an Bord ein umfangreiches Freizeitangebot. Übernachtung in 2- Bettkabinen.

2. Tag: Hull – Chester – Dublin

Frühstück an Bord. Um ca. 8:00 Uhr Ankunft in Hull und Ausschiffung. Fahrt durch Nordengland und Wales über Chester mit seiner historischen Altstadt nach Holyhead. Am Nachmittag Fährüberfahrt nach Irland. „Cead mile failte“ – Tausendfach Willkommen, wie es so schön im Irischen heißt. Zum Abendessen sind Sie dann im Hotel im Raum Dublin.

3. Tag: Dublin – Grafschaft Clare

Am Morgen entdecken Sie die irische Hauptstadt mit Sehenswürdigkeiten wie dem Trinity College, der St. Patrick‘s Cathedral und der Ha’penny Bridge. Sie besuchen auch die Dublin Liberties Destillerie – natürlich inklusive einer Probe! Auf der Weiterfahrt in die Grafschaft Clare machen Sie einen Stopp an der Klostersiedlung Clonmacnoise. In der Klostersiedlung aus dem 6. Jhd. bewundern Sie eines der schönsten Hochkreuze Irlands. Das Kloster gewann aufgrund seiner strategisch guten Lage am Fluss Shannon bis zum 9. Jhd. stetig an Bedeutung. Die nächsten 2 Nächte verbringen Sie im Raum Clare.

4. Tag: Tagesausflug Halbinsel Connemara

Die Halbinsel Connemara zählt zu den ursprünglichsten und ungezähmtesten Regionen der Insel. Die Landschaft zwischen Killary Harbour – hier finden Sie den einzigen Fjord Irlands – und dem Lough Corrib wird von zahlreichen Seen, grünen Hügeln, Mooren und dem Bergzug der „Twelve Bens“ geprägt. Inmitten dieses Idylls liegt Kylemore Abbey. Einst Landsitz eines Kaufmanns ist es heute Benediktinerinnnenabtei und Mädchenpensionat. Freuen Sie sich auf eine Besichtigung mit Cream Tea sowie frischgebackenen Scones! Bei der Rückfahrt zum Hotel ist noch ein Stopp in Galway – was für sein kunterbuntes Leben,viele junge Menschen und urige Pubs bekannt ist - geplant.

5. Tag.: Außergewöhnliche Felsen – Cliffs of Moher – Bunratty Castle

Die langgestreckten Felsenklippen Cliffs of Moher ragen äußerst spektakulär 200 Meter senkrecht aus dem Meer. Genießen Sie den phantastischen Panoramablick! Bei Limerick liegt das mittelalterliche Bunratty Castle. Es ist die authentischste und vollständigste mittelalterliche Burg in Irland. Im angrenzenden Freilichtmuseum können Sie eine Zeitreise in das Irland des 19. Jhd. machen. Für die nächsten zwei Übernachtungen sind Sie im Raum Kerry.

6. Tag: Küstenpanorama – Ring of Kerry

Heute umrunden Sie die Halbinsel Iveragh, besser bekannt als Ring of Kerry. Ihr Weg führt Sie an der zerklüfteten Küste entlang mit Blick auf verträumte Buchten, schöne Strände, das blaue Meer und steile grüne Hänge. Kleine bunte Dörfer wirken wie Farbkleckse inmitten der traumhaften Landschaft. Der Ring of Kerry gilt als eine der schönsten Panoramastraßen der Welt. Ein ganz besonderes Erlebnis ist heute die Schaffarm der Familie Kissane, welche Sie besuchen und einen Eindruck über die irische Schafzucht und Haltung bekommen.

7. Tag: Grafschaft Kerry – Cork – Raum Dublin

Sie verlassen die Grafschaft Kerry und besuchen das südliche Cork, die zweitgrößte Stadt des Landes. Sehenswert sind der Church Tower of Shandow, die City Hall und der English Market. Auf dem Weg zurück nach Dublin passieren Sie den Rock of Cashel, den schon die Hochkönige von Munster zu ihrem Sitz wählten. Den perfekten Abschluss Ihrer Irlandreise bildet eine Tour durch das Guiness Storehouse mit einem frischgezapften Pint bei 360°-Panorama über die Dächer Dublins.

8. Tag: Dublin – Holyhead – Hull – Fährüberfahrt nach Rotterdam/Zeebrugge

„Slan agat“ – Auf Wiedersehen! Am frühen Morgen geht es auf die Fähre nach Holyhead. Genießen Sie einen letzten Ausblick auf die Grüne Insel. Weiter führt die Reise durch die Hauptinsel von Großbritannien nach Hull. Hier Check In auf ein modernes Fährschiff nach Rotterdam/ Zeebrugge. Übernachtung in 2-Bettkabinen.

9. Tag: Ankunft in Rotterdam/ Zeebrugge, Heimreise

Nach dem Frühstück an Bord kommen Sie am Morgen in Rotterdam/Zeebrugge an. Mit unvergesslichen Erinnerungen im Gepäck verlassen Sie die Fähre und starten Ihre Heimreise.

LEISTUNGEN

- ☑ Fahrt im modernen klimatisierten Reisebus mit Bordküche und WC
- ☑ 6 x Übernachtung/Halbpension in guten bis sehr guten Hotels der Mittelklasse
- ☑ Fährüberfahrten laut Programm
- ☑ Nachtfähre in 2-Bett-Innenkabinen mit DU/WC
- ☑ 2 x Frühstücksbuffet auf den Nachtfähren
- ☑ 1 x Frühstück an Bord der Fähre Dublin - Holyhead
- ☑ oben genanntes Programm mit
- ☑ 1 x 3 Std. Stadtführung Dublin
- ☑ ganztägige Reiseleitung für Ausflug Connemara
- ☑ ganztägige Reiseleitung für Ausflug Ring of Kerry
- ☑ Besuch einer Schaffarm inkl. Hundevorführung
- ☑ Eintritt Clonmacnoise
- ☑ Eintritt Cliffs of Moher inkl. Besucherzentrum
- ☑ Eintritt Bunratty Castl and Folk Park
- ☑ Eintritt „The Dublin Liberties Whiskey Ditillery inkl. Probe
- ☑ Eintritt Kylemore Abbey and Gardens inkl. Afternoon Tea/Coffee and Scones
- ☑ Eintritt und Besichtigung Guinnes Storehouse Dublin inkl. 1 Pint Guiness (evtl. andere Eintrittsgelder nicht im Reisepreis enthalten)
- ☑ Söllners Reiseinformationen

Reisetermin: Mi. - Do. 08.07. – 16.07.2020

Abfahrt: 4.00 Uhr Bahnhof

Reisepreis: 1.539,– €

Zuschläge:

EZ-Zuschlag (Hotel):	218,– €
EZ-Zuschlag (Schiff, innen):	70,– €
EZ-Zuschlag (Schiff, außen):	119,– €
2-Bettkabine (außen):	p.P. 42,– €
2-Bettkabine (innen):	p.P. 18,– €
2x Abendessen an Bord:	55,– €

Währung: Englische Pfund, Euro

Gültiger Personalausweis erforderlich!

6 TAGE

MASUREN

1. Tag: Anreise in den Raum Stettin

Die Reise führt vorbei an Hof und Leipzig nach Berlin. Vor Stettin überqueren wir die polnische Grenze und fahren weiter in den Raum Stettin. Abendessen und Übernachtung.

2. Tag: Stettin – Danzig/Dreistadt

Heute fahren Sie nach Danzig. Danzig ist eine der schönsten Städte an der Ostseeküste. Die vielseitige Geschichte, unschätzbare Sehenswürdigkeiten und die Lage am Meer locken viele Touristen an. Hier kamen der Literaturnobelpreisträger Günter Grass, der weltbekannte Astronom Johannes Hevelius, Fahrenheidt, Schopenhauer und Lech Walesa zur Welt. Es ist die ehemalige König- und Hansestadt, von einigen auch Polens Tor zum Meer genannt. Die an der Weichselmündung liegende Stadt begeistert ihre Besucher mit der wunderschönen Umgebung, und der überraschend großen Zahl von Baudenkmählern. Übernachtung in Danzig.

3. Tag: Danzig – Marienburg - Masuren

Auf dem Weg in die Masuren machen Sie einen Zwischenstopp an der Marienburg. Sie stehen vor einer der mächtigsten Burganlagen Europas. Wir haben für Sie bereits den Eintritt und die Führung in der Marienburg im Reisepreis inkludiert. Anschließend geht es weiter durch die einmalige Landschaft Polens - in die Masuren. Sie haben hier zwei Übernachtungen in Sensburg/Mragowo.

4. Tag: Masuren – Rundfahrt

Heute erleben Sie eine Rundfahrt durch die wunderschöne Landschaft der Masuren mit seinen Sehenswürdigkeiten. Sie besichtigen Sensburg, Nikolaiken, Wolfsschanze u.v.m. Sehen Sie hunderte von Seen und mit altem Baumbestand bewachsene Alleen. Man könnte meinen, an manchen Orten ist die Zeit die letzten 100 Jahre stehen geblieben. Es erwartet Sie ein Naturerlebnis der besonderen Art. Sehenswert ist auch die Kirche „Heilige Linde“, bei welcher man oft ein Orgelkonzert erleben kann. (Orgelkonzert abhängig von der Kirchenleitung).

5. Tag: Masuren Thorn – Richtung Posen

Auf der Strecke Richtung Posen kommen wir an Thorn vorbei. Bei einem Aufenthalt und Stadtführung im Geburtsort von Nikolaus Kopernikus können Sie das wundervolle historische Stadtbild bewundern. Übernachtung im Raum Posen.

6. Tag: Rückreise

Nach dem Frühstück geht es zur deutschen Grenze bei Frankfurt an der Oder und weiter durch den Spreewald zurück nach Regensburg. Eine Reise mit vielen schönen Erlebnissen geht zu Ende.

LEISTUNGEN

- ☑ Fahrt im modernen klimatisierten Reisebus mit Bordküche und WC
- ☑ 5x Übernachtung/Halbpension in 3*-Hotels der Mittelklasse
- ☑ Stadtführung in Danzig und Thorn
- ☑ Ganztägiger Reiseleiter für Masurenrundfahrt
- ☑ Eintritt & Führung Heilige Linde (Orgelkonzert wenn zeitlich möglich)
- ☑ Eintritt & Führung Wolfsschanze
- ☑ Eintritt & Führung Marienburg (evtl. andere Eintrittsgelder nicht im Reisepreis enthalten)
- ☑ Söllners Reiseinformationen

Reisetermin: So. - Fr. 19.07. – 24.07.2020
Abfahrt: 6.00 Uhr Bahnhof

Reisepreis: 719,– €

Zuschläge: EZ-Zuschlag: 99,– €
Währung: Polnische Sloty

Gültiger Personalausweis erforderlich!

6 TAGE

SÜDPOLEN

Breslau – Tschenstochau – Krakau – Zakopane – Brünn

Die herrliche polnische Ostseeküste, die Seenplatten mit tausenden Seen, prächtigen Wäldern, wunderschönen Bergen, historischen Städten, Kulturveranstaltungen, erstklassigen Bedingungen für aktive Erholung sind Gründe, weshalb die ausländischen Touristen so gern nach Polen kommen. Dem Naturliebhaber bietet Polen, die in der Sonne golden schimmernden Sandstrände der Ostseeküste im Norden und die felsigen Gipfel der Hohen Tatra im Süden, die herrlichen, zum Wassersport einladenden großen masurischen Seen, und vieles mehr.

1. Tag: Anreise Breslau mit Stadtführung

Die Reise führt Sie von Regensburg vorbei an Hof, Chemnitz und Dresden nach Polen. Am Nachmittag erreichen Sie Breslau, die größte Stadt Niederschlesiens. Sie werden bereits zu einer Stadtführung erwartet. Sie sehen die Dominsel und die wieder aufgebaute und restaurierte Altstadt. Abendessen und Übernachtung in Breslau.

2. Tag: Tschenstochau – Krakau

Nach dem Frühstück verlassen wir Breslau und fahren weiter nach Tschenstochau. Der wichtigste bauliche Komplex in Czstochowa ist das schwer befestigte Paulinerkloster auf dem Bezirk Jasna Góra (Czstochowa). An die Klosterkirche mit barockem Innenraum schließen ein 106 m hoher Turm und eine Kapelle mit der berühmten Ikone der Schwarzen Madonna an. Wir besuchen den heiligen Bezirk, mit Paulinenkloster und fahren dann weiter nach Krakau zum Abendessen und Übernachtung. Sie verbringen drei Nächte im Hotel in Krakau.

3. Tag: Krakau Stadtbesichtigung

Am Vormittag unternehmen Sie mit Ihrem Stadtführer zu Fuß eine Führung durch Krakau. Die Altstadt von Krakau wurde 1978 in die Liste des Weltkulturerbes der UNESCO aufgenommen und wird als die schönste Stadt Polens bezeichnet.

Der Nachmittag steht zu Ihrer freien Verfügung. Anschließend Rückfahrt ins Hotel Abendessen und Übernachtung.

4. Tag: Ausflug Hohe Tatra – Zakopane

Heute geht es in die Hohe Tatra. Erleben Sie die Schönheiten des Pieniny-Gebirges und kommen so in die Bergwelt nach Zakopane. Zakopane ist die liebliche Winterhauptstadt Polens, sowie größte und lebendigste Stadt im Tatra-Nationalpark. Zum Abendessen und Übernachtung sind Sie wieder in Ihrem Hotel in Krakau.

5. Tag: Krakau – Olmütz – Brünn

Heute verlassen wir Krakau und fahren zur tschechischen Grenze und weiter über die Bischofstadt Olmütz zur zweitgrößten tschechischen Stadt Brünn. Nachmittags erreichen Sie die sehenswerte Hauptstadt Mährens. Abendessen und Übernachtung im Raum Brünn/Olmütz.

6. Tag: Brünn – Prag – Heimreise

Nach dem Frühstück verlassen Sie Brünn und fahren zunächst in die tschechische Hauptstadt nach Prag, die Sie zur Mittagspause erreichen. Machen Sie einen Spaziergang über den Altstädter Ring oder zum Wenzelsplatz, bevor Sie zurück nach Regensburg fahren.

LEISTUNGEN

- ☑ Fahrt im modernen klimatisierten Reisebus mit Bordküche und WC
- ☑ 5x Übernachtung/Halbpension in guten 3* bis 4*-Hotels der Mittelklasse
- ☑ 5x Abendessen im Rahmen der Halbpension
- ☑ Ganztägie Reiseleitung für Ausflug Hohe Tatra inkl. Zakopane
- ☑ Ca. 3 Std. Stadtführung in Breslau
- ☑ Ca. 3 Std. Stadtführung in Krakau
- ☑ Eintritt & Führung Heiliger Bezirk in Tschenstochau Jasna Gora mit Paulinerkloster (evtl. andere Eintrittsgelder nicht im Reisepreis enthalten)
- ☑ Söllners Reiseinformationen

Reisetermin: Di. - So. 28.07. – 02.08.2020
Abfahrt: 6.00 Uhr Bahnhof

Reisepreis: 709,– €

Zuschläge: EZ-Zuschlag: 123,– €
Währung: Polnische Sloty, Tschechische Kronen, Euro

Gültiger Personalausweis erforderlich!

12 TAGE

MOSKAU – ST. PETERSBURG

Fahrer und Reisebegleitung: Edgar Söllner

Exclusiv – Reise im 5***** Reisebus (bzw. exclusiv Doppeldecker)

Erleben Sie alte und neue Geschichte vor Ort!

Fedor Tjutschew,
ein russischer Lyriker des 19. Jahrhunderts,
schrieb einen Vierzeiler, den sich wohl jeder
Russland - Reisende ans Herz legen sollte:

"Mit dem Verstand ist Russland nicht zu begreifen.
Mit der gemeinen Elle ist es nicht zu ermessen.
Sein Wesen ist ein anderes:
An Russland kann man nur glauben."

ST. PETERSBURG – Die Stadt der Kunst, Museen und Kultur

MOSKAU – Die Metropole des Ostens mit Kreml, Roter Platz u. v. m.

RUSSLAND – Das Land der weite

Dies sind nur 3 genannte Höhepunkte dieser Reise!

1. Tag: Anreise über Dresden nach Posen

Die Reise führt durch Sachsen über Chemnitz und Dresden in den Spreewald und weiter über Frankfurt an der Oder nach Polen. Am späten Nachmittag erreichen Sie Posen. Abendessen und Übernachtung.

2. Tag: Posen – Thorn – Masuren

Weiterfahrt durch Polen nach Thorn Bei einem Aufenthalt im Geburtsort von Nikolaus Kopernikus können Sie das wundervolle historische Stadtbild bewundern. Anschließend geht es weiter über Allenstein in die Seenlandschaft der Masuren zum Abendessen und Übernachtung

3. Tag: Masuren ins Baltikum nach Daugavpils

Sie verlassen die Masuren und fahren zur polnisch – litauischen Grenze. Hier erwartet Sie Ihre Reiseleitung, die Sie durch das Baltikum begleiten wird. Zunächst geht es durch Litauen, wir passieren die alte Hauptstadt des Landes Kaunas und kommen nach der lettischen Grenze zu unserem heutigen Tagesziel-Daugavpils, die Stadt ist die zweitgrößte Stadt Lettlands und hatte den deutschen Namen Dünaburg

4. Tag: Daugavpils – Weliki Luki

Nach dem Frühstück im Hotel erleben Sie bei einer Stadtführung die Stadt Daugavpils in der die Zitadelle noch fast gänzlich erhalten ist. Anschließend geht es weiter zur lettisch-russischen Grenze, hier verabschiedet sich dann auch der baltische Reiseleiter. Nach den Grenzformalitäten geht es in Russland weiter nach Welikli Luki zur Übernachtung. Hier erwartet Sie dann auch die russische Reiseleitung, welche Sie die nächsten Tage begleiten wird.

5. Tag: Weliki Luki – Moskau

Über die M9 sind es nun noch ca. 450 km Richtung Osten und Sie erreichen Moskau, einer der ältesten Städte Russlands. In der Metropole pulsiert das Leben: Kulturell ist sie die interessanteste Stadt Osteuropas. Mit 10 Mio. Einwohnern ist und bleibt Moskau unangefochten das Herz des russischen Riesenreiches. Übernachtung.

6. Tag: Moskau erleben

Zu einer Stadtführung in Moskau ist es wichtig, auch mit der Metro gefahren zu sein. Erleben Sie verschiedene und einzigartige Metrostationen auf Ihren Weg ins Zentrum zu den Sehenswürdigkeiten der Stadt. Sie sehen den Kreml, bekannt als imposantes Denkmal russischer Baukunst, Basilius - Kathedrale, das Bolschoi-The-

Auf den Spuren der Zarendynastie

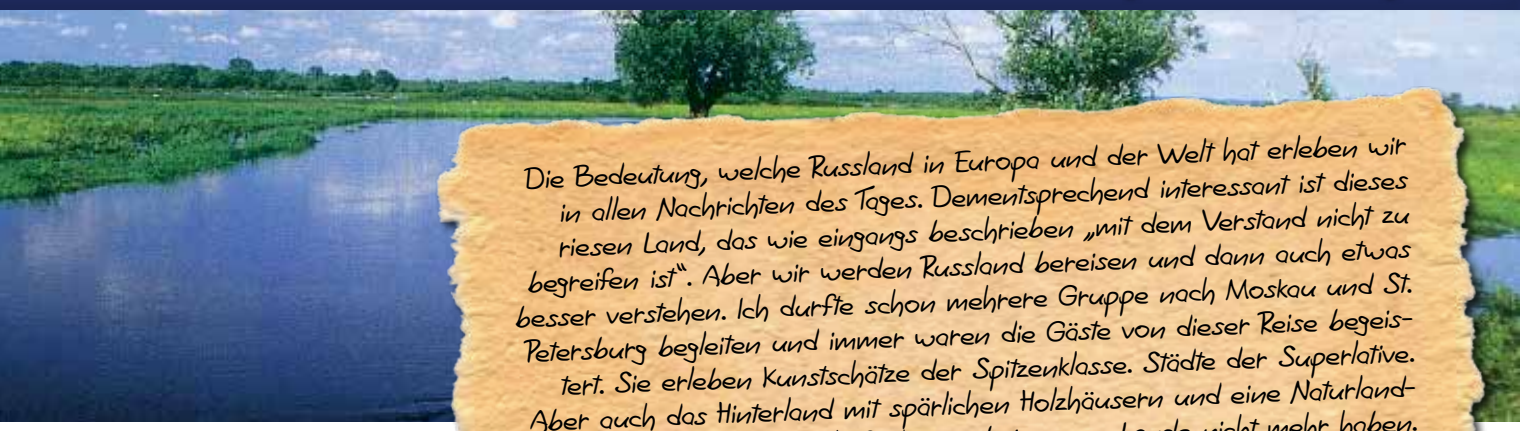

Die Bedeutung, welche Russland in Europa und der Welt hat erleben wir in allen Nachrichten des Tages. Dementsprechend interessant ist dieses riesen Land, das wie eingangs beschrieben „mit dem Verstand nicht zu begreifen ist". Aber wir werden Russland bereisen und dann auch etwas besser verstehen. Ich durfte schon mehrere Gruppe nach Moskau und St. Petersburg begleiten und immer waren die Gäste von dieser Reise begeistert. Sie erleben Kunstschätze der Spitzenklasse. Städte der Superlative. Aber auch das Hinterland mit spärlichen Holzhäusern und eine Naturlandschaft die wir bei uns zu Lande nicht mehr haben.

Die Reise ist, durch die bequeme Rückreise mit den Fähren durch Skandinavien auch sehr angenehm. Die komfortablen Schiffe bieten fast den Komfort eines Kreuzfahrtschiffes und vor allem würde ich Ihnen das Essen an Bord empfehlen.

Bis ins Baltikum brauchen Sie auch die Grenzabfertigungen nicht fürchten, denn so weit erstreckt sich unser EU Raum, in den wir uns frei bewegen können. Die komplette Abwicklung der Visaunterlagen übernehmen wir mit unseren Agenturen, so dass es für Sie eine sorgenfreie Reise wird.

Ich werde die Reise mit unseren 5***** Sterne Komfort Bus bzw. mit dem exclusiv Doppeldecker durchführen. So ist für die Bordverpflegung, Fahrkomfort und Ihr Wohlbefinden sicherlich gesorgt.

Ich freue mich, mit Ihnen auf Entdeckungsreise nach Russland zu fahren

Edgar Söllner

ater und vieles mehr. Übernachtung in Moskau. Den Kreml sollten Sie sich näher anschauen, daher haben wir Eintritt und Führung bereits im Reisepreis inkludiert, genauso wie eine Führung durch die Moskauer Metro.

7. Tag: Moskau – Novgorod

Nach dem Frühstück geht es vorbei am Ilmensee nach Novgorod. Bei einer Stadtbesichtigung erleben Sie die alte Hansestadt. Sehenswert sind unter anderem der Facettenpalast und der Kreml der Handelsstadt Novgorod. Freuen Sie sich auf die St.-Sophien-Kathedrale, welche eine Nachahmung der gleichnamigen Kathedrale in Kiew ist. Sie haben auch die Möglichkeit Novorods Kreml, eine mächtige Festung aus dem 11. Jh. mit der Sophien Kathedrale und dem Denkmal „Tausendjähriges Russland" zu besichtigen. Abendessen und Übernachtung.

8. Tag: Novgorod – Puschin – St. Petersburg

Morgens verlassen wir Novgorod und fahren weiter nach St. Petersburg. Auf dem Weg kommen wir nach Puschkin, zur prunkvollen Sommerresidenzen der Zaren, den Katharinenpalast mit dem berühmten Bernsteinzimmer, welches wir besichtigen. Eintritt und Führung bereits im Reisepreis enthalten. Abendessen und 2 Übernachtungen in St. Petersburg

9. Tag: St. Petersburg

Heute unternehmen wir die Stadtführung durch die „Perle" Russlands und so eine der schönsten Städte der Welt. Prachtstraßen wie den „Newski-Prospekt" und herrliche Kathedralen erwarten Sie..

10. Tag: St. Petersburg - Turku Fähre

Sie verlassen St. Petersburg am Morgen und fahren zur russisch/finnischen Grenze nach Vyborg. Anschließend Fahrt über Helsinki nach Turku. Am Abend ist dann die Einschiffung zur Fährüberfahrt nach Stockholm. Genießen Sie das Abendessen am Schiff und beziehen Ihre 2-Bett-Kabinen mit DU/WC.

11. Tag: Stockholm – Trelleborg/Malmö

Während Sie Ihr Frühstück genießen, läuft das Schiff durch eine faszinierende Schärenwelt in den Fährhafen von Stockholm, dem „Venedig des Nordens" ein. Ankunft in Stockholm um 6.10 Uhr. Sie fahren vorbei am Väner See in das südschwedische Malmö und weiter zur Fähre in Trelleborg. Hier gehen Sie an Bord der TT-Linie zur Überfahrt nach Travemünde. Übernachtung in 2-Bett innen Kabinen

12. Tag: Travemünde –Rückreise

Morgens legt das Schiff in Travemünde an. Genießen Sie die schöne Hafen Einfahrt und Ihr Frühstück an Bord, Nach der Ausschiffung geht es durch Schleswig/Holstein nach Bayern. Eine erlebnisreiche Reise schließt Ihren Kreis!

LEISTUNGEN

- ☑ Fahrt im modernen klimatisierten Reisebus mit Bordküche und WC
- ☑ 9 x Übernachtung / Halbpension in guten bis sehr guten landesüblichen Hotels der Mittelklasse
- ☑ alle Zimmer mit DU/WC
- ☑ Reiseleitung im Baltikum (3. – 4. Tag)
- ☑ Reiseleitung in GUS (5. – 10. Tag)
- ☑ Fährüberfahrt Turku - Stockholm in 2-Bett-Kabinen innen mit DU/WC
- ☑ Frühstück an Bord
- ☑ Fährüberfahrt Trelleborg - Travemümnde in 2-Bett Kabinen innen mit DU/WC
- ☑ Frühstück an Bord
- ☑ oben genanntes Programm mit
- ☑ Stadtführung in , Daugavpils, Moskau, Novgorod und St. Petersburg
- ☑ Eintritt und Führung im Kreml in Moskau
- ☑ Führung in der Moskauer Metro
- ☑ Eintritt und Führung im Kreml in Novgorod
- ☑ Eintritt und Führung im Puschkin Schloss (Bernstein – Zimmer) bei Petersburg
- ☑ Einreisesteuer GUS und Polen
- ☑ Visabeschaffung für Russland (Dt. Staatsbürger) (evtl. andere Eintrittsgelder nicht im Reisepreis enthalten)
- ☑ Söllner's Reiseinformationen

Reisetermin: Mo. - Fr. 27.07. – 07.08.2020

Abfahrt: 6.00 Uhr Bahnhof

Reisepreis: 1.998,– €

Frühbucher Preis bis 28.02.2020 nur 1.898,– €

Zuschläge:

EZ-Zuschlag (nur Hotel):	243,– €
Einzelkabine (Schiff, innen):	109,– €
Einzelkabine (Schiff, außen):	194,– €
2-Bettkabine (Schiff, außen):	p.P. 48,– €
2x Abendessen inkl. Getränke auf den Nachtfähren:	69,– €

Währung: Polnische Sloty, GUS Rubel, Euro

Gültiger Reisepass (noch min. 6 Monate über Reisetermin gültig) und zwei Passbilder erforderlich!

Visa - Bearbeitung, wir bitten um frühzeitige Buchung!

6 TAGE

MAIN – RHEIN – MOSEL Region

zu „Rhein in Flammen“ in Koblenz

Unser Hotel: H+ Hotel in Wiesbaden Niedernhausen

Die 187 Zimmer bieten eine Komfortausstattung. Alle Zimmer sind komfortabel inkl. WLAN und dem üblichen Komfort (DU/WC) und modern eingerichtet. Das Hotel verfügt über einen Fitnessraum mit Terrasse sowie eine Sauna. Es liegt am Rande des Naturparks Rhein – Taunus verkehrsgünstig an der Autobahn.

1. Tag: Anreise Köln – Niedernhausen/Wiesbaden

Die Reise führt über Nürnberg und Würzburg zunächst in die Rhein-Metropole Köln. Hier starten auch die zahlreichen Rheinkreuzfahrten und Sie können das rege treiben auf den Fluß, aber auch die Millionen Stadt besuchen. Schlendern Sie entlang des Rhein-Ufers und besuchen den Kölner Dom, die Fußgänger Zone und trinken vielleicht ein kleines „Kölsch“ bevor Sie dann weiter zu Ihrem Hotel nach Niedernhausen/Wiesbaden fahren.
Abendessen und Übernachtung

2. Tag: Cochem – Koblenz zu Rhein in Flammen.

Heute starten Sie um 10:00 Uhr ab Hotel und fahren an die Mosel nach Cochem. Die Reichsburg überragt die Stadt an der Mosel. Bummeln Sie durch die Gassen und genießen das typischen Flair. Am Nachmittag geht es weiter entlang der Mosel bis nach Koblenz. Hier findet heute „Rhein in Flammen“ am Deutschen Eck statt. Jahrmarktstimmung und buntes Treiben den ganzen Tag über, und schließlich am Abend das Abschlußfeuerwerk das von der Burg Ehrenbreitstein abgefeuert wird. Nach dem Feuerwerk ca. 22:00 Uhr Rückfahrt ins Hotel zur Übernachtung.

3. Tag: Rüdesheim – Rhein – Loreley

Nach einen geruhsamen Frühstück starten wir gegen 10:30 Uhr und besuchen die Rheinstadt Rüdesheim. Schlendern Sie durch die Drosselgasse oder fahren mit der Seilbahn auf das Niederwald Denkmal. Nachmittags geht es weiter vorbei an zahlreichen Burgen und dem Loreley Felsen bis nach Sankt Goarshausen. Hier nochmals Aufenthalt und dann Rückfahrt ins Hotel zum Abendessen und Übernachtung

4. Tag: Wiesbaden – Stadtführung

Nach demFrühstück starten wir gegen 9:00 Uhr ab Hotel nach Wiesbaden, wo Sie bereits von einen Stadtführer erwartet werden. Bei einer ca. 2. Std. Stadtführung erleben Sie die Kurstadt am Rhein. Nach freier Zeit zu Ihrer Mittagspause geht es am Nachmittag noch auf die andere Rhein Seite nach Mainz. Die zweite Landeshauptstadt (Rheinland Pfalz) mit ihrem herrlichen Dom. Auch hier noch Aufenthalt und dann Rückfahrt zum Hotel Abendessen und Übernachtung

5. Tag: Frankfurt am Main

Heute geht es in die Finanzmetropole Frankfurt am Main. Hier wo sich Traditon und Moderne trifft, erleben Sie bei einer Stadtführung die Stadt des „Apfelweins“ und deren Besonderheiten. Nachmittags haben Sie Zeit die Stadt auf eigene Faust zu erkunden. Vielleicht machen Sie noch eine Schifffahrt auf den Main, welche vor Ort angeboten werden. Abendessen und Übernachtung im Hotel in Niedernhausen.

6. Tag: Rückreise über Wertheim

Gegen 11 Uhr verlassen Sie das Hotel und fahren wieder zurück nach Regensburg. Im historischen Wertheim ist noch ein Aufenthalt geplant, eine interessante Deutschlandreise geht zu Ende.

LEISTUNGEN

- ☑ Fahrt im modernen klimatisierten Reisebus mit Bordküche und WC
- ☑ 5 x Übernachtung mit Frühstücksbuffet im guten Hotel H+ Wiesbaden/ Niedernhausen
- ☑ alle Zimmer mit DU/WC, TV und Telefon
- ☑ 4 x Abendessen im Hotel (3-Gang Menü)
- ☑ oben genanntes Programm mit
- ☑ Ca. 2-stündiger Stadtführung in Wiesbaden
- ☑ Ca. 2-stündiger Stadtführung in Frankfurt am Main
- ☑ Oben erwähntes Rundfahrten Programm (evtl. andere Eintrittsgelder nicht im Reisepreis enthalten)
- ☑ Söllners Reiseinformationen

Reisetermin: Fr. - Mi. 07.08. – 12.08.2020
Abfahrt: 6.00 Uhr Bahnhof

Reisepreis: 598,– €

Zuschläge: EZ-Zuschlag: 165,– €

4 TAGE

BERLIN – SPREEWALD

mit Leipzig und Potsdam inkl. Kahnfahrt im Spreewald!

Nach wie vor ist Berlin eine Reise wert. Sei's wegen dem Koffer, den Sie dort noch stehen haben oder wegen der besonderen Luft. Berlin, gerade 750 Jahre jung, ist immer auf der Höhe der Zeit. Die Stadt bietet für jeden etwas. Angefangen bei den geschichtlichen Sehenswürdigkeiten, dem kulturellen Angebot, bis hin zu einem Stadtbummel auf dem Kurfürstendamm oder “Unter den Linden”. Lassen Sie sich beeindrucken von der Gedächtniskirche, dem Dom, dem Schloss Charlottenburg, dem Brandenburger Tor u.v.m. Oder lassen Sie sich verwöhnen in den mehr als 5000 Gastbetrieben.

Unser Hotel: Ellington Berlin

Klassifizierung:
gehobene Mittelklasse 4 Sterne

Hotellage:
In unmittelbarer Nähe zum Ku'damm

Zimmerausstattung:
Bad oder DU/WC, Telefon, TV, Haartrockner, WiFI, (Zu beachten ist, es handelt sich bei dem Hotel um ein modernes Design Hotel – z.B. die Waschbecken und Dusche sind mehr oder weniger im Raum integriert.)

1. Tag: Anreise Leipzig

Anreise über Hof - Bayreuth - Hirschberg nach Leipzig. Bei einem Aufenthalt in Leipzig lernen Sie die Fußgängerzone um das Rathaus kennen, und können auf Goethes Spuren wandeln. Selbstverständlich besuchen wir noch das Völkerschlachtdenkmal, bevor wir die Messestadt verlassen und nach Berlin zu unserem Hotel weiterfahren.

2. Tag: Berlin Stadtführung

Nach dem Frühstück unternehmen wir eine ca. 3-stündige Stadtrundfahrt mit einem ortskundigen Stadtführer, der uns die wichtigsten Sehenswürdigkeiten in Ost und West näher bringt.
Der Nachmittag steht zu Ihrer freien Verfügung - erobern Sie die Stadt. Wie wäre es mit einem Einkaufsbummel über den Kurfürstendamm oder ein Besuch des Pergamon Museums, oder fahren Sie auf den Aussichtsturm am Alex.

3. Tag: Tagesausflug Spreewald

Heute besuchen wir den Spreewald. Wir fahren bis nach Lübbenau, von hier aus fährt man mit kleinen Booten in eine verzweigte Flusslandschaft. Während der Fahrt erreichen Sie Lehde und bekommen im Freilandmuseum mit seinen zahlreichen Gehöften einen Einblick in ein anderes Jahrhundert. Nach einem geruhsamen Tag Rückfahrt nach Berlin zu unserem Hotel.

4. Tag: Rückreise Potsdam

Nach dem Frühstück treten wir die Rückreise an. Natürlich darf ein Abstecher nach Potsdam nicht fehlen. Die Anziehungskraft dieser Stadt ist auf Friedrich den Großen zurückzuführen. Er ließ hier Sanssouci Wirklichkeit werden. Lassen Sie sich verzaubern vom Schlosspark mit den 1744 angelegten Terrassen, der zentralen Allee, den berühmten Fontänen, der Orangerie usw. Mittags dann Rückfahrt nach Regensburg.

LEISTUNGEN

- ☑ Fahrt im modernen klimatisierten Reisebus mit Bordküche und WC
- ☑ 3 x Übernachtung mit Frühstücksbuffet im sehr guten Hotel in Berlin
- ☑ alle Zimmer mit DU/WC, TV und Telefon
- ☑ oben genanntes Programm mit
- ☑ 3-stündiger Stadtführung in Berlin
- ☑ Ausflug nach Potsdam und Leipzig
- ☑ Ganztagesausflug mit ca. 3-stündiger Kahnfahrt in den Spreewald (evtl. andere Eintrittsgelder nicht im Reisepreis enthalten)
- ☑ Söllners Reiseinformationen

Reisetermin: Fr. - Mo. 14.08. – 17.08.2020
Abfahrt: 6.00 Uhr Bahnhof

Reisepreis: 398,– €

Zuschläge: EZ-Zuschlag: 83,– €

3 TAGE WIEN – WACHAU

Wien ist nicht nur die Hauptstadt Österreichs. Nach der jahrhunderte andauernden Rolle als Metropole des mächtigen Kaiserreiches ist es heute ein Kulturzentrum höchsten internationalen Ranges und hat als solches immer Saison. Diese Stadt muss man erleben.
Wien ist für viele Gäste die Stadt des Walzers, für andere die Stadt der Opern und Konzerte, und seit den letzten Jahren ist Wien auch die Stadt der Musicals.

Unser Hotel: Hotel Maxx by Steigenberger **** (oder gleichwertig)

Klassifizierung:
Sehr gute Mittelklasse
Lage:
Zentrumsnah am Margaretengürtel
Zimmer:
alle Zimmer mit DU/WC, Telefon, TV
Wellness:
Sauna, Fitnessbereich

1. Tag: Anreise Wien - Schönbrunn

Anreise von Regensburg über Passau - Wels - Linz - St. Pölten nach Wien. Als erstes steuern wir das Schloss Schönbrunn an. Hier haben Sie die Möglichkeit, die Schauräume zu besichtigen oder einen Spaziergang durch die herrlichen Parkanlagen zu machen. Weiterfahrt zum Hotel, Bezug der Zimmer und Übernachtung.

2. Tag: Stadtführung – Prater – Heurigen

Nach dem Frühstück erwartet Sie eine konzessionierte Stadtführerin zu einer halbtägigen Stadtrundfahrt zu den wichtigsten Sehenswürdigkeiten Wiens. Nachmittags empfehlen wir Ihnen einen Stadtbummel durch die Kärntnerstraße und um den Stephansdom.
Am Abend darf natürlich ein Besuch einer Heurigen Schänke nicht fehlen. Lassen Sie einen schönen Tag bei einer gem. Heurigen Platte und einem ¼ Wein ausklingen. Anschließend Rückfahrt ins Hotel.

3. Tag: Rückreise durch die Wachau

Nach dem Frühstück verlassen wir Wien Richtung Wachau. Vorbei an Krems erreichen Sie das Städtchen Dürnstein. Hier Aufenthalt und anschließend Weiterfahrt über Melk mit seinem Kloster zur Autobahn, die zurück nach Regensburg führt.

LEISTUNGEN

- ☑ Fahrt im modernen klimatisierten Reisebus mit Bordküche und WC
- ☑ 2 x Übernachtung mit Frühstück im guten Mittelklassehotel
- ☑ alle Zimmer mit DU/WC, Telefon, SAT – TV,
- ☑ oben genanntes Programm mit
- ☑ halbtägiger Stadtführung in Wien
- ☑ Ausflug zum Heurigen inkl. gem. Platte und ¼ l Wein (evtl. Eintrittsgelder nicht im Reisepreis enthalten)
- ☑ Söllners Reiseinformationen

Reisetermin: Mi. - Fr. 19.08. – 21.08.2020
Abfahrt: 7.00 Uhr Bahnhof

Reisepreis: 319,– €

Zuschläge: EZ-Zuschlag: 90,– €
Währung: Euro
Gültiger Personalausweis erforderlich!

4 TAGE HAMBURG

mit Lübeck und Ostsee Bad Timmendorfer Strand

Fernweh, weites Meer, Schiffe und Menschen aus aller Welt, salzige Luft, Möwengeschrei, St. Pauli und Reeperbahn, elegante Alsterviertel, große kaufmännische Tradition - all diese Begriffe und noch vieles mehr verbindet man unwillkürlich mit dem Namen Hamburg.

Unser Hotel: Hotel Commodore Hamburg (oder gleichwertiges)

Das Hotel Commodere ist ein privat geführtes Stadthotel der Mittelklasse. Das 1905 erbaute Jugendstil-Gebäude steht unter Denkmalschutz und wird mit viel Herz gepflegt. Die 105 Einzel- und Mehrbettzimmer sind hell und freundlich eingerichtet und verfügen über DU/WC, Haartrockner, SAT-TV Telefon und kostenlosen WLAN. Das Hotel liegt zentral, nahe der Reeperbahn und in der nähe zu U- und S Bahnen.

1. Tag: Anreise über Wernigerode (Harz)

Die Reise führt Sie vorbei an Hof und Leipzig an den nördlichen Rand des Harz nach Wernigerode. Machen Sie einen Spaziergang durch die herrliche Altstadt, welche sich durch Ihre zahlreichen Fachwerkhäuser auszeichnet. Nach einen Aufenthalt geht es weiter vorbei an Hannover und durch die Lüneburger Heide nach Hamburg.
Für den ersten Abend haben wir bereits das Abendessen inkludiert.

2. Tag: Stadtführung

Nach dem Frühstück treffen wir an den Hamburger Landungsbrücken unseren Reiseleiter, der seine Stadt näher erklären wird. Die Rundfahrt dauert ca. 3 Stunden mit interessanten Ausstiegsstellen. Anschließend haben Sie die Möglichkeit zu einer Hafenrundfahrt per Schiff. Nur so können Sie sich einen Eindruck über die gewaltigen Hafenanlagen von Hamburg machen. Der Nachmittag ist zur freien Verfügung für Ihre eigenen Erkundungen. Abends könnte, wer möchte noch einen Spaziergang über die Reeperbahn bei Nacht machen.

3. Tag: Ausflug Lübeck – Ostsee Timmendorfer Strand

Heute besuchen wir die Hansestadt Lübeck. Von der Trave umgeben liegt die Altstadt, die nicht nur als Hansestadt, sondern vielleicht auch wegen Ihres Marzipan bekannt ist. Nach einen Aufenthalt geht es weiter zum nahe gelegenen Kurort Timmendorfer Strand an der Ostsee. Genießen Sie den Strand, das Meer und die Exclusivität dieses Erholungsortes, bevor es wieder zurück nach Hamburg geht.
Selbstverständlich können Sie diesen Tag auch in Hamburg verbringen und anstelle des Ausfluges die Stadt auf eigene Faust erkunden.

3. Tag: Rückreise

Nach dem Frühstück treten wir die Rückreise nach Regensburg an.

LEISTUNGEN

- ☑ Fahrt im modernen klimatisierten Reisebus mit Bordküche und WC
- ☑ 3 x Übernachtung mit Frühstücksbuffet im guten Mittelklasse Hotel Commodore
- ☑ alle Zimmer mit DU/WC, Telefon und TV
- ☑ 1 x Abendessen im Hotel am Anreisetag als Büffet (mit Vorsuppe/2 Hauptgängen/ Dessert)
- ☑ oben genanntes Programm mit
- ☑ Anreise über Wernigerode (Harz)
- ☑ halbtägiger Stadtführung in Hamburg
- ☑ Ausflug Lübeck und Timmendorfer Strand
- ☑ inkl. Kultur- und Tourismustaxe (evtl. Eintrittsgelder nicht im Reisepreis enthalten)
- ☑ Söllners Reiseinformationen

Reisetermin: Sa. - Di. 22.08. – 25.08.2020
Abfahrt: 6.00 Uhr Bahnhof

Reisepreis: 449,– €

Zuschläge: EZ-Zuschlag: 83,– €
DZ als Einzelbenutzung: 132,– €
Währung: Euro
Gültiger Personalausweis erforderlich!

12 TAGE

OSTSEE – BALTIKUM – Rundreise

Fahrer und Reisebegleitung: Edgar Söllner

VIER GUTE GRÜNDE warum Sie mit uns diese Reise machen sollten:

- ☑ Fahrt im 5***** Bus mit Fahrer/Reiseleitung Edgar Söllner ab Regensburg
- ☑ Gruppe max. 25 Person
- ☑ Permanente Reiseleitung im Baltikum
- ☑ Nicht nur Baltikum auch Schweden mit Stockholm und Göteborg

mit Stettin – Masuren, Vilnius, Kurischer Nehrung, Klaipeda, Riga und Tallinn

Stockholm – Göteborg – Kiel

Erleben Sie das erweiterte Europa – ehemaliges sowjet.-russisches Gebiet, welches einfach mit Personalausweis und ohne große Hürden zu bereisen ist. Bei dieser Reise vereinigen sich Kunst, Natur und andere Kulturen zu einem gewaltigen Urlaubserlebnis.

1. Tag: Anreise Stettin – Stadtführung

Die Anreise führt über Hof und vorbei an Berlin zur polnischen Grenze und weiter nach Stettin . Hier erwartet Sie am späten Nachmittag ein Stadtführer, welcher Ihnen bei einer kurzen Orientierungsführung die Stadt vorstellt. Die ehemalige Hansestadt und 7. größte Stadt Polens ist, hat einen der größten Seehäfen der Ostsee Abendessen im Hotel und Übernachtung.

2. Tag: Stettin – Danzig Stadtführung

Heute führt die Reise parallel zur Ostsee zum wichtigsten polnischen Ostseehafen nach Danzig. Freuen Sie sich auf eine interessante Stadtführung. Der historische Stadtkern wurde in den letzten Jahre hervorragend rekonstruiert und wird Sie begeistern. Übernachtung im Raum Dreistadt (Gdynia/Sopot/Danzig)

3. Tag: Danzig – Marienburg – Masuren

Auf dem Weg in die Masuren machen Sie einen Zwischenstopp an der Marienburg. Sie stehen vor einer der mächtigsten Burganlagen Europas. Wir haben für Sie bereits den Eintritt und die Führung in der Marienburg im Reisepreis inkludiert. Anschließend geht es weiter durch die einmalige Landschaft Polens - in die Masuren.

4. Tag: Masuren – Wasserburg Trakai – Vilnius

Nach dem Frühstück fahren Sie über die polnisch/litauische Grenze nach Vilnius. Auf dem Weg liegt die Wasserburg Trakai, welche Sie besichtigen. Die Wasserburg gehört zu den schönsten Burgen Europas. Anschließend fahren Sie weiter nach Vilnius zur Übernachtung. Der Nachmittag ist für Ihre eigenen Entdeckungen. Genießen Sie die Stadt.

5. Tag: Vilnius – Klaipeda

Nach dem Frühstück erwartet Sie ein Stadtführer, der uns die wichtigsten Sehenswürdigkeiten zeigt. Die Stadt ist reich an architektonischen Bauwerken. Die Altstadt steht unter dem Schutz der UNESCO und wurde liebevoll in den letzten Jahren restauriert. Unter anderem sehen Sie den Gedimas-Turm mit einer wundervollen Aussicht über die Stadt. Nachmittag verlassen wir Vilnius und fahren Richtung Ostsee. nach Klaipeda. In Klaipeda werden Sie die nächsten 2 Nächte verbringen.

6. Tag: Tagesausflug Kurische Nehrung – Klaipeda

Morgens erleben Sie bei einer Stadtführung Klaipeda. Anschließend fahren Sie mit dem Schiff auf die Kurische Nehrung. Erleben Sie diesen einmaligen Landstrich mit den größten Wanderdünen Europas, den Hexenberg mit den Holzschnitzereien, das Thomas Mann Haus und das schöne Dorf Nidden. Abends fahren Sie wieder mit dem Schiff zurück nach Klaipeda in Ihr Hotel zur Übernachtung.

7. Tag: Klaipeda – Berg der Kreuze – Riga

Heute führt Sie die Reise von Klaipeda nach Riga. Auf dem Weg besichtigen Sie noch den Berg der Kreuze. In Riga, der lettischen Hauptstadt, zeigt Ihnen Ihr Reiseleiter die imposante Altstadt, den Dom mit seiner weltberühmten Orgel, das im 14. Jahrhundert erbaute Schloss, die St. Petrus-Kirche mit ihrem 120 Meter hohen Turm und vieles mehr, Übernachtung in Riga.

8. Tag: Riga – Pärnu – Tallinn

Entlang des Rigaischer Meerbusens fahren Sie zuerst nach Pärnu. Genießen Sie diesen wundervollen Badeort bei einem Spaziergang. Anschließend fahren Sie weiter nach Tallinn zur Übernachtung.

9. Tag: Tallinn – Fähre

Am Morgen erwartet Sie in Tallinn Ihr Stadtführer zu einer Stadtführung. Tallinn, die Hauptstadt Estlands, liegt malerisch in einer Bucht des finnischen Meerbusens. Der ehemalige Reval hat den Charakter einer alten Hansestadt bis auf den heutigen Tag bewahrt. Am späten Nachmittag gehen Sie an Bord der Fähre zur Überfahrt nach Stockholm. Übernachtung an Bord.

10. Tag: Stockholm – Linköping

Ankunft gegen 10:00 Uhr in Stockholm. Bei einer Stadtführung erleben Sie die einzigartige Stadt Stockholm. Das Schloss und die Gamla Stan ist sicherlich noch ein Höhepunkt auf der Reise. Nach der Besichtigung geht es am Nachmittag weiter bis Linköping zur nächsten Übernachtung.

11. Tag: Linköping – Göteborg

Durch die herrliche schwedische Landschaft führt Ihr heutiger Weg in die zweitgrößte Stadt von Schweden nach Göteborg. Nachmittag gehen Sie an Bord der Stena Line zur Überfahrt nach Kiel. Übernachtung in der gebuchten Kabine.

12. Tag: Kiel – Heimreise

Gegen 9:00 Uhr legt die Fähre in Kiel an. Nach dem Frühstück an Bord betreten Sie wieder Deutschland. Eine erlebnisreiche Reise mit vielen neuen Eindrücken geht zu Ende. Rückfahrt nach Regensburg.

LEISTUNGEN

- ☑ Fahrt im modernen Reisebus mit Bordküche und WC
- ☑ 1x Fährüberfahrt mit Tallink Silja Line, Übernachtung/Frühstücksbuffet in 2-Bett Innenkabine mit DU/WC auf der Strecke Tallin – Stockholm
- ☑ 1x Fährüberfahrt mit StenaLine, Übernachtung/Frühstücksbuffet in 2-Bett Innenkabine (Etagenbetten) mit DU/WC, auf der Strecke Göteborg - Kiel
- ☑ 2x Fährüberfahrten: Klaipeda – Neringa, Neringa – und zurück
- ☑ 9x Übernachtung / Halbpension in guten 3* / 4* Hotels mit DU/WC
- ☑ permanente baltische Reiseleitung Grenze Polen / Litauen bis Fähranleger in Tallinn
- ☑ Stadtführung in Stettin, Danzig, Vilnius, Riga, Klaipeda, Pärnu, Tallinn & Stockholm
- ☑ Eintritt und Führung Marienburg
- ☑ Eintritt und Führung Wasserburg Trakai
- ☑ Besichtigung & Führung Berg der Kreuze
- ☑ Besichtigung & Führung Kurische Nehrung mit Nidden, Wanderdünen und Hexenberg
- ☑ Gebühren für die Kurische Nehrung
- ☑ Hotelregistrierungsgebühren
- ☑ oben genanntes Programm mit (evtl. andere Eintrittsgelder, Kurtaxe nicht im Reisepreis enthalten)
- ☑ Söllners Reiseinformationen

Reisetermin: Do. - Mo. 27.08. – 07.09.2020

Abfahrt: 6.00 Uhr Bahnhof

Reisepreis: 1.598,– €

Zuschläge:

EZ-Zuschlag:	253,– €
Einzelkabine (innen):	95,– €
2-Bettkabine (außen):	p.P. 48,– €
Stena Line nur untere Betten in 2-Bett Kabine p.P.:	17,– €
2x Abendessen auf den Fähren:	71,– €

Währung: Polnische Sloty, Euro, Schwedische Kronen

Gültiger Personalausweis erforderlich!

4 TAGE

MOSEL – SAAR – LUXEMBURG

Saarlouis

An der Grenze zu Frankreich und Luxemburg liegt das waldreiche Saarland. Eine der größten Weinregionen der Mosel und an der Saar erwarten Sie. Hier wo sich deutsche und französische Lebensart gemischt haben, erwartet Sie ein schönes Urlaubsland.

Unser Hotel: Ring Hotel Park in Saarlouis *(oder gleichwertiges)**

Nur wenige Gehminuten vom Stadtzentrum liegt das familiengeführte Ringhotel Parkhotel Saarlous. Die Zimmer sind mit einen Aufzug zu erreichen und verfügen über DU/WC und WLAN

1. Tag: Anreise ins Saarland – über Bad Dürkheim in der Pfalz

Die Reise führt vorbei an Heilbronn und Speyer in die Pfalz nach Bad Dürkheim. Bei einen Aufenthalt können Sie den Kurort besichtigen. Ob das Riesenfaß, die zahlreichen Weinlokale oder den Kurpark. Die Stadt ist sehenswert. Nach dem Aufenthalt geht es weiter vorbei an Kaiserslautern nach Saarlouis. Saarlouis wurde 1680 von König Louis XIV gegründet und von seinem Baumeister Vauban als nördliche Verteidigungsbastion des Königsreichs Frankreich ausgebaut. Der Name entstand, weil die Stadt dem König so gut gefiel und sie daher seinen Namen tragen sollte. Nach Ihrer Ankunft lernen Sie die Stadt mit einem Gästeführer bei einem Stadtrundgang unter dem Motto: „Geliebte Tradition und verborgene Schönheiten – Fassaden und Hinterhöfe“, näher kennen. Am Abend erwartet Sie ein typisches , saarländisches Buffet im Rahmen der Halbpension im Hotel.

2. Tag: Ausflug nach Lothringen – Metz mit Marilillenlikor Brennerei

Die dem Saarland benachbarte französiche Region Lothringen heißt Sie heute herzlich willkommen! Ihren ersten Stopp machen Sie in Metz – einer Stadt voller glamouröser Eleganz. Die Stadt verzaubert durch ihre architektonischen Schmuckstücke. Die Kathedrale Saint-Etienne beherbergt eine der bemerkenswertesten Glasfensterzusammensetzungen der Gotik. Sehenswert sind außerdem der Stephansdom, der Place Saint -Louis und das Kaiserdreieck. Nach einer individuellen Mittagspause besuchen Sie eine Mirabellenlikörbrennerei. Hier erfahren Sie alles Wissenswerte rund um die kleine gelbe Pflaume. Eine Verkostung darf dabei natürlich nicht fehlen.

3. Tag: Ausflug Luxemburg und Saar Schifffahrt

Heute starten Sie einen Ausflug in das benachbarte Luxemburg. In der Stadt Luxemburg gibt es zahlreiche Sehenswürdigkeiten, wie z.B. das großherzögliche Palais, das europäische Bankenviertel, die Kasematten, der Greveplatz und die von französischem Flair beeinflusste Altstadt. Die Stadt der 100 Brücken erhebt sich malerisch auf einem Bergsporn. Alt und Modern geben sich in der Stadt Luxemburg die Hand. Bei einer Stadtführung erhalten Sie einen optimalen Eindruck, um danach auf eigene Faust die Stadt noch etwas zu erkunden. Bei der Rückfahrt gehen Sie in Mettlach an Bord eines Personenschiffes und erleben während einer ca. 1,5 Std Saarschleifenschifffahrt die wunderbare Natur vom Wasser aus.

4. Tag: Rückreise über Speyer

Die Rückreise führt Sie wieder in die Pfalz, dieses mal nach Speyer wo Sie es nicht verpassen sollten den prächtigen Dom zu besichtigen, bevor es weiter über Heilbronn nach Regensburg geht.

LEISTUNGEN

- ☑ Fahrt im modernen klimatisierten Reisebus mit Bordküche und WC
- ☑ 3 x Übernachtung mit Frühstücksbuffet im guten Mittelklasse Hotel Commodore* alle Zimmer mit DU/WC, Telefon und TV
- ☑ 1 x saarländisches Buffet im Rahmen der Halbpension
- ☑ 2 x Abendessen im Hotel im Rahmen der Halbpension
- ☑ ca. 3 Std. geführter Stadtrundgang Saarlouis
- ☑ ca. 2 Std. geführter Stadtrundgang in Metz
- ☑ Besichtigung Mirabellenbrennerei mit Verkostung
- ☑ Ca 2Std Stadtführung Luxemburg
- ☑ Ca. 1,5 Std Saarschleifenschifffahrt (evtl. Eintrittsgelder nicht im Reisepreis enthalten)
- ☑ Söllners Reiseinformationen

Reisetermin: Do. - So. 27.08. – 30.08.2020
Abfahrt: 6.00 Uhr Bahnhof

Reisepreis: 469,– €

Zuschläge: EZ-Zuschlag: 63,– €

5 TAGE

Dalmatische Küste – KROATIEN

Zadar – Split & Trogier – Zagreb

Hier an der Adria eröffnet sich Ihnen ein Erholungsparadies wie aus dem Bilderbuch. Fantastische Wassersportmöglichkeiten, viele kulinarische Spezialitäten, eine zauberhafte Landschaft und eine eindrucksvolle Kultur machen die dalmatinische Küste zu einem ganz besonders faszinierenden Urlaubsziel.

Unser Hotel: Hotel Pinija in Petrcane**

Das Hotel Pinija liegt beim kleinen malerischen Dorf Petrcane in mitten duftender Pinienwälder. Der geschützte Kieselstrand, sowie der Innen- und Außenpool des Hotels laden zum verweilen ein. Die Zimmer sind klimatisiert und verfügen über TV, DU/WC, Balkon und WLAN. Petrcane liegt 12 km von Zadar entfernt.

1. Tag: Anreise

Die Anreise erfolgt über Passau – Wels und die Pyhrntal-Autobahn vorbei an Graz nach Slowenien und vorbei an Zagreb nach Kroatien. Über die neue Autobahn kommen Sie am Abend nach Petrcanen zur Hotelanlage. Abendessen und Übernachtung.

2. Tag: Ausflug nach Zadar

Nach dem Frühstück fahren Sie zur historischen Stadt Zadar. Die Altstadt liegt auf einer Landzunge und bei einer Stadtführung erleben Sie die idyllische Ferienstadt an der Adria. Am späten Nachmittag sind Sie wieder zurück im Hotel.

3. Tag: Trogir & Split

Heute besuchen wir die dalmatinische Hauptstadt Split. Besonders die Geschichte von Split mit ihrem römischen Palast des Kaisers Diokletian, ist äußerst interessant. Die heutige Stadt Split wurde praktisch in den damaligen Palast gebaut. Genießen Sie den Aufenthalt zu einen Stadtbummel und erkunden die historische Altstadt. Ein zweites Ziel ist Trogir. Die Stadt hat Ihren besonderen Charm auch den Römern zu verdanken. Diese trennten den alten Stadtkern durch einen Kanal vom Festland. Die Altstadt von Trogir wurde 1997 zum Weltkulturerbe erklärt.
Selbstverständlich können Sie den Tag auch in Petrcane verbringen und einen erholsamen Tag am Pool und Strand genießen.

4. Tag: Kroatische Hauptstadt Zagreb

Nach dem Frühstück verlassen Sie Petrcane und fahren über die kroatische Autobahn über das Velebit Gebirge zur Hauptstadt Zagreb . Bummeln Sie durch die Altstadt, welche nicht verleugnen kann, das Sie lange Zeit unter den Einfluß der K& K Monarchie stand. Abendessen und Übernachtung in Zagreb

5. Tag: Rückreise

Nach dem Frühstück führt die Reise zunächst zur slowenischen Grenze und dann weiter nach Österreich und über Graz zurück nach Regensburg

LEISTUNGEN

- ☑ Fahrt im modernen klimatisierten Reisebus mit Bordküche und WC
- ☑ 3 x Übernachtung mit Halbpension in Petrcane/Zadar
- ☑ 1 x Übernachtung mit Halbpension in Zagreb
- ☑ Ausflug nach Zadar mit Stadtrundgang
- ☑ Ausflug nach Split & Trogir mit Reiseleitung
- ☑ Ortstaxe inkl. (evtl. weitere Eintrittsgelder nicht im Reisepreis enthalten)
- ☑ Söllners Reiseinformationen

Reisetermin: Mi. - So. 02.09. – 06.09.2020
Abfahrt: 5.00 Uhr Bahnhof

Reisepreis: 679,– €

Zuschläge: EZ-Zuschlag: 118,– €
Währung: Kroatische Kuna
Gültiger Personalausweis erforderlich!

5 TAGE

Das „EWIGE ROM“

mit Besuch von Orvieto
inkl. Stadtführungen im klassischen Rom

Seit mehr als 2000 Jahren zieht Rom Besucher aus der ganzen Welt in seinen Bann. Die Stadt auf den 7 Hügeln ist erfüllt von Geschichte, Kultur, Prunk und Eleganz. Kaum eine andere Stadt ist so reich an Kunstwerken der bedeutendsten Epochen. Aber dennoch ist die Stadt nicht zu einem gigantischen Freilichttheater geworden - im Gegenteil: Rom lebt!

Unser Hotel:
3***S Hotel Cilicia in Rom

Das Hotel liegt am Rande der Via Appia Antica und im Herzen Roms, nur 800 m von der Piazza San Giovanni in Laterano entfernt. Die 62 klassisch eingerichteten Zimmer mit Klimaanlage, Safe, SAT-TV, Telefon Föhn, Minibar und kostenloses WiFi. Es befindet sich ca. 400 m vom Hotel die nächste Bushaltestelle und ca. 1,2 km, etwa 15 Min bequem zu Fuß zur U-Bahn Station „San Giovanni“ und zur weltberühmten Basilika San Giovanni Laterano.

1. Tag: Anreise durch die Toskana nach Rom

Die Anreise erfolgt über München – Brenner - durch Südtirol. Über den Apennin erreichen Sie die Toskana und weiter geht es nach Umbrien und Lazio in die Stadt Rom. Abendessen und Übernachtung.

2. Tag: Stadtführung Rom

Heute erleben Sie das klassische Rom, dort wo es am schönsten ist! Nach dem Frühstück starten Sie mit Ihrem Reisebus zum Treffpunkt mit einer Stadtführung. Bei der Führung (ca. 3 Std.) durch das antike und moderne Rom sehen Sie das Kolosseum, Circus Maximus, Spanische Treppe, Trevi-Brunnen und vieles mehr. Nach der Führung haben Sie Zeit und können Ihren eigenen Interessen in Rom nachgehen.

Nicht nur Tempel, Paläste, Kirchen und Michelangelo prägen das Bild dieser Stadt. Vor der Kulisse einer dreitausendjährigen Geschichte und kunstvollen Wasserspielen pulsiert das Leben. Um 17:30 Uhr Rückfahrt zum Hotel. Abendessen und Übernachtung

3. Tag: Rom selbst entdecken

Heute empfehlen wir Ihnen, die Stadt selbst zu endecken. Am besten erreichen Sie das Zentrum und den Vatikan mit der Metro. Besuchen Sie den Petersplatz, vielleicht wollen Sie ja die Peterskuppel besteigen oder das Vatikanische Museum besuchen, oder auf die Engelsburg, oder zu den Ausgrabungen am Palatin Hügel, oder das typischen Trastevere mit den zahlreichen Lokalen besuchen, oder eine der zahlreichen Kirchen besuchen, oder einfach nur einen Bummel durch die Stadt machen.

4.Tag: Rückreise über Orvieto zum Gardasee

Nach dem Frühstück verlassen Sie Rom richtung Norden. In Umbrien erreichen Sie die Ortschaft Orvieto welche zum einen wegen Ihres Weines aber auch wegen des prächtigen Domes berühmt ist. Sie haben die Möglichkeit mit einen Aufzug (extra Kosten) vom Busparkplatz in den Ort zu fahren und sich diesen näher anzuschauen.

Nach dem Aufenthalt geht es weiter vorbei an Florenz und über den Apennin an den Gardasee zur nächsten Übernachtung.

5. Tag: Rückreise

Die heutige Tagesetappe bringt Sie durch Südtirol und über die Brennerautobahn zurück nach Regensburg. Ihr Reisebusfahrer wird noch einen interessanten Zwischenstopp einlegen.

LEISTUNGEN

- ☑ Fahrt im modernen klimatisierten Reisebus mit Bordküche und WC
- ☑ 3x Übernachtung / Frühstück im guten 3*-Mittelklassehotel in Rom
- ☑ 1 x Übernachtung / Frühstück im guten 3*-Mittelklassehotel im Raum Gardasee
- ☑ alle Zimmer mit DU/WC, Telefon
- ☑ 4 x Abendessen als 3-Gang-Menü
- ☑ Ausflugs- und Rundfahrtenprogramm inkl.
- ☑ 3 - stündige Führung im klassischen Rom
- ☑ Einreisegebühren für die Stadt Rom und Orvieto (evtl. andere Eintrittsgelder und Kurtaxe nicht im Reisepreis enthalten)
- ☑ Söllners Reiseinformationen

Reisetermin: Do. - Mo. 03.09. – 07.09.2020
Abfahrt: 4.00 Uhr Bahnhof

Reisepreis: 579,– €

Zuschläge: EZ-Zuschlag: 87,– €
Währung: Euro
Hinweis:
Evtl. Kurtaxe nicht im Reisepreis enthalten. Bezahlung durch die Kunden im Hotel
Gültiger Personalausweis erforderlich!

Sie denken an Rom – was fällt Ihnen ein? Petersdom – Vatikan – Spanische Treppe – Kolosseum – ein Einkaufsbummel – einen schönen Cappuccino trinken – eine pulsierende Stadt.

All das und noch viel mehr erleben Sie bei unserer Romreise, und dies in angenehmer Atmosphäre mit einem ausgewogenen Programm, bei dem viel gezeigt wird, aber auch Zeit zu eigenen Erkundungen bleibt.

Die Anreise haben wir auf dem direkten Weg geplant und fahren in einem Stück (natürlich mit einem Fahrerwechsel) in die Stadt Rom. Unser Hotel liegt zentral, so das wir am 2. Tag mit unserem Reisebus eine Stadtführung machen und das wichtigste – was mit dem Bus noch anzufahren ist – kennen zu lernen. Der 3. Tag dient Ihnen um das Gesehene noch zu vertiefen, oder um in den Vatikan zu gehen und sich das geistliche Rom näher anzuschauen.

Die Rückreise haben wir geteilt, so ist die Strecke nicht so weit, es ist Zeit auf der Reise sich was anzuschauen, daher haben wir einen Besuch von Orvieto und dem Gardasee in die Reise mit eingebaut. Rundum eine Reise, die interessierten, aktiven Gästen sicherlich sehr zu empfehlen ist.

Edgar Söllner

5 TAGE

PIEMONT

Genießer-Region Piemont und ligurische Küste

Turin, Asti und Genua – Rapallo – Portofino

Eingebettet in eine Gegend, die durchzogen ist von historischen Burgen und Schlössern, schmeicheln ausgedehnte Weinhänge dem Auge. Die abwechslungsreiche Landschaft Piemonts fasziniert mit lieblichem, fast mediterranem Ambiente. Die Region zählt zu den reichsten Gegenden Italiens. Einige der wichtigsten und größten Unternehmen haben ihren Sitz hier wie Fiat, Lancia, Ferrero oder Olivetti. Die Küche ist alpenländisch herzhaft, jedoch durch die langen geschichtlichen französischen Einflüsse immer wieder verfeinert worden.

Unser Hotel:
Hotel Grand Hotel Nuove Terme, in Acqui Terme (oder gleichwertigen)

Ein beeindruckendes Gebäude, im Liberty Stil erbaut mit großen Wellnessbereich. Das Hotel liegt zwei Gehminuten von der Kathedrale und den heißen Quellen La Bollente entfernt. Es hat 142 klassisch, elegant eingerichtete Zimmer mit TV Telefon WiFi und Safe.

1. Tag: Anreise ins Piemont

Die Reise führt zunächst zum Bodensee und durch die Schweiz vorbei am Lago Maggiore, Luganer und Comer See nach Italien. Durch die Po-Ebene vorbei an Mailand erreichen Sie das Piemont und unser Hotel zum Abendessen und Übernachtung.

2. Tag: Turin Stadtführung

Nach dem Frühstück besuchen Sie heute die Stadt Turin, antike Hauptstadt des Königreichs Savoyen mit über 2.000 Jahren Geschichte. Barocke Kirchen von seltener Schönheit, königliche Bauten, die längsten Arkaden in Italien, Berge und Hügel, welche Turin umgeben – das alles macht den Charme dieser Stadt aus. Nach der geführten Besichtigung ist Zeit um die Stadt auf eigene Faust zu erkunden. Anschließend Rückfahrt zum Hotel, Abendessen und Übernachtung.

3. Tag: Asti, Canelli und Grappaprobe

Die heutige Fahrt geht nach Asti. Um die Magie dieses Orts zu spüren, genügt ein Spaziergang durch die Altstadt. Die ehemalige Stadtrepublik mit mittelalterlichem Charakter wird wegen seiner zahlreichen aufragenden Geschlechtertürme das „San Gimignano des Piemonts“ genannt und ist Zentrum des Weinanbaugebiets Monferrato, in dem u.a. ihre vornehmsten Vertreter Moscato und Barbera d'Asti heranreifen. Weiter geht es in den kleinen Ort Canelli. Er gilt mit seinem über die Altstadt wachenden Castello Gancia als heimliche Hauptstadt des Asti. Hier findet man Flair und zahlreiche traditonsreiche Kellereien, auch unterirdische Kathedralen genannt, welche Weltkulturerbe der UNESCO werden sollen. Sie werden einer dieser Kellereien besichtigen. Zum Abschluss des Tages können Sie bei einer Grappaprobe unterschiedliche Destillate probieren.

4. Tag: Genua – Rapallo – Portofino

Nach dem Frühstück geht es Richtung Süden. Nur über den Apennin und schon erreichen Sie die eine der wichtigsten Hafenstädte Italiens – die Stadt Genua. Bei einer Stadtführung erleben Sie die Geburtsstadt von Cristoforo Colombo, die pulsierende Hafenstadt, welche die letzten Jahre auch touristisch sehr aufgewertet wurde. Bereits Richard Wagner hat Genua „unbeschreiblich schön, prächtig und charakteristisch“genannt. Im Porto Antico leben der Luxus und die Taten der stolzen Stadt wieder auf, während sich zwischen den alten Mauern das enge Netz der Gassen ausbreitet, in denen das Leben der Altstadt pulsiert. Dann weiter nach Rapallo. Ein Linienboot bringt Sie nach Portofino, einen der schönsten Naturhäfen

des Mittelmeeres. Das idylische Bild des berühmten Ortes wird Sie überwältigen. Kleine bunte Fischerboote und luxuriöse Yachten liegen Seite an Seite im romantischen Hafenbecken. Viele kleine Restaurants und Cafes laden zum gemütlichen Verweilen ein. Nach einen erlebnisreichen Tag, geht es zurück in Ihr Hotel Abendessen und Übernachtung

5. Tag: Rückreise

Die Rückreise führt durch die Schweizer Berge und vorbei am Bodensee zurück nach Regensburg.

LEISTUNGEN

- ☑ Fahrt im modernen klimatisierten Reisebus mit Bordküche und WC
- ☑ 4x Übernachtung mit Frühstücksbuffet im guten Hotel im Raum Piemont
- ☑ 4x HP Abendessen als 3-Gang Menu
- ☑ alle Zimmer mit DU/WC, Telefon und TV
- ☑ oben erwähntes Ausflugs- und Rundfahrtsprogramm mit
- ☑ ca. 3-stündige Stadtführung in Turin
- ☑ Ganztagesreiseleitung in Piemont (Asti, Canelli und Grappaprobe)
- ☑ Besichtigung der unterirdischen Kathedralen in Canelli
- ☑ Besichtigung einer Grappabrennerei mit Grappa- und Amarettiprobe
- ☑ Ganztägige Reiseleitung Genua Rapallo und Portofino
- ☑ 2-stündige Führung in Genua
- ☑ Schifffahrt Rapallo – Portofino - Rapallo (evtl. weitere Eintrittsgelder und Kurtaxe nicht im Reisepreis enthalten)
- ☑ Söllners Reiseinformationen

Reisetermin: Mi. - So. 09.09. – 13.09.2020
Abfahrt: 6.00 Uhr Bahnhof

Reisepreis: 629,– €

Zuschläge: EZ-Zuschlag: 76,– €
Währung: Euro
Hinweis:
Evtl. Kurtaxe nicht im Reisepreis enthalten. Bezahlung durch die Kunden vor Ort im Hotel (ca. 2,– € pro Nacht möglich).

Gültiger Personalausweis erforderlich!

8 TAGE

SCHOTTLAND *Gehen Sie auf Entdeckungstour!*

Edinburgh – Aberdeen – Inverness ...

Die erste Station ist die stolze Hauptstadt Edinburgh, von dort geht es nach Aberdeen. Unterwegs sehen Sie einige interessante Schlösser. Auf dem Malt-Whisky-Trail informieren Sie sich über das Nationalgetränk und auf Ihrem Weg am Loch Ness vorbei nach Glasgow, entdecken Sie vielleicht "Ungeheuerliches".

1. Tag: Anreise nach Rotterdam/Zeebrugge

Anreise von Regensburg über Frankfurt - Köln nach Rotterdam/Zeebrugge zur Einschiffung auf ein Schiff der P&O North Sea Ferries. Gegen Abend legt das moderne Fährschiff ab. An Bord erwartet Sie ein umfangreiches Unterhaltungsprogramm. Übernachtung in 2-Bett-Kabinen mit DU/WC.

2. Tag: Northumberland National Park – Edinburgh

Nach dem englischen Frühstücksbuffet an Bord fahren Sie Richtung Norden. Sie durchqueren die unberührte Landschaft des Northumberland National Park und erreichen Edinburgh, wo Sie bereits von einer Stadtführung erwartet werden. Unbedingt einplanen sollten Sie einen Bummel entlang der Royal Mile, die das Castle mit dem Palace of Holyroodhouse verbindet. Auf der Princess Street lohnt sich ein Einkaufsbummel. Abendessen und Übernachtung im Raum Edinburgh.

3. Tag: Aberdeen

Nach dem Frühstück verlassen Sie Edinburgh in nördlicher Richtung über die gigantische Forth Road Bridge, die nach dem Beispiel des Eiffelturms in Paris gebaut worden ist. Nur wenige Kilometer weiter nördlich, gelangen Sie nach Perth, der einstigen Hauptstadt von Schottland. Durch die Grampian Mountains führt Sie Ihre Reise vorbei am Balmoral und Braemar Castle. Jährlich ab August hält sich die königliche Familie in ihrer Sommerresidenz, dem Balmoral Castle auf. Gegen Abend erreichen Sie Ihr Hotel im Raum Aberdeen.

4. Tag: Aberdeen – Whisky – Trail – Aviemore/Newtonmore

Bei Sonnenschein glänzt Aberdeen durch die in den Granitbauten enthaltenen Glitzerpartikel, daher der Beiname "Silver City". Nach einem Aufenthalt zur Besichtigung fahren Sie in nordwestlicher Richtung durch die heidebewachsenen Grampian Mountains. Entlang des River Spey, auf dem Malt-Whisky-Trail, gewähren einige Brennereien Einblick in die Herstellung des edlen Getränks. Gegen Abend erreichen Sie Ihr Hotel im Raum Aviemore / Newtonmore.

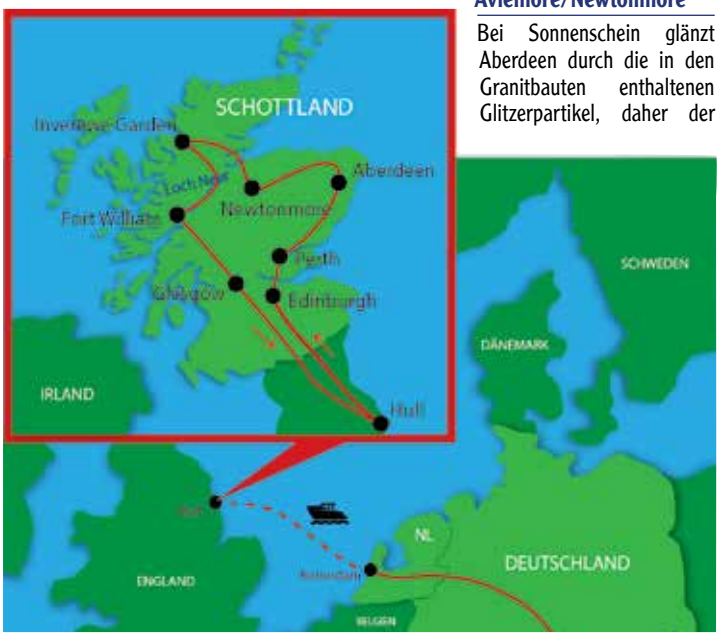

5. Tag: Blüten, Meer & Berge im Inverewe Garden

Heute entdecken Sie, mit einer Reiseleitung an Bord, die grandiosen Nordwest – Highlands. Entlang des bildschönen Loch Maree fahren Sie zum Inverewe Garden. Die tolle Anlage in einer Meeresbucht ist eine botanische Überraschung mit exotischer Blütenpracht! Genießen Sie die atemberaubenden Ausblicke auf die Umgebung. (Eintritt bereits im Reisepreis enthalten).

6. Tag: Inverness – Loch Ness – Glen Coe – Glasgow

Über Inverness erreichen Sie die Uferstraße entlang des Loch Ness, dem bekanntesten Binnensee mit seinem angeblich prähistorischen Seeungeheuer. Loch Ness ist 183 m tief und 38,6 km lang und wird durch den Caledonian Kanal mit der Nordsee und dem Irischen Meer verbunden. Die Straße führt Sie direkt am See entlang, wobei Sie wunderschöne Ausblicke auf den See und die herrliche Landschaft genießen können. Weiter geht es an Urquhart Castle und Fort Augustus vorbei, bis Sie nach Fort William gelangen. Hier befindet sich auch Ben Nevis, der mit seinen 1343 Metern der höchste Berg Großbritanniens ist. Weiterfahrt durch das schöne Glencoe Tal, dem ehemaligen Stammsitz des Mac Donald Clans. Von hier ist es nicht mehr weit bis zum Loch Lomond, der als der schönste Binnensee gilt. Weiter geht es in den Raum von Glasgow zur Übernachtung.

7. Tag: Glasgow – Hull

Nach dem Frühstück fahren Sie in die Kulturmetropole Glasgow zu einer kurzen Stadtrundfahrt. Die größte schottische Stadt bietet eine interessante Mischung aus Tradition und Moderne. Dann heißt es Abschied nehmen. Sie überqueren die Grenze zu England und reisen weiter zum Hafen in Hull. Nach einer interessanten Fahrt von der Atlantikküste zur Nordseeküste quer durch England, fahren Sie auf die moderne Fähre Richtung Rotterdam/ Zeebrugge. Übernachtung an Bord in 2-Bett-Kabinen mit DU/WC.

8. Tag: Rückreise

Nach dem englischen Frühstücksbuffet verlassen Sie das Fährschiff und setzen Ihre Heimreise nach Regensburg fort.

LEISTUNGEN

- ☑ Fahrt im modernen klimatisierten Reisebus mit Bordküche und WC
- ☑ 5 x Übernachtung mit Halbpension in guten Hotels der Mittelklasse
- ☑ alle Zimmer mit DU/WC
- ☑ Fährüberfahrten Rotterdam/ Zeebrugge - Hull und zurück
- ☑ Übernachtung an Bord in 2-Bett-Innenkabinen (Etagenbetten) mit DU/WC inkl. englischem Frühstücksbuffet
- ☑ oben genanntes Programm mit
- ☑ 3-std. Stadtführung in Edinburgh
- ☑ 2-std. Stadtführung in Glasgow
- ☑ Tagesausflug in die Highlands mit Reiseleitung
- ☑ Besuch einer Whisky-Brennerei inklusive Kostprobe
- ☑ Eintritt zum Inverewe Garden (evtl. Eintrittsgelder nicht im Reisepreis enthalten)
- ☑ Söllners Reiseinformationen

Reisetermin: Do. - Do. 10.09. – 17.09.2020
Abfahrt: 4.00 Uhr Bahnhof

Reisepreis: 1.139,– €

Frühbucher Preis bis 31.03.2020 nur 998,– €

Zuschläge: EZ-Zuschlag:

Hotel&Schiff (innen)	248,– €
Hotel&Schiff (außen)	307,– €
2-Bett-Außenkabine	p.P. 28,– €
2x Abendessen auf der Fähre	59,– €

Währung: Britische Pfund

Gültiger Personalausweis erforderlich!

7 TAGE

APULIEN

Italien's Stiefel

– Ein Erlebnis bis zum südlichsten Sporn

Apulien, der Absatz des italienischen Stiefels, vermittelt unvergessliche Eindrücke: normannische Mosaikkunst, barocke Kirchenfassaden, die einzigartigen „Trulli“, sog. runde Häuser in Alberobello, wehrhafte Kastelle, allen voran das Castel del Monte des Stauferkaisers Friedrich II, der von hier aus das Heilige Römische Reich regierte. Aber auch die Natur mit zerklüfteten Küsten und geheimnisvollen Wäldern gibt der Gegend einen ganz besonderen Reiz.

1. Tag: Anreise Raum Rimini

Anreise über München - Brenner - Verona an die Adria in den Raum Rimini. Machen Sie einen Spaziergang entlang der Adria und genießen eine der beliebtesten Urlaubsregionen Italiens. Abendessen und Übernachtung.

2. Tag: Raum Rimini – Loreto – Gargano Halbinsel

Nach dem Frühstück geht es weiter richtung Süden und fahren entlang der Adriaküste. Nach dem Seehafen Ancona erreicht man den nach Rom bedeutendsten Wallfahrtsort Italiens, Loretto. Besuchen Sie die Santuario della Santa Casa, eine gotische Hallenkirche mit stattlicher Fassade. Anschließend führt die Fahrt vorbei an Pescara zur Gargano - Halbinsel zum Abendessen und Übernachtung im Raum Rodi Garganico.

3. Tag: Gargano – Halbinsel – Rundfahrt mit San Giovanni Rotondo

Nach dem Frühstück brechen wir zu einer Gargano - Rundfahrt auf. In Vieste, auch die Königin des Gargano genannt, haben Sie Gelegenheit, die malerische Altstadt mit Ausblick von der Steilküste zu erleben. Weiterfahrt an der Südküste entlang in das 800 Meter hoch gelegene Michaelheiligtum Monte Sant Angelo, einem der ältesten Wallfahrtsorte Europas. Außerdem besuchen wir noch einen modernen Wallfahrtsort. Pater Pio stammt aus San Giovanni Rotondo. Es gibt dort noch viele

Menschen, die ihn persönlich kannten und bewundern. Erleben Sie einen Wallfahrtsort aus unserer Zeit. Am späten Nachmittag kommen wir zurück zum Hotel. Abendessen und Übernachtung.

4. Tag: Castel del Monte – Südliches Apulien – Alberobello

Nach dem Frühstück fahren wir weiter zum Castel del Monte. Die Burganlage des Stauferkaisers Friedrich II, der von hier aus das Heilige Römische Reich regierte. Die sternförmige Anlage, zu welcher Friedrich selbst die Pläne gezeichnet haben soll, gehört bei einer Apulienreise unbedingt ins Programm. Nach der Möglichkeit zur Besichtigung fahren wir weiter in den Süden, vorbei an Bari nach Alberobello. Es erwartet Sie ein touristischer Höhepunkt. Die liebevoll erhaltenen „Trulli“ Steinhäuser, ursprünglich ohne Mörtel gebaut, bieten eine schöne Kulisse für den Aufenthalt. Nach der Besichtigung erreichen wir unser Hotel im Raum San Vito Die Normanni. Abendessen und Übernachtung. Hier verbringen Sie die nächsten zwei Nächte.

5. Tag: Lecce, Otranto und Santa Maria di Leuca – “Italiens südliche Spitze”

Frühstück im Hotel. Am heutigen Morgen fahren wir nach Lecce - auch das „Florenz Süditaliens“ genannt - mit dem römischen Amphitheater, der Kathedrale, dem Bischofspalast, usw. Den Nachmittag widmen wir der Besichtigung von Otranto, dem malerischen Hafenstädtchen an der gleichnamigen Meerenge. Hier ist der berühmte Mosaikfußboden in der Kathedrale nach jahrelanger Restaurierung nun vollständig zu sehen, ebenso die kleine byzantinische Kreuzkuppelkirche San Pietro mit ihren Fresken. Weiterfahrt bis Santa Maria di Leuca. Rückfahrt ins Hotel. Abendessen und Übernachtung.

6. Tag: Bari – Stadtführung – Raum Rimini

Heute fahren wir nach Bari, der Hauptstadt Apuliens und geschäftiges Zentrum Süditaliens. Unter den Normannen entwickelte sich eine Seemacht, die sich mit Venedig messen konnte. Sehenswert ist u. a. die Basilika St. Nicola, der Dom und das Kastell von Roger II. Nach der Stadtbesichtigung ist noch Zeit, die Stadt selbst zu erkunden, bevor wir Richtung Norden aufbrechen und zurück in den Raum Rimini zum Abendessen und Übernachtung fahren.

7. Tag: Rückreise

Die Rückreise führt durch die Po-Ebene zu den Alpen und zurück nach Regensburg.

LEISTUNGEN

- ☑ Fahrt im modernen klimatisierten Reisebus mit Bordküche und WC
- ☑ 6 x Übernachtung/Halbpension in guten Hotels (landesübliche 3*-Kategorie)
- ☑ alle Zimmer mit DU/WC
- ☑ Ausflugs- und Rundfahrtenprogramm
- ☑ ganztägige Reiseleitung für den Ausflug Lecce, Otranto und Santa Maria di Leuca
- ☑ Stadtführung in Bari
- ☑ Besuch Castel del Monte (inkl. Eintrittsgelder)
- ☑ Ganztagesreiseleitung für Gargano - Rundfahrt
- ☑ oben erwähntes Rundfahrtenprogramm (evtl. andere Eintrittsgelder, Kurtaxe nicht im Reisepreis enthalten)
- ☑ Söllners Reiseinformationen

Reisetermin: Mo. - So. 21.09. – 27.09.2020
Abfahrt: 5.00 Uhr Bahnhof

Reisepreis: 829,– €

Zuschläge: EZ-Zuschlag: 99,– €
Währung: Euro
Hinweis:
Evtl. Kurtaxe nicht im Reisepreis enthalten. Bezahlung durch die Kunden vor Ort im Hotel (evtl. 1 bis 3,– € pro Nacht möglich)

Gültiger Personalausweis erforderlich!

11 TAGE

GRIECHISCHES INSELHÜPFEN

Ein Traum in Weiß und Blau –
So wie die Häuser und das Meer

Griechenland sprüht nur so vor bunter Lebendigkeit, die Inseln bilden eine Symphonie der Farben.
Athen ist die perfekte Mischung aus Kunst und Geschichte, Kultur und Nachtleben; eine Stadt, die Sie in 5 Minuten vom 5. Jh. vor Christus bis in die Gegenwart entführen kann. Säulen und Stadien, Plätze und Straßen, Museen und steile Hügel, ein Häusermeer in Weiß.
Die Kykladen sind das blaue Meer, die grüne Vegetation, die Architektur – ein immerwährendes Wechselspiel von tausend Farben im Lauf der Zeit. Santorini – ist es „das vergessene Atlantis?" – strahlt in typisch griechischem Weiß und Blau, entlang des Steilküstenwegs zwischen Oia und Fira mit beeindruckendem Blick auf die Inseln im Krater. Die grünen Landschaften der Fruchtbarkeitsgöttin Demeter prägen Naxos mit der quirligen Hauptstadt und den Bergdörfern im Hinterland. Weißen Marmor und Tintenfische finden Sie auf Paros ebenso wie die Strände in versteckten, felsumrahmten Buchten oder weitläufig mit Dünen im Hintergrund. Das sagenumwobene Mykene und das antike Epidaurus entdecken Sie zurück auf dem Festland des Peloponnes. Es sind nur einige Höhepunkte, die Sie besuchen werden. Die interessante Region erzählt Ihnen viel über die spannende Geschichte des Landes.

1. Tag: Anreise nach Ancona zur Fähre

Bereits die Fahrt ans Mittelmeer bietet Ihnen viele Facetten der unterschiedlichen Länder und Regionen. Die Reise führt über den Brenner durch Südtirol und weiter an die Adria die Sie im Raum Rimini erreichen. Weiter zum Hafen nach Ancona, wo Sie die Fähre nach Patras nehmen.

2. Tag: Patras – Raum Athen

Beim Einlaufen sehen Sie bereits von Weitem den Hafen von Patras und die Brückenpfeiler der im Jahre 2004 über den Golf von Korinth gebauten Hängebrücke. Auf griechischem Boden erreichen Sie, der Nordküste des Peloponnes folgend, Korinth. In der Hauptstadt verbringen Sie die Nacht.

3. Tag: Raum Athen – Piräus – Santorini

Am Hafen von Piräus wartet Ihre Fähre nach Santorini. Ankunft am Nachmittag. Im Hafen erwartet Sie bereits die Reiseleitung. Die Vulkaninsel Santorini will entdeckt werden! Fast senkrecht ragen die Felswände auf, gekrönt vom Gewirr der kleinen weißen Häuser. Erleben Sie einen einmaligen Sonnenuntergang auf einer der schönsten Inseln im Mittelmeer. (zwei Übernachtungen in Santorini)

4. Tag: Ausflug zur Insel Kameni

Bootsfahrt nach Palea Kameni, einer Insel in der Caldera Santorin. Sie ist vulkanischen Ursprungs und entstand vor knapp 2000 Jahren. Die Insel ist vegetationsarm. Außer einer kleinen Kapelle im Norden gibt es nur ein weiteres Gebäude, die Hütte eines Einsiedlers, des einzigen Bewohners dieses Eilands. Hier befinden sich auch die warmen unterseeischen Quellen, die zum Baden einladen. Sie haben die Möglichkeit zum Krater zu wandern.

5. Tag: Santorini – Naxos

Bei Akrotiri wurde vor 30 Jahren eine gut erhaltene minoische Stadt entdeckt, die so manchen Archäologen vom versunkenen Atlantis träumen ließ (Ausgrabungen endlich wiedereröffnet). Die beeindruckenden Funde und Wandgemälde beflügeln im prähistorischen Museum in Fira Ihre Fantasie, während sich im archäologischen Museum die hervorragend erhaltenen Vasen aus klassischer Zeit präsentieren. Es bleibt Zeit, die reizvollen Ecken des Ortes zu entdecken. Am Nachmittag setzen Sie mit der Fähre nach Naxos über. Ankunft am Abend. (zwei Übernachtungen in Naxos)

6. Tag: Naxos

Die Landwirtschaft spielt auf Naxos nach wie vor eine Hauptrolle. Als ein spezielles Produkt der Insel gilt das Zedrat ("Kitro"), aus dem ein Likör hergestellt wird, den Sie heute probieren können. In der Antike sorgte die Fruchtbarkeitsgöttin Demeter,

deren Heiligtum Sie in Sangri besuchen, für gute Ernten. Vorbei an Marmorbrüchen geht es nach Apollonas an der Nordküste. Den berühmten Kouros von Naxos - die kolossale Marmorstatue ist 10 m hoch - besuchen Sie in einem antiken Apiravithos Marmorbruch. Sie setzen die Erkundung der größten Kykladeninsel fort: Inmitten von Olivenbäumen ruht das byzantinische Kirchlein Panagia Drossiani mit seinen wundervollen Fresken. Etwa sechs Kilometer östlich der Stadt Naxos an einem Berghang am Rande des sogenannten Grünen Tal, in dem Obst- und Olivenbäume wachsen, liegt Melanes, ein kleines, nettes, autofreies Dorf. Der Ort ist durch zwei Kouroi, dem 5,5 Meter hohen und etwa 5 bis 7 Tonnen schweren Kouros von Flerio, der in einem bäuerlichen Garten liegt und durch einen zweiten, der sich in einem antiken Steinbruch befindet, bekannt. Beiden Kouroi sind die Füße abgebrochen, weshalb sie nicht verwendet werden konnten.

7. Tag: Naxos – Paros

Genießen Sie den Vormittag und Nachmittag auf der Insel. Am frühen Abend ca. 1-stündige Überfahrt nach Paros. (zwei Übernachtungen in Paros)

8. Tag: Paros

Während der Antike war die Insel berühmt für ihren leuchtenden Marmor. Sie besuchen den alten Steinbruch und das hübsche Bergdorf Lefkes mit seinen engen Gassen und blumengeschmückten weißen Häusern. Mittagspause am Meer: Im Fischerhafen Naoussa trocknen die Tintenfische in der Sonne, die Fischer ordnen ihre Netze. Zurück im Hauptort Parikia besichtigen Sie die Kirche Katapoliani.

9. Tag: Paros – Piräus – Tolon

Am Vormittag legt die Fähre nach Piräus ab. Nach ca. 4,5-stündiger Überfahrt erreichen Sie den Hafen Athens. Entlang dem Saronischen Golf erreichen Sie den Peloponnes. Weiterreise nach Tolon. (eine Übernachtung in Tolon

10. Tag: Tolon – Olympia – Patras

Heute vormittag Möglichkeit zur Besichtigung von Olympia. Dann Weiterfahrt in Richtung Pyrgos. Hauptanziehungspunkt dieser kleinen Stadt ist der gepflasterte Platz mit den Cafes und Eisdielen im Zentrum. Von diesem Platz gehen enge Gässchen mit gemütlichen Tavernen ab, in denen man die schmackhaften Gerichte dieser Gegend probieren kann. Weiter geht es durch Ilia nach Patras zur Einschiffung.

11. Tag: Heimreise

Am Nachmittag erreichen Sie den gewünschten Hafen von Ancona und treten die Heimreise an. Ankunft in Regensburg in den frühen Morgenstunden des folgenden Tages.

LEISTUNGEN

- ☑ Fahrt im modernen klimatisierten Reisebus mit Bordküche und WC
- ☑ Fährüberfahrt Ancona – Patras und zurück in
- ☑ 2-Bettkabinen innen mit DU/WC inkl. Hafentaxen
- ☑ Frühstück an Bord
- ☑ Fähre Piräus – Santorini
- ☑ Fähre Santorini – Naxos
- ☑ Fähre Naxos – Paros
- ☑ Fähre Paros – Piräus
- ☑ 9x Übernachtung/Halbpension im guten Hotels
- ☑ alle Zimmer mit DU/WC,TV und Telefon
- ☑ Ausflugs- und Rundfahrtenprogramm inkl.
- ☑ 1x Kostprobe Quzo Canava Santorini
- ☑ 2x Halbtagesführung Santorini
- ☑ 1x Bootsfahrt zur Insel Kameni inkl. Seilbahn zum Bootsanleger
- ☑ 1x Ganztagesführung Naxos
- ☑ 1x Kitro Likör Probe auf Naxos
- ☑ 1x Halbtagesführung Paros (evtl. Eintrittsgelder, Kurtaxe nicht im Reisepreis enthalten)
- ☑ Söllners Reiseinformationen

Reisetermin: Mi. - So. / Mo.
16.09. – 27.(28)09.2020

Abfahrt: 21.00 Uhr Bahnhof

Reisepreis: 1.899,– €

Zuschläge:

EZ-Zuschlag (nur Hotels):	370,– €
2-Bettkabine (außen):	p.P. 19,– €
1-Bettkabine (innen):	p.P. 152,– €
1-Bettkabine (außen):	p.P. 185,– €

Hinweis:
Griechische und Italienische Hotel Steuer, wird im Hotel direkt bezahlt und kann im Reisepreis nicht inkludiert werden. Sie müssen pro Nacht mit ca. 3,– € pro Zimmer rechnen.

Gültiger Personalausweis erforderlich!

9 TAGE

KROATIEN, BOSNIEN/HERZEGOWINA & MONTENEGRO

Perlen auf der Balkaninsel

Zagreb – Sarajevo – Mostar – Dubrovnik – Zadar

1. Tag: Anreise Zagreb mit Stadtbesichtigung

Die Reise führt von Regensburg über Passau und die Phyrntal-Autobahn Richtung Süden. Vorbei an Graz und Maribor erreichen Sie am frühen Nachmittag die Hauptstadt Kroatiens. Erkunden Sie die Stadt während einer Stadtbesichtigung. Die meisten Sehenswürdigkeiten konzentrieren sich in der Oberstadt mit den Stadtteilen Gradec und Kaptol, sowie der Unterstadt mit dem majestätischen Platz Trg Josipa Jelacica. Die Kathedrale, das Steintor und die Pfarrkirche des Hl. Markus sind nur einige der Highlights. Abendessen und Übernachtung in Zagreb.

2. Tag: Zagreb – Sarajevo

Nach dem Frühstück fahren Sie weiter in Richtung Süden. Es geht über die Grenze nach Bosnien-Herzegowina zu der Hauptstadt Sarajevo. Am Nachmittag werden Sie hier zu einer Stadtführung erwartet, hier in einer Stadt, die eine interessante Geschichte zu erzählen hat. Zahlreiche Moscheen, Märkte und Basare zeugen eines orientalischen Ursprungs. Während der Stadtführung sehen Sie u.a. das Olympische Dorf (Winterspiele 1984), das Rathaus, die Universität, die Ali-Pascha-Moschee und die serbisch-orthodoxe Kirche. Anschließend fahren Sie in Ihr Hotel zum Abendessen und Übernachtung.

3. Tag: Sarajevo – Budva

Heute führt die Reise weiter zur Adriaküste wo Sie dann auch Montenegro erreichen. Bei der Reise über das Land wird klar warum „Montenegro“ Dunkle Berge – ein mit zahlreichen Gebirgen durchzogenes Land an der Adria – die Gegensätze versprechen schon viel – und werden Sie nicht enttäuschen. Eine wunderschöne Naturlandschaft erwartet Sie. Entlang der Küste kommen Sie in den Raum Budva, (hier 2 Übernachtungen)

4. Tag: Ausflug Cetinje, Bucht von Kotor und Budva

Nach einer Stadtführung in Budva führt Sie der heutige Tagesausflug zunächst an die traumhafte Bucht von Kotor. Besuch der gleichnamigen Stadt mit einer der sehenswerten Altstädte und UNESCO-Weltkulturerbe, die am Ende eines imposanten Fjordes gelegen ist. Über eine atemberaubende Serpentinenstrasse erreichen Sie das Bergdorf Njegusi im Nationalpark Lovcen, bekannt für seinen Räucherschinken, wo auch eine Verkostung für Sie geplant ist. Danach Weiterfahrt in die ehemalige Hauptstadt Montenegros: Cetinje. Viele historische Gebäude und Regierungspaläste haben der Stadt den Beinamen Königsstadt gegeben.

5. Tag: Budva – Dubrovnik – Makarska Riviera

Bereits am frühen Morgen verlassen Sie Montenegro. Sie fahren durch die malerische Bucht von Kotor, Nach dem Grenzübergang erreichen Sie Dubrovnik. Ihr Stadtführer erwartet Sie bereits, um Ihnen die berühmte Altstadt zu zeigen. Die in der UNESCO Liste stehende Altstadt zeichnet sich durch zahlreiche Sehenswürdigkeiten und Kunstschätze aus. Nach der Besichtigung geht es weiter entlang der Küste an die Makarska-Riviera zum Abendessen. Die nächsten 3 Nächte sind Sie an der Makarska Riviera

6. Tag: Ausflug Medjugorje & Mostar

Ein Ausflug nach Medjugorje und Mostar steht auf dem Programm. Der bekannte Wallfahrtsort Medjugorje mit der Kirche des Hl. Jakobus und dem Rosenkranzweg auf dem Erscheinungsberg wird jährlich von zahlreichen Pilgern besucht. In Mostar sehen Sie während einer Stadtführung u.a. die osmanische Brücke, einem Symbol für das friedliche Zusammenleben der verschiedenen Völker

7. Tag: Erholung an der Markaska Riviera

Schöne Strände, azurblaues Meer und eine üppige Vegetation – da sollte man verweilen. Genießen Sie einen Erholungstag an der Adria

8. Tag: Makarska Riviera – Split – Raum Maribor

Nach dem Frühstück geht es heute durch Dalmatien. Ein Stopp ist in der alten Kaiserstadt Split geplant. Die dalmatinische Hauptstadt beherbergt den monumentalen Diokletianpalast und die gepflegte Promenade. Nach dem Zwischenstopp geht es weiter Richtung Norden über die Autobahn bis nach Slowenien in den Raum Maribor zur Übernachtung.

9. Tag: Rückreise nach Regensburg

Mit dem Koffer voller neuer Erfahrungen treten Sie nun Ihre Heimreise an. Die Fahrt führt von Slowenien und durch Österreich zurück nach Regensburg.

LEISTUNGEN

- ☑ Fahrt im modernen Reisebus mit Schlafsessel, Bordküche und WC
- ☑ 8 x Übernachtung/Frühstücksbuffet in Hotels der guten 3*** und 4**** Sterne Mittelklasse mit Frühstücksbuffet
- ☑ 8 x Abendessen im Rahmen der HP
- ☑ Stadtführung in Zagreb, Sarajevo, Kotor, Cetinje, Medjugorje, Mostar, Dubrovnik
- ☑ Ganztägige Reiseleitung für Ausflug Kotor - Cetinje
- ☑ Schinkenverkostung in Njegusi
- ☑ Ganztägige Reiseleitung für Ausflug Medjugorje & Mostar
- ☑ Ökogebühren in Montenegro
- ☑ Ortstaxen inkl. (evtl. weitere Eintrittsgelder nicht im Reisepreis enthalten)
- ☑ Söllners Reiseinformationen

Reisetermin: Di. - Mi. 29.09. – 07.10.2020
Abfahrt: 6.00 Uhr Bahnhof

Reisepreis: 1.129,– €

Zuschläge: EZ-Zuschlag: 171,– €
Währung: Kroatische Kuna, Euro

Min. noch 3 Monate gültiger Personalausweis erforderlich!

5 TAGE

BREMEN – BREMERHAVEN – HAMBURG

Bremen, die alte Hansestadt an der Weser, blickt auf eine 1.200 Jahre währende Geschichte zurück. Mit Ihrer Lage im Binnenland gut 50 km von der Nordseeküste entfernt, lebt Bremen von und mit dem Meer. Zusamen mit Ihrem Hochseehafen Bremerhaven bildet die Freie Hansestadt Bremen das kleinste deutsche Bundesland.

Unser Hotel:
Atlantic Hotel Universum****
Bremen (oder gleichwertiges)

Das modern Hotel verfügt über 150 Zimmer die alle mit DU/WC, Klimaanlage, Minibar, TV und WiFi ausgestattet sind. Ausserdem verfügt das Hotel über einen Wellnessbereich mit Sauna, welcher gebührenfrei genutzt werden kann.

1. Tag: Anreise Bremen über Goslar (Harz)

Die Reise führt in den Norden vorbei an Hof und Leipzig in den Harz zur alten Kaiserstadt Goslar. Bei einen Aufenthalt können Sie die reste der Kaiserpfalz und die sehenswerte Altstadt erkunden. Anschließend geht es weiter vorbei an Hannover nach Bremen zu unserem Hotel. Abendessen und Übernachtung.

2. Tag: Bremen – Stadtführung

Nach dem Frühstück im Hotel machen Sie einen geführten Rundgang durch die Hansestadt. Für den Nachmittag empfehlen wir Ihnen einen Besuch im Universum Science Center. (liegt in der Nähe des Hotels) Machen Sie eine Expedition in Ihr Innerstes, oder besichtigen Sie wie ein Erdbeben entsteht oder andere Rätsel der Natur. Nachdem Sie am Nachmittag die Erde, den Kosmos und den Körper erkundet haben, könnten Sie am Abend noch mal die Stadt und das Bremer Nachtleben erkunden.

3. Tag: Bremerhaven – Stadtführung

Heute besuchen Sie die Stadt Bremerhaven. Ein Stadtführer zeigt Ihnen während der Stadtrundfahrt die Schönheit und Vielfalt der schönen Seestadt Bremerhaven. Die spannende Geschichte der Seefahrt wird sicher auch Sie begeistern.

Für den Nachmittag bietet die Seestadt Bremerhaven viel Sehenswertes. Ob ein Besuch im Auswanderer Haus oder im Deutschen Schifffahrtsmuseum oder im Klimahaus, dort werden Ihnen die verschiedenen Klimazonen unserer Welt vorgestellt. Am späten Nachmittag geht es zurück nach Bremen zu unserem Hotel.

4. Tag: Ausflug Hamburg – Die Hansestadt und „Tor zur Welt“

Heute besuchen wir die Hansestadt Hamburg. Auch hier werden Sie von einen Stadtführer erwartet, der Ihnen die wichtigsten Sehenswürdigkeiten dieser tollen Stadt zeigen wird. Anschließend könnten Sie noch eine Hafenrundfahrt machen und ein wenig durch die Stadt bummeln, bevor es zurück nach Bremen ins Hotel geht.

5. Tag: Rückreise

Nach dem Frühstück heißt es wieder Abschied nehmen. Es geht zurück in den Süden Deutschlands. Vorbei an Hannover und Leipzig fahren Sie zurück nach Regensburg.

LEISTUNGEN

- ☑ Fahrt im modernen klimatisierten Reisebus mit Bordküche und WC
- ☑ 4 x Übernachtung/Halbpension in guten Hotel Atlantic Universum****
- ☑ alle Zimmer mit DU/WC
- ☑ Ausflugs- und Rundfahrtenprogramm
- ☑ Ca. 2 Std. Stadtführung in Bremen
- ☑ Ca. 2 Std. Stadtführung in Bremerhaven
- ☑ Ca. 2 Std. Stadtführung in Hamburg
- ☑ City Tax Bremen inkl.
- ☑ oben erwähntes Rundfahrtenprogramm (evtl. andere Eintrittsgelder, nicht im Reisepreis enthalten)
- ☑ Söllners Reiseinformationenn

Reisetermin: Mi. - So. 23.09. – 27.09.2020
Abfahrt: 6.00 Uhr Bahnhof

Reisepreis: 659,– €

Zuschläge: EZ-Zuschlag: 84,– €

5 TAGE

TOSKANA

Montecatini Terme – Lucca – Pisa – Siena

Die Toskana, nicht ohne Grund “das Herzstück Italiens” genannt, bietet alles. Kunst und Kultur vom Feinsten, prächtige Kirchen, die Kunstwerke Michelangelos. Eine sanfte Hügellandschaft mit mediterraner Vegetation durchzogen, Zypressen und Pinien gekrönte Hügel, Palmen und immergrünen Pflanzen. Die Küste, mit kilometerlangen Sandstränden und im Hintergrund die Apuanischen Alpen. Die Toskana kann man nicht oft genug bereist haben, Sie entdecken immer wieder Neues. Erleben Sie auf dieser Reise die mit den Standort in Montecatini Terme einen typisch italienischen Kurort unweit der toskanischen Hauptstadt Florenz.

1. Tag: Anreise in die Toskana nach Montecatini Terme

Die Reise führt über die Alpen und durch die Poebene und letztlich über den Apennin in die Toskana nach Montecatini Terme. Der Kurort liegt zwischen Meer und Florenz sehr günstig für Ihre Ausflüge und zudem bietet er das typische Flair der Toskana.

2. Tag: Lucca und Pisa

Heute geht es zunächst in die Stadt Lucca, welche auch die Stadt der 100 Kirchen genannt wird und die Geburtsstadt Puccinis ist. Interessante Sehenswürdigkeiten wie z.B. der Dom San Martino warten auf Sie. Lernen Sie die eindrucksvollen Baudenkmäler dieser Stadt kennen, die auch als Freilichtmuseum der Toskana bezeichnet wird und eine sehr gut erhaltene mittelalterliche Stadtmauer besitzt. Nachmittags geht es weiter in das nicht weit entfernte Pisa. Lassen Sie sich von dem Charme einer antiken Seerepublik faszinieren. Außenbesichtigung des eindrucksvollen Doms, der Taufkapelle und natürlich des weltberühmten schiefen Turms.

3. Tag: Siena

Der heutige Tagesausflug führt Sie in das Landesinnere zur Stadt Siena. Die Stadt stand immer in Rivalität mit Florenz und so wurde intern wett geeifert, wer wohl die „reichere und schönere“ Stadt hat. Uns als Besucher bietet sich eine faszinierende Altstadt hoch oben auf den Bergen mit zahlreichen Baudenkmälern die man gesehen haben sollte. Der „Amphitheatralische“ Stadtplatz ist jedes Jahr Austragungsort des historischen Pferderennen in der Stadt, welches auch weit über die Grenzen bekannt ist. Bei einer Stadtführung erleben Sie die Stadt und es bleibt natürlich auch Zeit zu Ihrer freien Verfügung, um einen schönen Cappuccino oder Wein zu trinken. Am späten Nachmittag geht es wieder zurück nach Montecatini.

4. Tag: Montecatini Terme erleben – Ausflugsmöglichkeit Florenz

Der heutige Tag steht Ihnen frei zur Verfügung. Wir schlagen Ihnen vor mit der historischen Schrägbahn von Montecatini – Terme nach Alto zu fahren. Hoch über dem Kurort erstreckt sich die alte Ortschaft mit einem herrlichen Stadtplatz, welcher zum verweilen einlädt. Alternativ könnten Sie auch mit dem Zug nach Florenz fahren, dies ist von Montecatini sehr kostengünstig und schnell möglich. Im Kurort Montecatini selbst laden auch zahlreiche Boutiquen und Cafes zum Verweilen ein.

5. Tag: Rückreise

Eine schöne Reise geht zu Ende. Nachdem Frühstück erfolgt die Heimreise über Bozen - Innsbruck - München - Regensburg.

LEISTUNGEN

- ☑ Fahrt im modernen klimatisierten Reisebus mit Bordküche und WC
- ☑ 4x Übernachtung / Halbpension im guten 3 Sterne Hotel in Montecatini Terme
- ☑ alle Zimmer mit DU/WC, Telefon und TV
- ☑ Ausflugs- und Rundfahrtsprogramm
- ☑ Halbtägige Führung in Lucca.
- ☑ Halbtägige Führung in Siena
- ☑ Einreisegebühren in Montecatini, Siena, Pisa und Lucca inkl. (evtl. weitere Eintrittsgelder und Kurtaxe nicht im Reisepreis enthalten)
- ☑ Söllners Reiseinformationen

Reisetermin: Sa. - Mi. 03.10. – 07.10.2020
Abfahrt: 6.00 Uhr Bahnhof

Reisepreis: 529,– €

Frühbucher Preis bis 30.04.2020 nur 429,– €

Zuschläge: EZ-Zuschlag: 66,– €
Währung: Euro
Hinweis:
Evtl. Kurtaxe nicht im Reisepreis enthalten, Bezahlung durch Gäste vor Ort im Hotel (evtl. 1 bis 2,– € pro Nacht)
Gültiger Personalausweis erforderlich!

6 TAGE

SARDINIEN

Sie sparen 100,– € !

Juwel im Mittelmeer

1 Tag: Anreise – Livorno – Einschiffung

Die Reise führt Sie über den Brenner in den Süden. Durch Südtirol geht es weiter über den Apennin in die Toskana nach Livorno. Beziehen Sie Ihre Kabinen auf den Fährschiff, welches um 21:30 Uhr ablegt und Sie über Nacht auf die Insel Sardinien bringt.

2. Tag: Olbia – Costa Smeralda - Raum Cannigione/ Smaragdküste

Am frühen Morgen erreichen Sie den Hafen von Olbia – Ihre erste Begegnung mit Sardinien. Mit einer Reiseleitung an Bord beginnen Ihre Erkundungen. Zunächst geht es in das Bergdorf San Pantaleo. Die Granitformationen um das Dorf werden auch die „Dolomiten von Sardinien" genannt. San Pantaleo ist bekannt für seine hochwertige Handwerkskunst, die man in den vielen kleinen Galerien und Läden erstehen kann.

Anschließend führt uns unsere Panoramafahrt zur Costa Smeralda. Diese atemberaubende Strecke entlang der weltberühmten Küste führt uns vorbei an Granitklippen und weißen Sandstränden und Blick auf das smaragdblaue Meer. Aufenthalte in wunderschönen Orten wie Porto Cervo, dem eleganten Hauptort der Costa Smeralda, der mit seinem Yachthafen Treffpunkt der Betuchten ist. Cala di Volpe und Porto Rotondo laden zu Spaziergängen und eigenen Entdeckungen ein.

3. Tag: Gallura Rundfahrt

Zunächst bringt uns unsere Rundfahrt nach Calangianus, wo wir das Korkmuseum besuchen, das sich in einem wunderschönen, einstigen Klosterkomplex aus dem 18.Jh im historischen Zentrum des Ortes befindet. Informativ werden hier die verschiedenen Phasen der Herstellung von Korkstopfen, von der Ernte des Rohmaterials bis hin zum Endprodukt erläutert. In Tempio Pausania, der kleinen und idyllischen Hauptstadt der Gallura, machen wir eine Mittagspause. Die Lage auf einem Hochplateau zu Füßen des Monte Limbara sowie der historische Ortskern mit den unverputzten Granithäusern verleihen dem sympathischen Städtchen seinen besonderen Charme. Ebenso malerisch begrüßt uns Castelsardo, das seinen mittelalterlichen Charakter weitgehend bewahren konnte.

4 Tag: Nuoro und Orgosolo und Hirtenessen

Fahrt nach Orgosolo, inmitten einer zauberhaften Landschaft, voll wilder und unberührter Natur gelegen. Orgosolo ist hauptsächlich als das Dorf der Morales (Wandmalereien) bekannt. Es sind Fragmente vergangener Zeiten und einer Welt, die immer stolz und verschlossen gegenüber äußeren Geschehnissen war. Zu Mittag werden Sie zünftig bei den Hirten essen, Nachmittags geht es weiter nach Nuoro am Fuße eines wunderschönen Granitmassives, dem 955 m hohem Monte Ortobene. Der Ort gilt als Hochburg der Dichter und Denker der Insel.

5. Tag: Insel Maddalena mit Mittagessen auf einem Bauernhof

Das Smaragdgrün des traumhaften Meeres um das Archipel „La Maddalena" lässt einen glauben, man sei in einem tropischen Paradies. Wir fahren mit der Fähre ab Palau nach La Maddalena und umrunden die Insel auf der atemberaubenden Panoramastraße. Zurück auf Sardinien erreichen wir den südlich von Palau gelegenen Agriturismo, wo uns ein uriges Erlebnis erwartet. Neben dem typisch sardischen Mittagessen mit Erzeugnissen aus eigenem Anbau, ist das besondere Highlight des Tages die „Folkloredarbietung", die einen unterhaltsamen Rahmen während unserer Mahlzeit bietet. Gut gelaunt und mit vollem Bauch setzen wir die Reise nach Olbia fort. Beim Bummel durch die hübsche Hafenstadt vertreten wir uns etws die Beine, bevor wir auf die Fähre gehen, die uns zurück aufs italienische Festland bringt.

6. Tag Heimreise

Am frühen Morgen kommt die Fähre in Livorno an und dann fahren Sie über den Apennin und die Alpen zurück nach Regensburg. Eine erholsame und informative Reise ist zu Ende.

LEISTUNGEN

- ☑ Fahrt im modernen klimatisierten Reisebus mit Bordküche und WC
- ☑ 3 x Übernachtung / Halbpension in guten 4****Mittelklassehotels Raum Smaragdküste
- ☑ alle Zimmer mit DU/WC, Telefon und TV
- ☑ Fähre Livorno – Olbia – Livorno mit Frühstück an Bord
- ☑ Unterbringung in 2-Bett-Kabinen mit DU/WC auf der Fähre
- ☑ Ausflugs- und Rundfahrtenprogramm inkl.
- ☑ ganztägige Reiseleitung am 2., 3.,4., und 5. Tag
- ☑ Fährüberfahrt auf die Insel La Maddalena
- ☑ Mittagessen mit Folklore auf einem Bauernhof
- ☑ Mittagessen mit den Hirten
- ☑ Söllners Reiseinformationen

Reisetermin: Di. - So. 13.10. – 18.10.2020
Abfahrt: 5.00 Uhr Bahnhof

Reisepreis: 779,– €

Frühbucher Preis bis 30.03.2020 nur 679,– €

Zuschläge:
EZ-Zuschlag: 55,– €
(Hotel & Schiff – nur begrenzt verfügbar!)
Außenkabine (2-Bett) p.P.: 25,– €
Außenkabine (1-Bett): 47,– €

Hinweis:
Evtl. Kurtaxe nicht im Reisepreis enthalten, Bezahlung durch die Gäste vor Ort im Hotel (evtl. 1 bis 3,– € pro Nacht möglich)

Gültiger Personalausweis erforderlich!

4 TAGE

Saisonabschluss

INS BLAUE

„Es geht ans Meer!"

So viel sei verraten -

es geht in den Süden in ein schönes 3* Hotel am Meer. Sie wohnen in komfortablen Zimmern. Eine Besonderheit sind sicherlich unsere Ausflüge. Zum einen haben wir eine Schifffahrt mit inkludiert und auch ein Ausflug ins Landesinnere. Das Kulinarische soll natürlich auch nicht zu kurz kommen, so ist eine … Probe auch mit auf den Programm. Die beiden Ausflüge sind natürlich bereits im Reisepreis enthalten.

LEISTUNGEN

- ☑ Fahrt im modernen klimatisierten Reisebus mit Bordküche und WC
- ☑ 3x Übernachtung mit Frühstücksbuffet im guten Mittelklassehotel 3*
- ☑ 3 x Abendessen mit 3-Gang Menü
- ☑ alle Zimmer mit DU/WC, TV und Telefon
- ☑ Oben genanntes Programm
- ☑ 2 Ausflugsfahrten mit Reiseleitungen bzw. Stadtführung inkl.
- ☑ Schifffahrt inkl.
- ☑ Kostprobe des Typischen… inkl. (evtl. andere Eintrittsgelder nicht im Reisepreis enthalten)
- ☑ Söllners Reiseinformationen

Reisetermin: Do. - So. 22.10. – 25.10.2020
Abfahrt: 6.00 Uhr Bahnhof

Reisepreis: 339,– €

Zuschläge: EZ-Zuschlag: 49,– €
Währung: Euro

Hinweis:
Evtl. Kurtaxe nicht im Reisepreis enthalten, Bezahlung durch die Kunden vor Ort im Hotel (ca. 1,50 € pro Person und Nacht)

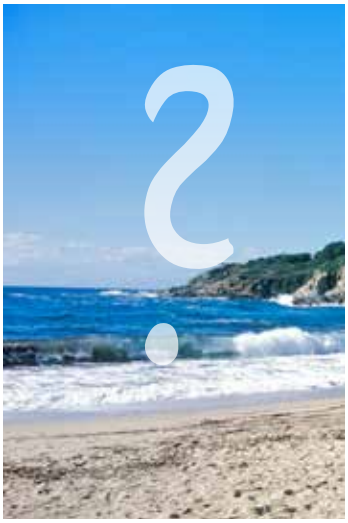

6 TAGE

Italien's Süden – GOLF VON NEAPEL

Italien's Süden 2

Top-Angebot!

Sorrent – Pompei – *Ausflugsmöglichkeit Capri*

Unser Hotel an der Küste von Sorrent: Hotel Eden Bleu****, in Vico Equense (oder gleichwertigen)

Das Hotel liegt am Beginn der sorrentinischen Küste nur ein paar Gehminuten von der Meerpromenade von Vico Equense und ca. 10 km von Sorrent entfernt. Die 24 neu ausgestatteten Zimmer, alle mit Klimaanlage, Telefon TV, Safe und Free WiFi.

1. Tag: Anreise an den Golf von Sorrent

Die Fahrt führt über den Brenner nach Italien und weiter durch Südtirol, vorbei an Verona über den Apennin in die Toskana, vorbei an Rom und Montecassino an den Golf von Neapel nach Vico Equense zum Abendessen und Übernachtung.

2. Tag: Sorrent

Nach dem Frühstück besuchen wir zunächst Sorrent. Machen Sie einen Stadtbummel und erkunden die Fußgängerzone. Eine fantastische Aussicht auf die sorrentinische Küste erwartet Sie . Am nachmittag machen Sie eine kleine Rundfahrt nach San Agata de due Golfi – von hier aus haben Sie einen eindrucksvollen Blick auf die sorrentinische Küste aber auch auf die Amalfitana. Anschließend geht es zurück nach Vico Equence zum Abendessen und Übernachtung.

3. Tag: Ausflug Pompeij und Neapel

Die Ausgrabungen von Pompeji (Eintritt extra vor Ort zu bezahlen) warten auf Sie. Beim Spaziergang durch die mächtigen Ruinen können Sie sich leicht vorstellen, wie die römische Stadt im Kaiserreich ausgesehen haben muss. Anschließend geht es weiter nach Neapel. Die Hauptstadt Kampaniens ist ein Erlebnis besonderer Art. Altes und Modernes mischt sich unter dem unverwechselbaren Profil des Vesuvs. Nach der Stadtbesichtigung geht es zurück nach Vico Equence zum Abendessen und Übernachtung

4. Tag: Ausflugsmöglichkeit Capri

Der heutige Tag dient Ihrer Erholung. Wer möchte kann an einen Ausflug auf die weltberühmte Insel Capri teilnehmen. Hierzu geht es zum Hafen von Sorrent. Mit den Schiff erreichen Sie dann den Hafen von Marina Grande auf Capri. Danach Transfer bis zum Zentrum Capris und Spaziergang mit örtlicher Führung durch die Altstadt bis zu den berühmten Augustusgärten, von hier werden Sie einen herrlichen Blick über die Faraglioni – Felsen genießen. Rückkehr mit Schiff und Bus ins Hotel. (Ausflug nur vorab im Reisebüro buchbar! Mindestteilnehmer 15 Personen)

5. Tag: Reise gegen Norden

Nach dem Frühstück verlassen wir unser Hotel, nehmen Abschied vom Golf von Sorrent. Über die A1 – der „Strada del Sole" - vorbei dem Koster von Montecassino und Rom geht es in die Toskana. Genießen Sie die geschichtsträchtige Umgebung und lassen die sanften Hügel der Toskana an sich vorbeistreifen. Die Zwischenübernachtung ist im Raum südlicher Gardasee vorgesehen. Genießen Sie die einzigartige Landschaft.

6. Tag: Rückreise

Nach eindrucksvollen Tagen im Süden Italiens führt die Reise über den Brenner zurück nach Regensburg. Ihr Reisebusfahrer wird noch eine interessante Pause einlegen, so kommen Sie mit vielen schönen Erinnerungen wieder zurück.

LEISTUNGEN

- ☑ Fahrt im modernen klimatisierten Reisebus mit Bordküche und WC
- ☑ 1x Zwischenübernachtung in guten 3* Hotel im Raum südlicher Gardasee mit Halbpension
- ☑ 4x Übernachtung mit Frühstück im guten 4*-Hotel am Golf von Sorrent
- ☑ 1 x 3-Gang Willkommensabendessen im Hotel
- ☑ 3 x 3- Gang Abendessen mit Menüwahl
- ☑ Salat- und Gemüsebuffet bei allen Abendessen an der sorrentinischen Küste
- ☑ Ausflug nach Pompeji und Neapel mit Stadtführung (ohne Eintrittsgelder) (evtl. weitere Eintrittsgelder und Kurtaxe nicht im Reisepreis enthalten)
- ☑ Oben erwähntes Ausflugsprogramm inkl. (Außer Capri!)
- ☑ Söllners Reiseinformationen

Reisetermin: Di. - So. 20.10. – 25.10.2020

Abfahrt: 0.00 Uhr Bahnhof

Reisepreis: 598,– €

Zuschläge:
EZ-Zuschlag: 88,– €
Ausflug nach Capri: p. P. 65,– €

(inkl. Bootsfahrt Hin- und Retour und Auffahrt vom Hafen nach Anacapri mit Minibussen, örtliche Reiseleitung)

(Nur im Reisebüro vorab buchbar – Mindestteilnehmerzahl 15 Personen)

Währung: Euro

Hinweis:
Evtl. Kurtaxe nicht im Reisepreis enthalten, Bezahlung durch die Kunden vor Ort im Hotel

Gültiger Personalausweis erforderlich!

3 TAGE

RHEINGAU – WIESBADEN – MAINZ – RÜDESHEIM

Unser Hotel: Dorint Pallas Wiesbaden
Das luxuriöse Hotel bietet Ihnen eine moderne Unterkunft im Zentrum von Wiesbaden. Die Zimmer sind mit dem üblichen Komfort eines 4* Hotel und WLAN ausgestattet. Außerdem bietet das Hotel einen 400 qm großen Wellnessbereich mit Sauna, Dampfbad und Whirlpool.

1. Tag: Anreise Mainz – Stadtführung – Wiesbaden

Die Reise führt über Nürnberg und Würzburg zunächst in die Rhein/Main Metropole Mainz.
Hier erwartet Sie ein Stadtführer, welcher bei einer ca. 1,5 Std Stadtrundgang Ihnen die Landeshauptstadt von Rheinland Pfalz näher zeigen wird. Erfahren Sie mehr über Guttenberg, den Erfinder des Buchdrucks und den mächtigen Kaiserdom Anschließend haben Sie Gelegenheit ein ganz besonderes Highlight zu entdecken: Jeden Freitag findet auf dem Marktplatz rund um den Dom einer der ältesten Wochenmärkte Deutschlands statt. Viele kleine Marktstände laden zum Bummeln und Verweilen ein. Am späten Nachmittag geht es dann auf die andere Rheinseite nach Wiesbaden zu Ihrem Hotel. Für diesen Abend haben wir bereits das Abendessen im Hotel bestellt und im Reisepreis inkludiert.

2. Tag: Wiesbaden – Stadtführung – Rüdesheim – Weinprobe

Heute Vormittag erleben Sie bei einem ca. 1,5 Std Stadtrundgang durch Wiesbaden – die hessische Landeshauptstadt, die hier vorkommenden heißen Quellen waren schon den Römern bekannt und sind der Ursprung des noch heutigen Kurlebens in der Stadt. Nach der Stadtführung geht es um die Mittagszeit weiter nach Rüdesheim, dem legendären Weinort im Rheingau. Bummeln Sie durch die Drosselgasse oder fahren mit der Seilbahn zum Niederwalddenkmal. Bei der Rückfahrt nach Wiesbaden ist auch eine Weinprobe geplant, so dass Sie den typischen „Rhein-Wein“ auch kosten können.

3. Tag: Rückreise über Wertheim

Der Kurzurlaub geht schon zu Ende. Wir verlassen Wiesbaden und fahren zurück in Richtung Bayern. In Wertheim am Main und Tauber ist noch eine Pause geplant, bevor wir zurück nach Regensburg fahren.

LEISTUNGEN

- ☑ Fahrt im modernen klimatisierten Reisebus mit Bordküche und WC
- ☑ 2 x Übernachtung mit Frühstücksbuffet im sehr guten Hotel Dorint Pallas Wiesbaden
- ☑ alle Zimmer mit DU/WC, TV und Telefon
- ☑ 1 x Abendessen im Hotel (3-Gang Menü)
- ☑ oben genanntes Programm mit
- ☑ Ca. 1,5-stündiger Stadtführung in Wiesbaden
- ☑ Ca. 1,5-stündiger Stadtführung in Mainz
- ☑ 5er Weinprobe inkl. Salzgebäck und Käse
- ☑ Kurtaxe Wiesbaden inkl.
- ☑ Oben erwähntes Rundfahrten Programm (evtl. andere Eintrittsgelder nicht im Reisepreis enthalten)
- ☑ Söllners Reiseinformationen

Reisetermin: Fr. - So. 09.10. – 11.10.2020
Abfahrt: 7.00 Uhr Bahnhof

Reisepreis: 349,– €

Zuschläge: EZ-Zuschlag: 51,– €

7 TAGE

Kroatische MAKARSKA RIVIERA

Mit Dubrovnik und zur Mandarinenernte in Kroatien

1. Tag: Anreise an die Isterische Riviera

Die Reise führt über Passau – Wels und Graz in die Steiermark und weiter durch Slowenien und vorbei an der kroatischen Hauptstadt Zagreb an die istrische Küste. Abendessen und Übernachtung.

2. Tag: Kroatische Küste – Zadar – Makarska Riviera

Über die Autobahn geht die Reise weiter über das Velebit-Gebirge zur Adriaküste. Hier erreichen Sie die historische Stadt Zadar (Aufenthalt) und dann weiter an die wunderschöne Makarska Riviera zu Ihrem Hotel. Hier haben Sie vier Übernachtungen.

3. Tag: Tagesausflug Dubrovnik

Alle Welt preist die Schönheit der alten Stadt, und auch wir meinen: Dubrovnik muss man gesehen haben! Atemberaubend ist die Mischung aus mittelalterlicher Festung und wohlgeordneter Barockstadt, vom Meer umspült und von mächtigen Mauern umgeben. Wohnhäuser und Paläste, Kirchen, Klöster und moderne Bürogebäude – alles ist da, was zu einer idealen Stadt gehört. Schön ist ein Spaziergang auf der Stadtmauer, die sich fast 2 km lang um Dubrovnik zieht.

4. Tag: Tagesausflug zur Mandarinenernte

Ein besonderes Highlight ist die Mandarinenernte im Herbst im Neretva-Delta – nicht umsonst als das „kroatische Kalifornien“ bekannt: Hier werden schon seit Jahrhunderten Zitrusfrüchte, vor allem Mandarinen, angebaut. Genießen Sie den Duft über den Mandarinenplantagen und erfahren Sie mehr über das saftige Obst bei einem ganztägigen Ausflug zu einer der zahlreichen Mandarinenplantagen der Region. Hier haben Sie die Möglichkeit Ihre eigenen Mandarinen zu pflücken und mit nach Hause zu nehmen. Im Anschluss können Sie sich bei einem Picknick in der Obstplantage stärken. Eine Vesper nach der Ernte rundet den schönen Tag ab.

5. Tag: Erholung und Entspannung an der Makarska Riviera

Genießen Sie diesen Tag an der Makarska Riviera an der Adriaküste. Vielleicht machen Sie einen Ausflug mit den Boot entlang der Küste oder genießen einfach das milde Klima.

6. Tag: Split – Kvarner Bucht – Istrische Riviera

Auf der Rückfahrt besuchen Sie die dalmatinische Hauptstadt Split, welche durch ihre römische Geschichte auf jeden Fall einen Besuch wert ist. Schlendern Sie über die glänzende Promenade der Stadt, bevor es über die Autobahn weiter an die Kvarner Bucht zur nächsten Übernachtung geht.

7. Tag: Rückreise

Die Reise geht zu Ende und Sie sind wieder auf den Rückweg nach Regensburg. Sicherlich haben Sie das eine oder andere Souvenir mit dabei ob Mandarinen, Olivenöl oder einen guten dalmatinischen Wein.

LEISTUNGEN

- ☑ Fahrt im modernen Reisebus mit Schlafsessel, Bordküche und WC
- ☑ 6x Übernachtung in landesüblichen 4****-Hotels
- ☑ 6 x Abendessen im Hotel als 3-Gang-Menü bzw. Buffet
- ☑ Stadtführer in Dubrovnik und Split
- ☑ Ausflug Mandarinenplantage inkl. Reiseleitung mit
- ☑ Schifffahrt auf dem Neretva Fluss mit Obst, Getränken &
- ☑ 1 Beutel Mandarinen zum Mitnehmen, Picknick auf der Plantage
- ☑ Kurtaxe inkl.
- ☑ oben erwähntes Programm (evtl. Eintrittsgelder nicht im Reisepreis enthalten)
- ☑ Söllners Reiseinformationen

Reisetermin: Mo. - So. 02.11. – 08.11.2020
Abfahrt: 6.00 Uhr Bahnhof

Reisepreis: 779,– €

Frühbucher Preis bis 30.03.2020 nur 679,– €

Zuschläge: EZ-Zuschlag: 105,– €
Währung: Kroatische Kuna, Euro
Gültiger Personalausweis erforderlich!

2 TAGE

Advent im ELSASS

Straßburg – Colmar

Die französische und deutsche Lebensart vereinen sich im Schlemmerland Elsass zu einer sympathischen Mischung aus Kultur und Tradition. Sowohl in Straßburg, der inoffiziellen Hauptstadt Europas, als auch in allen anderen bekannten Orten können Sie sicher sein, dass die Besichtigungen und kulinarischen Treffs zu Ihrer Zufriedenheit ausfallen. Der Wein und die raffinierte Küche, die Besinnung auf Tradition, Kunst und Kultur verleihen dem Elsass einen Reiz, der es einmalig macht.

Unser Hotel:
Hotel Sonne Eintracht 3***

Das Hotel liegt im deutschen Achern und verfügt über ein Restaurant. Alle Zimmer sind mit eigenen Bad mit DU/WC sowie mit TV und kostenfreien WLAN ausgestattet.

1. Tag: Anreise nach Straßburg

Anreise über Nürnberg und Heilbronn zum Rhein und schließlich in die Europastadt Straßburg. Genießen Sie denn herrlichen Weihnachtsmarkt der Stadt welchen Sie erkunden können. Um 17:30 verlassen Sie Straßburg und fahren ins nahe gelegene Achern zum Übernachten

2. Tag: Colmar und Rückreise

Nach dem Frühstück um 8:30 Uhr fahren wir nach Colmar. Die alte, charmante und kulturhistorisch bedeutende Stadt ist zugleich die drittgrößte Stadt des Elsass. Wegen seines gut erhaltenen mittelalterlichen Stadtkerns, kulturhistorisch wegen des Unterlinden Museums mit seinem berühmten Isenheimer Altar und charmant wegen seinem "Kleinvenedig" an der Lauch mit Fachwerkidylle, kleinen Brücken und verborgenen Winkeln. Auch in Colmar, verwandelt sich in der Weihnachtszeit die Stadt in einen großen Weihnachtsmarkt. Wir machen hier Aufenthalt bis 14:00 Uhr, dann Rückfahrt nach Regensburg

LEISTUNGEN

- ☑ Fahrt im modernen klimatisierten Reisebus mit Bordküche und WC
- ☑ 1 x Übernachtung / französischem Frühstück im 3*-Hotel
- ☑ alle Zimmer mit DU/WC
- ☑ oben genanntes Ausflugsprogramm inkl. (evtl. Eintrittsgelder nicht im Reisepreis enthalten)
- ☑ Söllners Reiseinformationen

Reisetermin: Mi. – Do. 02.12. – 03.12.2020
Abfahrt: 7.00 Uhr Bahnhof

Reisepreis: 198,– €

Zuschläge: EZ-Zuschlag: 24,– €
Währung: Euro
Gültiger Personalausweis erforderlich!

3 TAGE

THÜRINGER & SÄCHSISCHER Advent

Erfurt – Weimar – Dresden

Unser Hotel:
Ramada by Wyndham Weimar

Das Hotel liegt verkehrsgünstig nahe der Autobahn und ca. 15 Minuten von der Innenstadt von Weimar. Alle Zimmer verfügen über SAT-TV, DU/WC und dem üblichen Komfort. Für Ihre Entspannung gibt es eine Sauna und Dampfbad

1. Tag: Anreise Erfurt

Anreise über Hof – Hermsdorf zur Hauptstadt von Thüringen nach Erfurt. Rund um den Dom erstreckt sich der große und romantische Weihnachtsmarkt. Wir verweilen bis 18:00 in der Stadt, so das Sie auch die nächtliche Atmosphäre des Marktes erleben. Anschließend geht es weiter zu unserem Hotel zum Abendessen und Übernachtung.

2. Tag: Tagesausflug nach Dresden

Heute besuchen wir die sächsische Hauptstadt Dresden mit Ihrem berühmten „Striezel Markt“. In der Adventzeit ist die Stadt besonders beliebt. Die Stadt bietet an vielen Plätzen die unterschiedlichsten Weihnachtsmärkte. Vielleicht besuchen Sie auch die Frauenkirche und besteigen die Kuppel. Am späten Nachmittag geht es zurück zum Hotel zum Abendessen und Übernachtung

2. Tag: Weimar – Rückreise

Nach dem Frühstück geht es nach Weimar. Die geschichtsträchtige deutsche Stadt hat nicht nur von Goethe und anderen Dichtern und Denkern oder der legendären Republik zu erzählen. Bummeln Sie durch die Altstadt und bewundern die schön geschmückte Stadt. Um 15:30 Uhr Rückfahrt nach Regensburg

LEISTUNGEN

- ☑ Fahrt im modernen klimatisierten Reisebus mit Bordküche und WC
- ☑ 2 x Übernachtung mit Frühstücksbuffet und Halbpension im guten Mittelklassehotel
- ☑ alle Zimmer mit DU/WC, TV
- ☑ oben genanntes Programm (evtl. Eintrittsgelder, Kurtaxe nicht im Reisepreis enthalten)
- ☑ Söllners Reiseinformationen

Reisetermin: Di. – Do. 08.12. – 10.12.2020
Abfahrt: 8.00 Uhr Bahnhof

Reisepreis: 298,– €

Zuschläge: EZ-Zuschlag: 53,– €
Währung: Euro

Silvester 2020/21

4 TAGE

Silvester in der BÖHMISCH & SÄCHSISCHEN SCHWEIZ

mit Prag und Dresden

Unser Hotel: 4*-Hotel Clarion Congress in Usti nad Labern Aussig (oder gleichwertiges)

Das Clarion Congress Hotel in der Innenstadt von Ust nad Labem bietet klimatisierte Zimmer mit WLAN, Das im Jahr 2011 eröffnete Hotel, verfügt über geräumige Zimmer mit dem für 4* üblichen Komfort

1. Tag: Prag – Usti nad Labern

Die Reise führt über die Grenze Waidhaus in die tschechische Republik und vorbei an Pilsen nach Prag. Bei einem Aufenthalt zur Mittagspause haben Sie die Gelegenheit, einen Spaziergang durch die historischen Altstadt zu machen (Aufenthalt ca. 2 Stunden). Anschließend Weiterfahrt Richtung Norden nach Aussig – Usti nad labem. Bezug der Zimmer und Abendessen.

2. Tag: Ausflug Böhmische Schweiz und Silvester Feier im Hotel

Gestärkt durch ein reichhaltiges Frühstück fahren Sie in die Bömische Schweiz. Erleben Sie das mächtige Prebischtor am Eingang des Nationalparks. Es ist der berühmteste Felsen Tschechiens. Weiter geht es nach Heohenleipa, eine der ältesten Ansiedlungen der ganzen Böhmischen Schweiz. Auf den Rückweg zum Hotel besuchen wir noch die Burg Schreckenstein und genießen die Aussicht.
Zurück im Hotel haben sie Zeit, sich auf die Silvesterfeier im Hotel vorzubereiten. Freuen Sie sich auf einen kurzweiligen Abend mit Silvesterbuffet, Welcome Drink und Livemusik

3. Tag: Neujahrstag – Ausflug Sächsische Schweiz

Heute dürfen Sie ausschlafen. Nach dem Frühstück unternehmen Sie mit Ihrer Reiseleitung eine Rundfahrt durch das Elbsandsteingebirge. Mächtige Felsgebilde, tiefe Schluchten und kristalklare Bäche bilden hier eine stets wechselnde Komposition in ungeanter Vielfalt. Auf einem 240 Meter aufragenden Felsrücken gehört die Festung Königstein, ebenso wie die beeindruckende Felsformation Bastei zu den imposantesten Aussichtspunkten Europas.

4. Tag: Rückreise über Dresden

Mit vielen schönen Eindrücken im Gepäck geht es wieder zurück. Aber ein Höhepunkt der Reise kommt noch. Bei einem Aufenthalt in Dresden können Sie über die „Brühlschen Tressen“ schlendern oder die Frauenkirche besuchen. Anschließend Rückfahrt nach Regensburg.

LEISTUNGEN

- ☑ Fahrt im modernen klimatisierten Reisebus mit Bordküche und WC
- ☑ 3 x Übernachtung im 4*-Hotel Clarion Congress
- ☑ alle Zimmer mit DU/WC
- ☑ 3 x Frühstücksbuffet
- ☑ 2 x Abendessen im Hotel als 3-Gang Menü
- ☑ 1 x Silvesterfeier im Hotel mit Silvesterbuffet, Welcom-Drink, Livemusik, Feuerwerk und Mitternachtsimbiss
- ☑ 1x Reiseleitung zur kleinen Rundfahrt durch die Böhmnische Schweiz
- ☑ 1 x Reiseleitung zum Ausflug in die Sächsische Schweiz
- ☑ Alle Ausflüge ohne Eintritte (evtl. Eintrittsgelder, Kurtaxe und Trinkgelder nicht im Reisepreis enthalten)
- ☑ Söllners Reiseinformationen

Reisetermin:
Mi. – Sa. 30.12.2020 – 02.01.2021
Abfahrt: 7.00 Uhr Bahnhof

Reisepreis: 519,– €

Zuschläge: EZ-Zuschlag: 83,– €
Währung: Euro, CZ Kronen

Gültiger Personalausweis erforderlich!

Reise gebucht? Auch an den Reiseschutz denken!

Prämien pro **Einzelperson / Familie / Paar / Objekt(e)** in €		**Reiserücktritts-Versicherung Auto / Bus / Bahn** • Stornokosten-Versicherung • Reiseabbruch-Versicherung			**RundumSorglos-Schutz** (Reisen bis 45 Tage) **Auto / Bus / Bahn** • Stornokosten-Versicherung • Reiseabbruch-Versicherung • Reisekranken-Versicherung • Reisegepäck-Versicherung		
		mit SB	**ohne SB**		**mit SB**	**ohne SB**	
		Europa	**Europa**		**Europa**	**Europa**	
		jedes Alter	**bis 64 Jahre**	**ab 65 Jahre**	**jedes Alter**	**bis 64 Jahre**	**ab 65 Jahre**
Reisepreis pro Einzelperson bzw. Gesamtreisepreis pro Familie / Paar / Objekt(e) in € bis	**300,–**	14,–	23,–	28,–	17,–	27,–	34,–
	400,–	17,–	26,–	31,–	18,–	32,–	40,–
	500,–	19,–	32,–	38,–	23,–	35,–	44,–
	600,–	23,–	35,–	42,–	26,–	39,–	49,–
	800,–	26,–	39,–	47,–	29,–	45,–	56,–
	1.000,–	29,–	45,–	54,–	36,–	54,–	67,–
	1.200,–	35,–	52,–	62,–	42,–	62,–	78,–
	1.400,–	39,–	59,–	71,–	45,–	69,–	86,–
	1.600,–	43,–	65,–	78,–	49,–	75,–	94,–
	1.800,–	48,–	69,–	83,–	59,–	86,–	108,–

Weitere Tarife auf Anfrage. Bitte fragen Sie Ihr Reisebüro / Ihren Reiseveranstalter.

Selbstbeteiligung (SB)
Stornokosten–Versicherung und Reiseabbruch–Versicherung:
20 % des erstattungsfähigen Schadens, mindestens € 25,– pro Person.
Reisekranken–Versicherung:
Bei Heilbehandlungen im Ausland € 100,– je Versicherungsfall.
Reisegepäck–Versicherung: € 100,– je Versicherungsfall.

Abschlussfrist
Sofort bei Buchung der Reise, **spätestens** jedoch **30 Tage vor planmäßigem Reiseantritt.** Bei Buchung innerhalb von 30 Tagen vor Reisebeginn ist der Versicherungsabschluss nur am Buchungstag, spätestens innerhalb der nächsten drei Werktage, möglich.
Es gelten die Versicherungsbedingungen VB–ERV 2019.

ERGO Reiseversicherung

Marketinginformation

6 TAGE

Blütenzauber auf der RHÔNE mit CÔTE D'AZUR

Lyon – Tain-l´Hermitage – Viviers – Ardèche – Avignon

Erleben Sie das Rhônetal zu dieser Zeit als ein einziges Blütenmeer und genießen Sie in gemächlicher Fahrt die ständig wechselnden Landschaftsbilder: schroffe Berge, stille Flussauen, uralte Städtchen, Burgen und Schlösser, Weinberge und Obstgärten.

MS Mistral, Ihr schwimmendes Hotel, wird während der gesamten Reise von unserem Reisebus begleitet. Dieser erschließt Ihnen während der Hafenaufenthalte die interessanten Sehenswürdigkeiten: das Weinland der Côtes du Rhône, die Schluchten der Ardèche, das weltbekannte römische Aquädukt Pont-du-Gard sowie die Papststadt Avignon.

MS Mistral (4 Anker)

Ein 1999 (renoviert 2019) in Dienst gestelltes Schiff der französischen Reederei CroisiEurope, 110 m lang, ca. 140 Passagiere. Elegant ausgestattet sind der Salon mit Bar und das Restaurant, in dem die Mahlzeiten (Buffetfrühstück und am Tisch serviertes Mittag- und Abendessen) eingenommen werden. Die klimatisierten Kabinen sind alle Außenkabinen und verfügen über 2 untere Betten, Dusche/WC, Föhn, Fernseher, Safe und ein großes Panoramafenster. Auf dem großen Sonnendeck stehen Liege-stühle zur Verfügung.

1.Tag: Anreise nach Lyon

Die Anreise führt über den Bodensee und durch die Schweiz nach Lyon, wo Ihr schwimmendes Hotel MS Mistral zur Einschiffung bereit liegt. Nach dem Kabinenbezug lernen Sie bei einem Begrüßungsdrink die Mannschaft kennen und nehmen anschließend im Schiffsrestaurant Platz zu Ihrem ersten Dinner.

2. Tag: Lyon – Valence – Tain-l'Hermitage

Am Morgen verlässt die MS Mistral Lyon. Die Fahrt geht durch das Rhônetal, begleitet von den in Blüte stehenden Pfirsichkulturen, vorbei an der Römerstadt Vienne und Condrieu, am Fuße der Weinberge der Côtes Roties gelegen. Nach dem Mittagessen erreichen Sie Tain-l'Hermitage. Hier verlassen Sie Ihr Hotelschiff und machen mit dem Bus einen Landausflug, der Sie zuerst in das schöne Städtchen Tournon führt. Von hier aus haben Sie einen herrlichen Ausblick auf die Weinberge von Tain-l'Hermitage. Nach kurzer Fahrt erreichen Sie die römische Stadt Valence. Den Mittelpunkt dieser schönen Stadt bildet der Place des Clercs, in dessen Südwestecke die 1095 geweihte Kathedrale St-Appollinaire steht. Ihnen bleibt Zeit zum Bummel durch die Altstadt und zum Besuch der Kathedrale. Nach kurzer Fahrt erreichen Sie wieder Tain-l´Hermitage, wo Sie zum Abendessen zurück an Bord erwartet werden.

3. Tag: Tain-l'Hermitage – Viviers

Morgens Abfahrt des Schiffes rhôneabwärts, vorbei an der Nougatstadt Montélimar, nach Viviers. Nach dem Mittagessen steht Ihr Reisebus zu einem Ausflug zu den berühmten Schluchten der Ardèche zum Einstieg bereit. Die Fahrt führt ein Stück rhôneabwärts nach Bourg St-Andéol und über die reizvolle Hochstraße von Gras nach Vallon-Pont-d'Arc. Hier in der Nähe durchgrub die Ardèche eine Felswand, wodurch ein großartiger natürlicher Brückenbogen entstand: der 34 m hohe "Pont-d'Arc". Bei der anschließenden Fahrt über die berühmte Höhenstraße erleben Sie an zahlreichen Aussichts-punkten die wilde Landschaft der Ardèche-Schluchten mit den tief unter Ihnen liegenden zahlreichen Windungen des silbrigen Flusses, der "Grand Canyon" Frankreichs. Heute Abend werden Sie im Speises-aal zu einem festlichen Gala-Dinner erwartet. Danach genießen Sie fröhliche Stunden im Salon.

4. Tag: Viviers – Avignon

Während des Frühstücks fährt die MS Mistral weiter rhôneabwärts. Vorbei an Pont-St-Esprit und über Roquemaure erleben Sie bei Donzère-Mondragon die größte Rhôneschleusenanlage. Am frühen Nach-mittag haben Sie die alte Papststadt Avignon erreicht. Der Bus bringt Sie durch typische provenzalische Landschaften zum "Pont-du-Gard", dem mächtigen Aquädukt, welches die Römer zur Wasserversorgung der Stadt Nîmes errichteten. Wieder zurück in Avignon erwartet Sie ein geführter Stadtrundgang durch die historische Papststadt, die von der UNESCO zum Weltkulturerbe erklärt wurde. Zusammen mit ei-nem ortskundigen Stadtführer entdecken Sie die schönsten Schauplätze, mittelalterlichen Gassen, male-rische Stadtviertel und natürlich die berühmte Brücke "Pont Saint-Bénézet", die Ihnen sicher aus dem Kinderlied "Sur le Pont d`Avignon" bekannt ist. Die MS Mistral bleibt über Nacht in Avignon, so dass Sie ausgiebig Gelegenheit zu einem Abendbummel in der alten und doch sehr jungen und lebendigen Stadt haben.

5. Tag: Avignon – Nizza – Monaco – Raum San Remo/ Diano Marina

Die Koffer sind gepackt. Nach einem letzten Frühstück starten wir zur Rückfahrt mit unserem Reisebus. Hierzu erwarten Sie noch ein paar Höhepunkte Die Reise führt vorbei an Aix en Provence an die Cote d`Azur, nach Nizza. Die Mittagspause verbringen wir in Nizza. Machen Sie einen Spaziergang über die Promenade, den Massena Platz hin zum Blumenmarkt. Nachmittags fahren wir weiter auf der Küsten-hochstraße La Moyenne Corniche. Phantastische Ausblicke bieten sich Ihnen. Selbstverständlich ma-chen wir auch bei einer Parfum-Fabrik halt, bevor wir über dem Fürstentum von Monaco weiter zur itali-enischen Grenze fahren. Abendessen und Übernachtung an der italienischen Küste.

6. Tag: Rückreise durch die Schweiz

Abschied vom Meer. Ein nochmaliger Höhepunkt dieser Reise ist die Rückfahrt vorbei an Mailand, der größten und wichtigsten norditalienischen Stadt. Weiter durch das Schweizer Tessin vorbei an Bel-linzona und den San Bernardino Tunnel ins Rheintal. Schließlich über Chur - Bregenz - Lindau nach Regensburg.

LEISTUNGEN

- ☑ An- und Abreise im modernen Reisebus
- ☑ 4 Nächte mit Vollpension an Bord (Buffetfrühstück, Mittag- und Abendessen), beginnend mit dem Abendessen am 1. Tag und endend mit dem Frühstück am 5. Tag
- ☑ Getränke (Wein, Bier, Wasser, Softgetränke und Espresso) während der Hauptmahlzeiten an Bord (Mittag- und Abendessen) inklusive
- ☑ Bargetränke inklusive (ausgenommen Getränke der Exklusivkarte)
- ☑ Deutsch sprechender Gästeservice
- ☑ Bordveranstaltungen
- ☑ Gala-Dinner im Rahmen der Vollpension
- ☑ Hafengebühren
- ☑ Treibstoffkostengarantie, 1x Übernachtung mit HP im Mittelklasse Hotel an der italienischen Riviera, (Abendessen im Rahmen der HP ohne Getränke)
- ☑ Landausflüge:
  - Ausflug Côtes du Rhône
  - Busausflug Schluchten der Ardèche
  - Busausflug Pont-du-Gard
  - Stadtführung Avignon

  Nicht eingeschlossen sind Getränke der Exklusivkarte und Trinkgelder. Eintrittsgelder nicht im Reisepreis enthalten (z.B. Pont du Gard)
- ☑ Söllners Reiseinformationen

Reisetermin: Sa. – Do. 21.03. – 26.03.2020

Abfahrt: 5.00 Uhr Bahnhof

Reisepreis pro Person bei Unterbringung in Außenkabinen mit 2 unteren Betten, Dusche/WC und Panoramafenster und inkl. Landausflügen:

Reisepreis: 1.198,– €
(Kabine auf dem Hauptdeck)

Zuschläge:

Oberdeck:	198,– €
Einzelkabine und Einzelzimmer bei ZÜ:	349,– €

Programmänderungen durch Wartezeiten an Schleusen, Wasserstände und sonstige navigatorische Umstände vorbehalten. Liegeplätze in 2. Reihe möglich. Solche Änderungen aus vorgenannten Gründen bedingen keinen Minderungs- oder Rücktrittsanspruch.

Wir bitten um frühzeitige Buchung da die Kabinen Plätze begrenzt sind.

8 TAGE

NORMANDIE – von der Kanalküste nach PARIS

Honfleur – Caudebec-en-Caux – Rouen – La Roche-Guyon – Paris

Von den schier endlosen Stränden der Côte Fleurie bis hin zur Weltstadt Paris erwarten Sie Bilder wie sie abwechslungsreicher kaum sein können. Die sattgrünen Idylle der Normandie wechselt ab mit dem pulsierenden Leben der französischen Metropole und den stummen Zeugen der französischen Geschichte.
Das Wort Seine stammt vom keltischen Begriff für Kurve ab und diesem Namen macht der Fluss während der gemächlichen Fahrt alle Ehre. Vom Ärmelkanal, wo einst die Wikinger mit ihren Drachenbooten in das Land einfielen, trägt die Seine Ihr Schiff vorbei an Apfelbaumfeldern, geschichtsträchtigen Abteien und Burgen, durch uralte Städtchen, unter Brücken hindurch bis zur Stadt der Liebe - Paris.

MS Botticelli (4 Anker)

Ein im Jahr 2004 (renoviert 2010) in Dienst gestelltes Kreuzfahrtschiff der französischen Reederei CroisiEurope, 110 m lang, ca. 140 Passagiere. Elegant ausgestattet sind die Gesellschaftsräume, wie der Salon mit Bar und das Restaurant, in dem die Mahlzeiten (Buffetfrühstück und am Tisch serviertes Mittag- und Abendessen) in einer Sitzung eingenommen werden. Die klimatisierten Kabinen sind alle Außenkabinen und verfügen über 2 untere Betten, Dusche/WC, Föhn, Fernseher, Safe und ein großes Panoramafenster. Auf dem Sonnendeck stehen Liegestühle zur Verfügung.

1.Tag: Anreise Reims

Die Reise führt über Nürnberg und Saarbrücken nach Frankreich. Vorbei an Verdun kommen Sie in die Champagner Gegend von Reims. Abendessen und Übernachtung in Reims.

2. Tag: Reims nach Honfleur

Nach dem Frühstück erkunden Sie zunächst die Innenstadt von Reims, mit Ihrer prächtigen Kathedrale Notre Dame in der über 1.000 Jahre die Französischen Könige gekrönt wurden. Anschließend geht es weiter nach Honfleur, wo die MS Botticelli zur Einschiffung bereit liegt. Nach dem Kabinenbezug lernen Sie bei einem Begrüßungsdrink die Mannschaft kennen und nehmen danach im Schiffsrestaurant Platz zu Ihrem ersten Dinner. Nachdem Sie sich gestärkt haben, sollten Sie es nicht versäumen, einen Bummel durch den romantisch angestrahlten Hafen von Honfleur zu unternehmen und die verträumte Atmosphäre zu genießen. Nehmen Sie Platz in einem der zahllosen kleinen Straßencafés und beobachten Sie das Treiben in den kleinen uralten Gässchen. Ihr Schiff liegt in dieser Nacht in Honfleur.

3. Tag: Honfleur

Nach dem Frühstück an Bord geht es per Bus zum mondänen Badeort Deauville, welcher sich am südlicher liegenden Küstenabschnitt, der Côte Fleurie, befindet. Der Ort wurde in der zweiten Hälfte des 19. Jh. zur ersten Adresse für den Pariser Geldadel und den europäischen Adel. Seine Attraktionen sind die Edelherbergen am Strand, das Spielkasino, der Yachthafen, die Pferderennbahn und nicht zuletzt "Les Planches", die hölzerne Strandpromenade mit ihren altmodischen Umkleidekabinen. Hier haben Sie Zeit zur freien Verfügung. Zum Mittagessen kommen Sie wieder zurück an Bord. Der Nachmittag steht Ihnen für eigene Erkundungen in Honfleur zur Verfügung.
Die malerische Stadt an der Côte de Grace liegt am Ausgang des Mündungstrichters der Seine in den Ärmelkanal. Spazieren Sie durch das Viertel am alten Hafenbecken, welches sich seit dem 17. Jh. kaum verändert hat. Da die Grundstücke am Kai sehr begehrt waren, verteilte man damals nur winzige Parzellen, auf denen die schieferverkleideten Häuser bis zu sieben Stockwerke hoch gebaut wurden. Hinter diesen Bauten ragt die Kirche Ste-Catherine empor. Von den Schiffszimmerleuten der Stadt im 15. Jh. erbaut, gleicht sie einem Doppelschiff. Abendessen an Bord.

4. Tag: Honfleur – Caudebec-en-Caux – Fécamp – Duclair – Rouen

Die MS Botticelli verlässt gezeitenabhängig Honfleur und nimmt Kurs auf Caudebec-en-Caux. Von hier aus starten Sie mit dem Bus in den ehemaligen Fischerort Fécamp. An der beeindruckenden Alabasterküste gelegen, begeistert Fécamp durch seinen authentischen Charakter und natürlichen Charme. Sehenswert sind die Kirche der Heiligen Dreifaltigkeit, Sainte-Trinité und der Palast der Herzöge der Normandie. Sie besichtigen im Rahmen einer Führung den Palais Bénédictine mit der Destillerie, in der der Kräuterlikör Bénédictine hergestellt wird. Sie erfahren interessantes über die Geschichte und Herstellung des Likörs und besichtigen natürlich auch die Brennerei. Zum Mittagessen sind Sie zurück an Bord und die MS Botticelli nimmt Kurs auf Rouen, wo sie vor dem Abendessen vor Anker geht.

5. Tag: Rouen – La Roche-Guyon

Direkt nach dem Frühstück erwartet Sie ein Gästeführer zu einem Rundgang durch die sehenswerte Altstadt. Die Hauptstadt der östlichen Normandie ist ein wahres Freilichtmuseum gotischer Kunst und beweist, dass die Normandie viel mehr ist als saftige Weiden und Apfelbäume zur Herstellung des prickelnden Cidre oder des vollmundigen Calvados. So zählt die gewaltige Kathedrale Notre-Dame zu

den schönsten Schöpfungen der französischen Gotik. Die engen und malerischen Gassen der Altstadt werden gesäumt von über 700 Fachwerkhäusern. Bauliche Höhepunkte sind weiterhin die Rue St-Romain, die Saint-Maclou-Kirche, der Maclou-Hof, die Uhrengasse und nicht zuletzt der alte Marktplatz, auf dem 1431 Jeanne d'Arc, die Jungfrau von Orléans, bei lebendigem Leibe verbrannt wurde. Gegen Mittag verlässt die MS Botticelli ihren Liegeplatz in Rouen. Vorbei an Pont-de-l'Arche erreicht Ihr Schiff hinter der Schleuse von Amfreville den gezeitenunabhängigen Teil der Seine. Kurvenreich, gemächlich und nicht mehr den Gesetzen von Ebbe und Flut unterworfen, führt jetzt die Fahrt durch herrliche Landschaften, vorbei an Burgen und Abteien, die so typisch für die geschichtsträchtige Normandie sind. Ein Höhepunkt dieses Fahrtabschnitts ist zweifellos ein Blick auf das seltsam verwüstete elfenbeinfarbige Château Gaillard. Der Sage nach ließ Richard Löwenherz diese massive Festung in nur einem Jahr über dem Fluss erbauen. Weiter flussaufwärts bei Les Andelys erwartet Sie ein anderes Bild. An den Uferhängen scheinen die hellen Kalkklippen durch das Grün der Wiesen. Dicht am Fluss, unterhalb der Klippen stehen wie abgebrochene Zähne wirkende kleine Fachwerkhäuser. Nach dem Abendessen erreichen Sie La Roche-Guyon.

6. Tag: La Roche-Guyon – Giverny – Mantes-La-Jolie – Paris

Nach Ihrem Frühstück an Bord, nehmen Sie Ihren Platz im schon bereitstehenden Bus ein und erreichen nach kurzer Fahrt den kleinen Ort Giverny. Hier befindet sich der wohl berühmteste Seerosenteich der Welt, denn er diente als Modell für einige der bekanntesten impressionistischen Gemälde. Giverny war der Wohnort

des Malers Claude Monet, der mit seinen Bildern diese Region am Rande der Normandie weltbekannt machte. Ihnen bleibt Zeit, das farbenprächtige Innere des Hauses, in dem sich Monets Sammlung japanischer Drucke und Keramik befindet, zu besichtigen. Das wunderschön renovierte Anwesen mit seinem gepflegten Garten, der japanischen Brücke und dem Seerosenteich, Monets Atelier, wo Kopien seiner Werke zu bewundern sind, und all das, was diesen Ort umgibt, wird Sie verzaubern. Zum Mittagessen sind Sie in Mantesl-La-Jolie wieder zurück an Bord der MS Botticelli.
Genießen Sie heute Nachmittag die gemächliche Fahrt Ihres Flussschiffes und die interessanten Ausblicke auf die wechselnden Landschaftsbilder. Im Laufe des Abends nähern Sie sich Paris. Die Einfahrt in die Stadt der Liebe ist beeindruckend. Immer gibt es etwas zu entdecken, denn Paris von der Seine aus zu sehen, ist ein völlig anderes Erlebnis als bei einer Rundfahrt mit dem Bus. Zum Abendessen erwartet Sie im Restaurant ein festliches Gala-Dinner. Danach trifft man sich in geselliger Runde bei Musik und Tanz im Salon.

6. Tag: Paris

Dieser Tag steht ganz im Zeichen der französischen Hauptstadt. Nach dem Frühstück besteigen Sie den bereitstehenden Bus und brechen zu einer Stadtrundfahrt auf. Die bekanntesten Sehenswürdigkeiten, wie Place de la Concorde, Champs-Elysées, Arc de Triomphe, Eiffelturm, Invalidendom u.v.m. stehen auf Ihrem Programm. Paris hat so viel zu bieten, dass man das Flair dieser Weltstadt an einem einzigen Tag fast nur erahnen kann. Rechtzeitig zum Mittagessen sind Sie wieder an Bord. Der Nachmittag steht Ihnen dann für eigene Erkundungen zur Verfügung. Vielleicht statten Sie einem der zahlreichen Museen einen Besuch ab, unternehmen einen Einkaufsbummel oder schlendern einfach entlang des Seineufers. Die Stadt der Liebe bietet sicher genügend Möglichkeiten. Da die MS Botticelli auch in dieser Nacht noch in Paris am Kai liegt, haben Sie Gelegenheit nach dem Abendessen noch einen Spaziergang zu unternehmen oder sich eine der weltberühmten Cabaretshows im Moulin-Rouge anzuschauen.

7. Tag: Heimreise

Nach dem Frühstück heißt es Abschied nehmen von der MS Botticelli und ihrer Besatzung. Ihr Reisebus steht für die Rückreise bereit.

LEISTUNGEN

- ☑ Fahrt im modernen Reisebus
- ☑ 1 x Übernachtung mit Halbpension, inkl. Frühstücksbuffet und Abendessen (ohne Getränke)
- ☑ 6 Nächte mit Vollpension an Bord (Buffetfrühstück, Mittag- und Abendessen), beginnend mit dem Abendessen am 2. Tag und endend mit dem Frühstück am 7. Tag
- ☑ Begrüßungsdrink an Bord
- ☑ Bordveranstaltungen
- ☑ Gala-Dinner im Rahmen der Vollpension
- ☑ Getränke (Wein, Bier, Wasser, Softgetränke und Espresso) während der Hauptmahlzeiten an Bord (Mittag- und Abendessen) inklusive
- ☑ Bargetränke inklusive (ausgenommen Getränke der Exklusivkarte)
- ☑ Deutsch sprechender Gästeservice
- ☑ Hafengebühren
- ☑ Treibstoffkostengarantie
- ☑ Landausflüge:
  - Busausflug Deauville
  - Busausflug Fécamp und Besichtigung Palais Bénédictine
  - geführter Stadtrundgang in Rouen
  - Busausflug Giverny mit Besuch des Hauses und der Gartenanlage von Claude Monet
  - Stadtrundfahrt Paris
  - Deutsch sprechender Gästeservice

Nicht eingeschlossen sind Getränke der Exklusivkarte und Trinkgelder

Reisetermin: So. – So. 14.06. – 21.06.2020

Abfahrt: 6.00 Uhr Bahnhof

Reisepreis pro Person bei Unterbringung in Außenkabinen mit 2 unteren Betten, Dusche/WC und Panoramafenster und inkl. Landausflügen:

Reisepreis: 1.898,– €
(Kabine auf dem Hauptdeck)

Zuschläge:
Oberdeck: 288,– €
Einzelkabine und EZ 1. Nacht: 569,– €

Die Reiseinformationen an Bord werden mehrsprachig (auch deutsch) angesagt, da bei dieser Kreuzfahrt nicht ausschließlich deutschsprachige Gäste an Bord sind.

Programmänderungen durch Wartezeiten an Schleusen, Wasserstände und sonstige navigatorische Umstände vorbehalten. Liegeplätze in 2. Reihe möglich. Solche Änderungen aus vorgenannten Gründen bedingen keinen Minderungs- oder Rücktrittsanspruch.

Währung: Euro

Gültiger Personalausweis erforderlich!

Wir bitten um frühzeitige Buchung da die Kabinen Plätze begrenzt sind.

9 TAGE

Flusskreuzfahrt von BORDEAUX zur ATLANTIK KÜSTE

Faszinierendes Weltkulturerbe

auf Garonne, Gironde & Dordogne

Bordeaux – Pauillac – Blaye – Libourne – Bordeaux

Anreise über Clermont-Ferrand – einer Partnerstadt von Regensburg mit Stadtführung, Rückreise über Tours und Orleans

Sonne, Wein und Wasser: Eine einzigartige Mischung in der französischen Region Aquitanien, die "schönste Seite des Südens", erwartet Sie. Schon Cäsar taufte die Region zwischen dem Atlantik und den Flüssen Garonne und Dordogne Aquitanien, Land des Wassers, und bereits im Jahre 56 n. Chr. pflanzten die Römer die ersten Weinreben. In keiner anderen Region finden Sie drei Weltkulturerbestätten der UNESCO so dicht beisammen: die Stadt Bordeaux mit ihren eleganten Häuserzeilen, die sternenförmige Zitadelle von Vauban in Blaye und die Weinregion um St. Emilion mit dem mittelalterlichen Städtchen umgeben von Weinhängen, an denen die Trauben für die berühmten Weine heranreifen.

Dreh- und Angelpunkt dieser wunderschönen Reisen ist Bordeaux. Am bord d'eau, am Ufer der Garonne, erhebt sich die Stadt mit ihren klassizistischen Häuserzeilen, die auch das Juwel am Flussufer genannt wird. Das ursprünglich keltische Bordeaux hatte als römische Provinz-hauptstadt und Weinmetropole schon eine frühe Blüte erlebt. Unter der Herrschaft des Königs von Frankreich war das ehemals unabhängige Bordeaux im 18. Jh. in eine moderne Stadt verwandelt worden – ein Prunkstück des Klassizismus.

Die MS Cyrano de Bergerac, Ihr schwimmendes Hotel, wird während der gesamten Fahrt von Ihrem Bus begleitet. Dieser erschließt Ihnen während der Hafenaufenthalte die beeindruckenden Sehenswürdigkeiten entlang des Flusses: das Weinanbaugebiet des Médoc, die Corniche Girondine, die beeindruckende Zitadelle von Blaye, das Weinstädtchen St. Emilion und Bordeaux.

MS Cyrano de Bergerac (5 Anker)

Ein 2013 in Dienst gestelltes Kreuzfahrtschiff der französischen Reederei Croisi-Europe, ist 110 m lang, 11,40 m breit und verfügt über 87 Kabinen auf 3 Decks. Auf den weitläufigen Decks, die mit einem Lift verbunden sind, befinden sich die Rezeption, der elegant ausgestattete Salon mit Bar und das Restaurant, in dem die Mahlzeiten (Buffetfrühstück und am Tisch serviertes Mittag- und Abendessen) in einer Sitzung eingenommen werden. Auf dem großen Sonnendeck stehen Liegestühle zur Verfügung. Die klimatisierten Kabinen sind alle Außenkabinen und verfügen über 2 untere Betten, Dusche/WC, Föhn, Fernseher und Safe.

Die Kabinen auf dem Ober- und Mitteldeck sind mit einem großen Panoramafenster, die Kabinen auf dem Hauptdeck aus statischen Gründen mit einem Bullauge ausgestattet.

1. Tag: Anreise nach Clermont-Ferrand

Im modernen Reisebus fahren Sie zunächst zum Bodensee und weiter durch die Schweiz über die Alpen. Vorbei am Genfer See und Lyon geht es in eine Partnerstadt von Regensburg zu Abendessen und Übernachtung

2. Tag: Anreise nach Bordeaux – Pauillac

Nach dem Frühstück erwartet Sie ein Stadtführer, welcher Ihnen Clermont Ferrand näher zeigen wird. Zur Mittagszeit geht es dann weiter nach Bordeaux, wo die MS Cyrano de Bergerac zur Einschiffung bereit liegt.
Nach dem Kabinenbezug lernen Sie bei einem Begrüßungsdrink die Mannschaft kennen und nehmen danach Platz im Schiffsrestaurant zu Ihrem ersten Dinner. Ihr Hotelschiff lichtet den Anker und kreuzt auf Garonne und Gironde nach Pauillac.

3. Tag: Pauillac – Royan

Nach dem Frühstück steht Ihr Reisebus bereit. Zunächst erkunden Sie das Médoc bei einer Rundfahrt auf der beeindruckenden "Route des Châteaux", vorbei an den prächtigen Schlössern Cos d'Estournel, Lafitte und Mouton Rothschild, Palmer und Margaux. Danach haben Sie die einmalige Gelegenheit, die Weinverarbeitung eines Châteaus kennenzulernen. Zum Ende des Rundgangs steht natürlich auch eine Weinverkostung auf Ihrem Programm.
Zurück an Bord, nimmt die MS Cyrano de Bergerac während des Mittagessens Kurs auf die Gironde-Mündung. Sie kreuzen entlang der Sümpfe, passieren Meschers-sur-Gironde mit seinen steilen Klippen, Höhlen und Fischerhütten und

gehen am frühen Nachmittag in Royan vor Anker. Hier werden Sie bereits von Ihrem Reisebus zu einer Panoramarundfahrt erwartet. Mit seinem feinen Sandstrand zählte Royan schon früh zu den berühmten Seebädern Frankreichs und noch heute kann man zahlreiche Villen aus der Belle Époque und den 50er Jahren bewundern. Pünktlich zum Abendessen kommen Sie zurück an Bord.

4. Tag: Royan

Heute steht ein ganztägiger Auslug nach Rochefort und La Rochelle auf dem Programm. Nach dem Frühstück bringt Sie Ihr Reisebus nach Rochefort, das im 17. Jh. auf Wunsch Ludwigs XIV. erbaut wurde. Noch heute sind im historischen Zentrum zahlreiche private Villen, in denen Seefahrer und Entdecker residierten, zu bewundern. Sie besuchen die Corderie Royale, die ehemalige Seilmanufaktur des Sonnenkönigs, in der im 17. Jh. die Schiffstaue für die Schiffe des Königs und der Marine hergestellt wurden und erfahren Interessantes über die Geschichte der Manufaktur. Weiter geht es dann nach La Rochelle, wo Sie zunächst in einem Restaurant zum Mittagessen erwartet werden. Anschließend lernen Sie die Hauptstadt der Charente Maritime dann bei einer geführten Besichtigung kennen. Im Herzen der Atlantikküste gelegen, ist La Rochelle seit dem 12. Jh. ein Fischerei- und Handelszentrum mit einer großen Seefahrttradition. Die Altstadt ist geprägt von mittelalterlichen Fachwerkhäusern, Arkadenstraßen aus dem 17. Jh., Renaissancebauten und der Kathedrale St.-Louis. Bevor Sie zum Abendessen zurück an Bord kommen, bleibt Ihnen noch etwas Zeit zur freien Verfügung.

5. Tag: Royan – Libourne

Nach dem Frühstück starten Sie heute Morgen zu einem Ausflug nach Saintes. Die Stadt an der Charente blickt zurück auf eine zweitausendjährige Geschichte von der noch heute zahlreiche gallo-römische und mittelalterliche Überreste zeugen. Bei einer geführten Besichtigung sehen Sie u.a. das Amphitheater, eines der ältesten gallischen und am besten erhaltenen der Atlantikküste, der Germanicusbogen, die Kathedrale Saint-Pierre oder die Pilgerkirche Saint-Eutrope, die seit 1998 Teil des Weltkulturerbes der UNESCO ist und deren Krypta aus dem 11. Jh. eine der größten in Europa ist.

Zum Mittagessen kommen Sie zurück an Bord. Am Nachmittag geht es zunächst nach Talmont-sur-Gironde. Der kleine Ort am Nordufer der Gironde mit seinen kleinen Gassen und Häusern, in denen man eine Vielzahl an Kunsthandwerksläden findet, zählt zu den „schönsten Dörfern Frankreichs". Sehenswert ist auch die Kirche Sainte-Ragonde aus dem 12 Jh., die am Ortsrand auf einer Uferklippe über der Gironde thront. Anschließend geht Ihr Ausflug weiter nach Meschers-sur-Gironde, das bekannt ist für die zahlreichen in die Klippen hineingetriebenen Höhlen. Die Höhlen dienten als Fischerhütten, Speicher oder auch als einfache Kneipen. Heute sind die Höhlen eine Art Museum, dass das Leben der damaligen Bewohner dort zeigt. Zurück an Bord lichtet die MS Cyrano de Bergerac den Anker und fährt Richtung Libourne, wo Sie nach dem Abendessen ihren nächtlichen Liegeplatz erreicht.

6. Tag: Libourne – Bordeaux

Nach dem Frühstück beginnen Sie Ihren Ausflug nach St. Emilion, das mit seinen Weinhängen, die das Städtchen wie ein Schmuckkästchen umgeben, zum Weltkulturerbe der UNESCO zählt. Sie schlendern durch die malerischen Gässchen des hübschen Städtchens, in dessen Geschäften nicht nur Wein, sondern auch die köstlichen Macarons zum Kauf angeboten werden. Dann entdecken Sie das unterirdische Kulturerbe: in der Monolithkirche steigen Sie zu den geheimnisvollen Katakomben und Stollen hinunter, deren Gesamtlänge auf über 100 km geschätzt wird. Nach der Besichtigung fahren Sie durch das Weinanbaugebiet des Pomerol zurück nach Libourne. Mittagessen an Bord. Am Nachmittag Kreuzfahrt nach Bordeaux. Nach dem Abendessen erleben Sie „Bordeaux bei Nacht". Die Stadt besticht vor allem durch ihre klassizistischen Bauten, welche im 18. Jh. die Fachwerkhäuser verdrängten, und Bordeaux den Titel des Weltkulturerbes einbrachten. Auch ein gotisches Meisterwerk hat Bordeaux zu bieten: die Kathedrale St-André mit ihrer filigranen Spitzenarchitektur.

7. Tag: Bordeaux – Cadillac – Bordeaux

Frühmorgens Kreuzfahrt nach Cadillac. Nach dem Frühstück erwartet Sie Ihr Reisebus zu einer Rundfahrt durch die Region Graves und Sauternes. Ziel ist das Château de Roquetaillade, welches vor ca. 700 Jahren von einem Neffen des ersten Papstes in Avignon (Clemens V.) erbaut wurde. Es ist seither im Besitz derselben Familie und wird von dieser ständig bewohnt. Aufgrund seiner einmaligen Architektur wurde das Schloss in vielen Filmen als Kulisse verwendet. Im Anschluss besuchen Sie ein Weingut und werden den Wein der Region verkosten. Zurück in Cadillac lernen Sie die Stadt mit ihrem Schloss, dem zentralen Arkadenplatz und der Kirche aus dem 15. Jh. bei einer kleinen Besichtigungstour kennen. Zum Mittagessen sind Sie zurück an Bord und die MS Cyrano de Bergerac legt ab zur letzten Fahrtetappe nach Bordeaux. Zum Abendessen erwartet Sie heute im Speisesaal ein festliches Gala-Dinner, gefolgt von fröhlichen Stunden bei Musik und Tanz im Salon.

8.Tag: Bordeaux – Tours – Orleans – Übernachtung inTroyes

Nach dem Frühstück heißt es Abschied nehmen von der MS Cyrano de Bergerac und ihrer Besatzung. Ihr Reisebus steht für die Heimreise bereit. Die Reise durch die französische Landschaft führt Sie über die Städte Tours und Orleans zu Ihren Übernachtungsort Troyes. (Abendessen)

9. Tag: Troyes – Heimreise

Über Metz und Saarbrücken erreichen Sie wieder Deutschland. Durch die Pfalz geht es dann zurück nach Regensburg.

LEISTUNGEN

- ☑ Fahrt im modernen Reisebus
- ☑ 6 Nächte mit Vollpension plus an Bord (Buffetfrühstück, Mittag- und Abendessen), beginnend mit dem Abendessen am 2. Tag und endend mit dem Frühstück am 8. Tag
- ☑ Begrüßungsdrink an Bord
- ☑ Bordveranstaltungen
- ☑ Gala-Dinner im Rahmen der Vollpension
- ☑ Getränke (Wein, Bier, Wasser, Softdrinks und Espresso) während der Hauptmahlzeiten an Bord (Mittag- und Abendessen) inklusive
- ☑ Bargetränke inklusive (ausgenommen Getränke der Exklusivkarte)
- ☑ Deutsch sprechender Gästeservice
- ☑ Hafengebühren
- ☑ Treibstoffkostengarantie
- ☑ Übernachtung bei der Anreise in Clermont Ferrand mit Halbpension (ohne Getränke)
- ☑ Übernachtung bei der Rückreise in Troyes mit Halbpension (ohne Getränke)
- ☑ Landausflüge inkl.:
  - geführter Ausflug Médoc mit Weinprobe in einem Château
  - geführte Panoramarundfahrt Royan
  - geführter Ausflug Rochefort & La Rochelle inkl. Mittagessen
  - geführter Ausflug Saintes
  - geführter Ausflug Talmont-sur-Gironde & Meschers-sur-Gironde
  - Stadtführung St. Emilion
  - Stadtführung „Bordeaux bei Nacht"
  - geführter Ausflug Graves & Sauternes mit Besichtigung Château de Roquetaillade, Besuch eines Weingutes inkl. Weinprobe und Stadtführung Cadillac

  Nicht eingeschlossen sind Getränke der Exklusivkarte und Trinkgelder.
- ☑ Söllners Reiseinformationen

Reisetermin: Mi. – Do. 30.09. – 08.10.2020

Abfahrt: 4.00 Uhr Bahnhof

Reisepreis pro Person bei Unterbringung in Außenkabinen mit 2 unteren Betten, Dusche/WC und Panoramafenster und inkl. Landausflügen:

Reisepreis: 2.398,– €

(Kabine auf dem Hauptdeck)

Zuschläge:

Oberdeck:	288,– €
Mitteldeck:	198,– €
Einzelkabine und EZ 1.+8. Nacht:	569,– €

Die Reiseinformationen an Bord werden mehrsprachig (auch deutsch) angesagt, da bei dieser Kreuzfahrt nicht ausschließlich deutschsprachige Gäste an Bord sind.

Programmänderungen bedingt durch Wartezeiten an den Schleusen, Wasserstände und sonstige navigatorische Umstände bleiben vorbehalten.

Währung: Euro

Gültiger Personalausweis erforderlich!

Wir bitten um frühzeitige Buchung da die Kabinen Plätze begrenzt sind.

6 TAGE

Rhein Kreuzfahrt zu „RHEIN IN FLAMMEN“

mit der DCS Alemannia ***

Ihr Schiff

Einladend und freundlich ist das Ambiente auf den vier Decks der DCS Alemannia. Auf dem umlaufenden Promenadendeck befindet sich das Restaurant sowie die Panoramalounge mit bar. Ein Treppenlift verbindet das Oberdeck mit dem Promenadendeck. Das Sonnendeck bietet ausreichend Sitzgelegenheit und Liegestühle zum Relaxen sowie einen beheizten Pool. Eine tolle Aussicht, auch bei schlechtem Wetter können Sie auf dem Achterndeck genießen.

Ihr Restaurant und Bordleben

Genießen Sie an Bord der DCS Alemannia eine vielfältige Küche mit köstlichen Spezialitäten in gemütlicher Atmosphäre. Die Crew und die Kreuzfahrtleitung laden Sie zu verschiedenen Themenabenden sowie Musikprogrammen ein. Im Restaurant und in der Lounge mit Bar haben Sie durch die großen Panoramafenster einen traumhaften Ausblick . Auf dem Oberdeck befindet sih die Rezeption, der Bordshop sowie eine Leseecke mit Büchern, Brett- und Kartenspielen.

Ihre Kabine

Die komfortablen und wohnlichen Kabinen (12qm) haben wzei untere Betten. Die Suiten (24qm) sind mit zwei nebeneinander stehende Betten und Minibar ausgestattet. Alle Kabinen verfügen über Dusche und WC, TV, zentral gesteuerter Lüftung, Telefon und Föhn. Auf dem Oberdeck haben alle Kabinen große, kippbare Panoramafenster. Auf dem Hauptdeck sind die zwei kleineren Fenster nicht zu öffnen. Auf Anfrage können 2-Bettkabinen teilweise zur 3er- Belegung genutzt werden sowie miteinander verbunden werden (Verbindungstür)

1. Tag: Anreise nach Köln

Einschiffung (22:30 Uhr Abfahrt des Schiffes)

2. Tag: Koblenz – Ankunft 8:00 Uhr

Möglichkeit zum Stadtrundgang in Koblenz inkl. Auffahrt zur Festung Ehrenbreitstein 39,--
Ausflug „Schloss Sayn und Garten der Schmetterlinge“ 49,--
Abends „Rhein in Flammen“
Bitte beachten:
Da die genauen Liegeplätze erst kurzfristig vergeben werden, kann nicht garantiert werden wie Sie Rhein in Flammen sehen. Sollte der „Rhein in Flammen“-Abend nicht an Bord der DCS Alemannia stattfinden, könnte sein das Sie das Ereignis von einen Ausflugsschiff oder von Land aus erleben. (Bei Buchung eines Getränkepaketes an Bord der DCS Alemannia erhalten Sie eine anteilige Gutschrift für diesen Abend – Getränke auf dem Ausflugsschiff sind nicht inkl.)

3. Tag: Koblenz nach Cochem

Abfahrt 7:00 Uhr
Ankunft Cochem 13:00 Uhr
Möglichkeit zum Stadtrundgang Cochem mit Fahrt zur Reichsburg 39,--
Abfahrt ab Cochem um 22:00 Uhr

4. Tag: Morgens erwachen Sie in Boppard am Rhein.

Möglichkeit zum Stadtrundgang 19,--
Ab 12:30 Uhr fahren Sie dann den Rhein aufwärts an der Lorelei vorbei bis nach Rüdesheim Ankunft 18:00 Uhr

5. Tag: Rüdesheim

Möglichkeit Fahrt mit dem Winzerexpress und der Seilbahn zum Niederwalddenkmal 39,– €
Um 12 Uhr geht es weiter nach Wiesbaden was Sie um 14:00 Uhr erreichen.
Möglichkeit zum Ausflug „Facettenreiches Wiesbaden „ 39,– €
Um 22:30 legt das Schiff ab und fährt Rhein abwärts zurück nach Köln

6. Tag: Rückreise

Ab 8:00 Uhr Ausschiffung und Rückreise nach Regensburg

LEISTUNGEN

- ☑ Fahrt im modernen Reisebus
- ☑ Kreuzfahrt mit der DCS Alemannia
- ☑ Übernachtung in Kabinen der gebuchten Kategorie
- ☑ Vollpension bestehend aus Frühstücksbuffet, Mittagessen, Abendessen
- ☑ Nachmittagstee/Kaffee/Kuchen im Wechsel mit Mitternachtssnack
- ☑ Herzhafte Suppe bei der Einschiffung
- ☑ Welcomecocktail
- ☑ Welcome Dinner
- ☑ Begrüßung durch den Kapitän und seiner Crew
- ☑ Backvorführung live an Bord
- ☑ Galadinner am Abend mit Eisparade a la DCS Alemannia
- ☑ Veranstaltung und Bordprogramm z.B. Piratenabend, Crewshow, Quiz
- ☑ Täglich Live Musik in der Panoramabar
- ☑ DCS-Kreuzfahrtleitung
- ☑ Kofferservice ab/bis Anleger
- ☑ Hafentaxen
- ☑ Söllners Reiseinformationen

Reisetermin: Fr. – Mi. 07.08. – 12.08.2020

Abfahrt: 6.00 Uhr Bahnhof

Reisepreis pro Person bei Unterbringung in Außenkabinen mit 2 unteren Betten, Dusche/WC und Panoramafenster und inkl. Landausflügen:

Reisepreis:

Kabine M4A: **1.198,– €**
(2-Bett/achtern auf dem Mosel-/Hauptdeck 12qm mit 2 Fenster, nicht zu öffnen)

Kabine M1: **1.319,– €**
(2-Bett/auf dem Mosel-/Hauptdeck 12qm mit 2 Fenster, nicht zu öffnen)

Kabine R1: **1.659,– €**
(2-Bett/auf dem Rhein-/Oberdeck 12qm mit Panoramafenster, kippbar)

Weitere Kabinen auf Anfrage.
Möglich: Einzelkabine, Dreibettkabine

Zuschläge:

Getränkepaket „All inklusive“ 125,– €

Ganztags in Bar/Lounge, auf dem Sonnendeck und im Restaurant „unlimitiert“ glasweise aus dem Offenausschank: Mineralwasser, alle Softdrinks und Säfte, Bier (vom Fass gezapft und alkoholfreies Bier) Weizenbier und alle Flaschenbiere, Kabinenwasser und Ausflugswasser, Hauswein (weiss, rose, rot) Haus Sekt, Gängige Spirituosen, Cocktails und Longdrinks, Kaffee und Tee, Kaffee-Spezialitäten (das Getränkepaket kann pro Kabine für alle Teilnehmer vorab bis 14 Tage vor Anreise gebucht werden)

Ausflüge an Bord buchbar!

Programmänderungen bedingt durch Wartezeiten an den Schleusen, Wasserstände und sonstige navigatorische Umstände bleiben vorbehalten.

Währung: Euro

Gültiger Personalausweis erforderlich!

Wir bitten um frühzeitige Buchung da die Kabinen Plätze begrenzt sind.

50 Jahre
SÖLLNER
First Class Reisen

50 % RABATT
AUF TAGESFAHRTEN*

*Für jede Buchung einer Reise über 250,– € erhalten Sie 50% Rabatt auf eine Tagesreise, aus dem aktuellen Angebot 2020 nach Ihrer Wahl. Die Tagesreise Buchung bitte innerhalb von 4 Wochen nach Reisebuchung.

TAGESFAHRTEN 2020

Februar

Fahrt nach Berching zum traditionellen Rossmarkt, welcher jedes Jahr am 1. Mittwoch nach Lichtmess stattfindet. Mehr als 150 Pferde und Gespanne werden jedes Jahr Anfang Februar in Berching aufgetrieben und zur Schau gestellt – beim größten Wintervolksfest der Oberpfalz. Um 14:00 Uhr fahren wir weiter nach Riedenburg, wo wir noch eine ca. 1 Std. Kaffeepause einlegen, bevor wir zurück nach Regensburg fahren.
(Hinweis: die Veranstaltung beginnt bereits in den frühen Morgenstunden, um 10:30 Uhr Kundgebung am Marktplatz 12:30 Prämienvergabe. Der Warenmarkt und das bunte Treiben ist über den ganzen Tag)

Rossmarkt in BERCHING
Mi. 05.02.20
7.00 Uhr Bahnhof
29,90 €

Die Idee für Ihre Lieben –
Schenken Sie eine Reise zum Valentinstag!

Vorbei an Nürnberg geht es in die mainfränkische Stadt Bamberg. Hier ca. 2 Std. Stadtführung inkl. anschließend Freizeit und Möglichkeit zur Mittagspause. Um 13:30 Uhr Weiterfahrt nach Bayreuth. Aufenthalt im Stadtzentrum und Möglichkeit zur individuellen Stadtbesichtigung und Kaffeepause. 16:00 Uhr Rückfahrt nach Regensburg

BAMBERG – BAYREUTH
Fr. 14.02.20
7.30 Uhr Bahnhof
41,90 €

wenatex®
DAS SCHLAFSYSTEM

Werksverkaufsfahrt zu Wenatex mit
Ausflug Bratl-Essen beim“Singenden Wirt“ in Ainring

Vormittags werden Sie beim Sponsor dieser Fahrt, dem österreichischen Unternehmen Wenatex, erwartet. Vorstellung der WENATEX Produkte. Genießen Sie „österreichische Gastlichkeit“ bei einem Frühstück und Imbiss. Nach dem Besuch bei Wenatex geht es weiter nach Ainring wo Sie beim „Singenden Wirt“ vom Rupertihof zum Schweinsbraten mit Semmelknödel und Krautsalat eingeladen sind. Nachmittag sorgt der „Singende Wirt“, bekannt aus dem Folx-Stadl und von vielen Auftritten für beste Unterhaltung und Stimmung. 16:00 Uhr Rückfahrt nach Regensburg. Gültiger Personalausweis erforderlich!

WENATEX
Mo. 17.02.20
6.30 Uhr Bahnhof
5,– €
Buchungsgebühr

Zunächst geht die Fahrt zum Ingolstadt Village dem renommierten Outlet-Center in unserer Region. Machen Sie einen Bummel durch die zahlreichen Geschäfte und vielleicht „ergattern“ Sie ja das eine oder andere Schnäppchen. Möglichkeit zur Mittagspause im Outlet. 12:30 Uhr Weiterfahrt nach Dietfurt. Hier beginnt um ca. 14:00 Uhr der große Umzug und anschließend das Treiben am Marktplatz. 17:00 Uhr Rückfahrt nach Regensburg

INGOLSTADT VILLAGE & Chinesen Fasching in DIETFURT

Do. 20.02.20
9.00 Uhr Bahnhof

29,90 €

Erleben Sie den Karneval in Venedig mit all seinen Masken und Treiben. Fahrt im Komfortbus bis Parkplatz Venedig/Tronchetto. (inkl. Einreise- und Parkgebühren, sowie kleines Frühstück im Bus). Vom Parkplatz aus erreichen Sie zu Fuß, mit der „Kabelbahn“ oder mit dem Linienschiff das Stadtzentrum. Aufenthalt min. 9 Stunden in Venedig!
Rückfahrt ca. 19:00 Uhr. Ankunft in Regensburg 23.02.2020.
Personalausweis erforderlich!

VENEDIG / Karneval

Sa. 22.02.20
0.00 Uhr Bahnhof

89,90 €

März

Weinfurtner Glasdorf – Bodenmais – Elisabethszell

Bei einer Rundfahrt in den Bayerischen Wald fahren wir über Cham und Bad Kötzting nach Arnbruck. Hier finden Sie das Glasdorf Weinfurtner. Nach einem interessanten Aufenthalt geht es weiter nach Bodenmais. Möglichkeit zum Mittagessen und Ortsbummel. Um 14.00 Uhr weiter vorbei an St. Englmar nach Elisabethszell, zur Kaffepause beim „Singender Wirt“. 16:30 Uhr Rückfahrt nach Regensburg.

BAYERISCHER WALD – das Wintererlebnis vor der Tür!

So. 01.03.20
8.30 Uhr Bahnhof

34,90 €

Kulturfahrt des Monats!

Die Fahrt führt vorbei an Nürnberg nach Würzburg. In der Residenzstadt am Main werden Sie bereits zu einer ca. 2 Std. Stadtführung erwartet. Im Anschluß ist Zeit zur Mittagspause und für Ihre individuellen Besichtigungen. 16:00 Uhr Rückfahrt nach Regensburg

WÜRZBURG

Mi. 25.03.20
8.00 Uhr Bahnhof

44,90 €
inkl. Stadtführung

Wir eröffnen die Reisesaison 2020 mit einer interessanten Tagesfahrt.
Lassen Sie sich überraschen.

FAHRT INS BLAUE zur Saisoneröffnung

So. 29.03.20
8.00 Uhr Bahnhof

33,90 €

Schmankerlstunde bei Bergader Käse in Waging am See und Kaffeepause in Seebruck am Chiemsee

Die Fahrt führt über Eggenfelden nach Waging am See, wo Sie bereits zu einer Schmankerlstunde bei Bergader Käse erwartet werden. Die Bergader Privatkäserei aus Oberbayern ist bekannt für ihre ausgezeichneten Käsespezialitäten. Denn auch heute gibt es wichtige Produktionsabläufe, die die Bergader Käsemeister nach wie vor in Handarbeit ausführen. Erleben Sie in der Käseakademie im Herzen von Waging am See, wie Bergader Käsespezialitäten hergestellt werden. Bei einer kleinen(= 5 Käsesorten) Verkostung können Sie ausgewählte Käsespezialitäten des Sortiments probieren, dazu werden Kaltgetränke und Weißbrot gereicht. Nach der Besichtigung geht es weiter zum Chiemsee nach Seebruck. Wir empfehlen das Hotel – Cafe Malerwinkel zu einer schönen Kaffeepause (liegt etwas ausserhalb von Seebruck), bevor Sie um 16:30 Uhr wieder zurück nach Regensburg fahren.

WAGING AM SEE & Seebruck am CHIEMSEE

Mi. 01.04.20
7.00 Uhr Bahnhof

44,90 €
inkl. Käseprobe

Fahrt ins tschechische Pilsen. In der viertgrößten Stadt der Tschechischen Republik erwartet Sie bereits ein Stadtführer, der Ihnen so manches zu zeigen hat. Um den großen Stadtplatz liegen sehr sehenswerte Paläste und Kirchen, die Sie nicht versäumen sollten. Nach der Stadtführung Mittagspause und um 14:00 Uhr werden Sie in der Pilsener Brauerei zu einer Führung und Kostprobe erwartet. Um 16:00 Uhr Rückfahrt nach Regensburg. Personalausweis erforderlich

PILSEN mit Stadt- & Brauereiführung

Sa. 11.04.20
7.30 Uhr Bahnhof

49,90 € inkl.
Stadt- & Brauereiführung

Alljährlich am Ostermontag ziehen festlich geschmückte Pferde und Kutschen, historische Gruppen und Musikkapellen in einem langen Festzug vom Stadtplatz hinauf zum Ettendorfer Kircherl. Bereits um 10 Uhr beginnt unter dem Läuten aller Kirchenglocken einer der größten Pferdeumzüge in Bayern. Aufenthalt bis 16:00 Uhr, Rückfahrt nach Regensburg

GEORGIRITT TRAUNSTEIN

Mo. 13.04.20
7.00 Uhr Bahnhof

39,– €

Fahrt in die Fränkische Schweiz nach Egloffstein. Hier treffen Sie um 10:00 Uhr Ihren Reiseleiter, der Sie durch die einzigartige Landschaft führt. Zunächst geht es zum größten Osterbrunnen der Welt, nach Bieberbach. Nach der Besichtigung Möglichkeit zum Mittagessen in einem guten Gasthof im Bereich Egloffstein. Nachmittag entdecken Sie dann weitere Osterbrunnen in Pretzfeld, Ebermannstadt, Heiligenstadt…und schließlich Pottenstein und Gößweinstein (Besichtigung der Wallfahrtsbasilika, Möglichkeit zum Kaffeetrinken) und dann Rückfahrt nach Regensburg.

Fränkische OSTERBRUNNEN

Mi. 15.04.20
8.00 Uhr Bahnhof

44,– €
inkl. Reiseleitung

Kulturfahrt des Monats

Die Fahrt führt vorbei an Bamberg und Schweinfurt nach Bad Kissingen. Hier werden Sie bereits zu einer ca. 1,5 Std Stadtführung erwartet. Sie sehen die idyllische Altstadt ebenso wie die eindrucksvollen historischen Kuranlagen und ihre Gebäude. Aber auch Wissenswertes über die berühmten Heilquellen und historischen Gästen erfahren Sie bei der Führung. Anschließend Zeit zur Mittagspause und individuellen Besichtigungen. 15:30 Uhr Rückfahrt nach Regensburg

BAD KISSINGEN

Di. 21.04.20
7.30 Uhr Bahnhof

43,90 €
inkl. Stadtführung

Fahrt über Eggenfelden und Burghausen nach Bad Reichenhall. Erleben Sie die Salinen Stadt mit ihrer großen Kurgarten und dem „Gradier Werk“. Genießen Sie die gesunde Luft und vielleicht kosten Sie auch eine Mozartkugel, die Sie direkt beim Hersteller in der Fußgängerzone erwerben können. 16:00 Uhr Rückfahrt nach Regensburg.

BAD REICHENHALL

Sa. 25.04.20
7.00 Uhr Bahnhof

39,– €

Fahrt durch den Bayerischen Wald über Freyung, entlang des Moldau Stausees nach Krumau. Sie werden bereits von einem Stadtführer erwartet, der Ihnen bei einem ca. 1,5 stündigen Altstadtrundgang die Sehenswürdigkeiten dieser historischen und UNESCO-geschützten Stadt zeigt. Nachmittags Möglichkeit zur Burgbesichtigung oder individuelle Erkundungen. 16:00 Uhr Rückfahrt nach Regensburg. Personalausweis erforderlich!

KRUMAU inkl. Stadtführung

Di. 28.04.20
7.00 Uhr Bahnhof

45,– €
inkl. Stadtführung

Mai

Deutschlands größter Wallfahrtsort. Aufenthalt bis 16:00 Uhr.

ALTÖTTING

Fr. 01.05.20
7.30 Uhr Bahnhof

34,90 €

Alpenpanoramafahrt vorbei an München zum **Schliersee** (Aufenthalt), zur Mittagspause geht es an den **Spitzingsee** und anschließend um 14:30 Uhr Weiterfahrt zum **Tegernsee** zum letzten Aufenthalt (Aufenthalt bis 17:00 Uhr), Rückfahrt

3 OBERBAYRISCHE SEEN

So. 03.05.20
7.00 Uhr Bahnhof

39,– €

Fahrt nach Mittenwald. (Parkplatz Dekan-Karl-Platz) Vielseitige Wandermöglichkeiten wie z. B. zur Gröbel-Alm (30 Min.) oder zum Lautersee (ca. 1 Std) oder Gondelbahnfahrt mit der Karwendelbahn Aufenthalt bis 16.00 Uhr.

Muttertag MITTENWALD

So. 10.05.20
7.00 Uhr Bahnhof

39,– €

Kulturfahrt des Monats

Die Fahrt führt zunächst vorbei an Landsberg am Lech nach Kempten. Hier werden Sie bereits zu einer ca. 2 Std Stadtführung erwartet. Sie machen einen Spaziergang durch die Stadt und erleben die 2000 jährige wechselvolle Geschichte der Stadt Kempten. Bei einer Mulitvisionsshow in der unterirdischen Erasmuskapelle. Anschließend Zeit zur Mittagspause und individuellen Besichtigungen. Um 13:30 Uhr führt die Fahrt weiter ins idyllische Isny im Allgäu. Hier Möglichkeit zur individuellen Stadtbesichtigung und Kaffeepause Um 16:00 Uhr Rückfahrt nach Regensburg

KEMPTEN & ISNY im Allgäu

Di. 12.05.20
7.00 Uhr Bahnhof

45,90 €
inkl. Stadtführung

Erleben Sie die Donau, nach der Wolga der zweitlängste Fluss in Europa.

Die Reise führt uns zunächst über die Autobahn vorbei an Passau und Schärding. Bei Engelhartszell mit seinem Trappistenkloster (Möglichkeit zur Kirchenbesichtigung) erreichen wir die Schiffsanlegestelle. Um 10:30 Uhr heißt es „Leinen Los!“ Fahren Sie geruhsam durch die eindrucksvolle Schlögener Schlinge, vorbei an zahlreichen Burgen und Schlössern sowie vielen Ferienorten entlang der Donau. Zur Mittagspause können Sie sich im Bordrestaurant stärken und um ca. 14:00 Uhr kommen Sie in Linz, der oberösterreichischen Landeshauptstadt an. Der Blick von der Schiffsanlegestelle vermittelt einen Eindruck von der schönen Lage der Stadt. Machen Sie noch einen Stadtbummel und um 16:30 Uhr erwartet Sie Ihr Reisebus wieder an der Schiffsanlegestelle und Sie treten die Rückfahrt über Wels nach Regensburg an. Personalausweis erforderlich!

Donaukreuzfahrt von ENGELHARTSZELL nach LINZ

Di. 19.05.20
7.00 Uhr Bahnhof

65,90 €
inkl. Schifffahrt

Christi Himmelfahrt findet hier die große Trachtenwallfahrt mit zahlreichen Vereinen und Musikkapellen statt. Bis 13:00 Uhr Aufenthalt in Birkenstein dann Fahrt zum Schliersee zur Kaffeepause. Rückfahrt um 16:00 Uhr.

BIRKENSTEIN – Trachtenwallfahrt

Do. 21.05.20
6.00 Uhr Bahnhof

39,– €

DIESSEN am Ammersee - FÜR DEN DIESSENER TÖPFERMARKT wählt eine Fachjury Jahr für Jahr 150 Töpfer aus 14 oder mehr Ländern in Europa aus. Die keramische Großveranstaltung beginnt seit dem Gründungsjahr - 1978 als Süddeutscher Töpfermarkt
Fahrt nach Diessen am Ammersee und Aufenthalt bis 16:00 Uhr.

DIESSEN AM AMMERSEE zum Internationalen Töpfermarkt

Sa. 23.05.20
7.30 Uhr Bahnhof

35,90 €

Möglichkeit: Auffahrt Hartkaiserbahn

Fahrt über München nach Ellmau. Hier haben Sie die Möglichkeit mit der Hartkaiserbahn zur traumhaften Aussicht über das Kaisergebirge zu fahren. Zu empfehlen ist auch die Fahrt bis zur Mittelstation und dann ca. 20 Minuten Fußweg zur Rübezahlalm. Wer im Ort bleibt, der kann sich die Drehorte der Fernsehserie „Der Bergdoktor“ auch live ansehen und einen Spaziergang durch die blumengeschmückte Ortschaft machen. Rückfahrt nach Regensburg um 16:30 Uhr. Personalauseis erfolderlich!

ELLMAU in Tirol

So. 24.05.20
7.30 Uhr Bahnhof

38,– €

Klattau – Zwiesel/Bärwurzerei Hieke

Fahrt durch den Bayerischen Wald über Furth im Wald und Domazlice nach Klattau. Bei einer Stadtführung erleben Sie den herrlichen abgeschlossenen Stadtplatz und die historischen Gebäude der Stadt. Nach der Mittagspause geht es um 13:30 Uhr weiter über Bayrisch Eisenstein nach Zwiesel zur Bayerwald Bärwurzerei Hieke. Vielleicht kosten Sie das Original und dann geht es durch den Bayerischen Wald zurück nach Regensburg.
Personalausweis erforderlich!

BÖHMERWALD – Rundfahrt

Mi. 27.05.20
7.00 Uhr Bahnhof

35,90 €
inkl. Stadtführung

Fahrt nach Unteruhldingen am Bodensee, Möglichkeit zur Schifffahrt zur Insel Mainau (Eintrittsgelder bzw. Schifffahrt nicht im Reisepreis enthalten).
16:15 Uhr Rückfahrt

BODENSEE – INSEL MAINAU

So. 31.05.20
6.00 Uhr Bahnhof

49,90 €

Juni

Fahrt über München und Kufstein zum Alpenhaus auf dem Kitzbüheler Horn, welches mit dem Reisebus über eine Mautstraße zu erreichen ist. Genießen Sie die herrliche Aussicht. Aufenthalt zur Mittagspause, kleinen Wanderungen oder Besuch des Alpenblumengartens. (Normalerweise sollte im Alpengasthaus auch von 12 -16 Uhr Live Musik sein – jeden 1. Sonntag im Monat – Stand 2019!) 16:00 Uhr Rückfahrt nach Regensburg. Personalausweis erforderlich!

KITZBÜHELER HORN

So. 07.06.20
7.00 Uhr Bahnhof

42,90 €
inkl. Maut

Kulturfahrt des Monats

Fahrt über Eggenfelden, Burghausen in das „deutsche Eck“ bis zum Dokumentation Zentrum Obersalzberg. Hier steigen Sie um in Linienbusse und fahren weiter zum Lift und erreichen so das Kehlstein Haus. (Linienbus und Lift im Reisepreis enthalten) Das Kehlsteinhaus wurde 1938 fertiggestellt. Entgegen weit verbreiteter Annahmen war das Kehlsteinhaus aber kein Geschenk zu Hitlers 50. Geburtstag im Jahr 1939. Bis auf das Kehlsteinhaus sind fast keine „authentischen“ Gebäude aus dem Dritten Reich mehr vorhanden. Das heute als Berggaststätte genutzte Gebäude bietet einerseits einen einzigartigen Ausblick über die Berchtesgadener Bergwelt und die Gegend um Salzburg, andererseits ist es auch eine mahnende Erinnerung an die Abgründe der menschenverachtenden NS-Diktatur. Heute wird der Obersalzberg zunehmend ganzheitlich als historischer Ort gesehen. Neben der Dokumentation Obersalzberg als dem zentralen Lern- und Erinnerungsort wird der Obersalzberg vor allem vom Tourismus geprägt. Die Busse fahren alle 25 Minuten zurück und Sie kommen so wieder zum Dokumentation Zentrum, welches Sie besichtigen können und um 15:30 Uhr beginnt die Rückreise nach Regensburg

OBERSALZBERG – KEHLSTEIN HAUS

Di. 09.06.20
7.00 Uhr Bahnhof

59,– € inkl.
Linienbus & Aufzug

Fahrt über Eggenfelden und vorbei an Salzburg und Berchtesgaden zum Königssee. Möglichkeit zur Schifffahrt oder Wanderung Aufenthalt bis 15.30 Uhr.

KÖNIGSSEE

Do. 11.06.20
7.00 Uhr Bahnhof

42,90 €

Vorbei an Augsburg Fahrt nach Ulm. Sie werden bereits zu einer ca. 2 Std Stadtführung erwartet, welche Ihnen die Stadt und das beeindruckende Münster näher bringt. Anschließend Zeit zur Mittagspause und individuelle Erkundungen. Rückfahrt um 16.00 Uhr.

ULM

Di. 16.06.20
7.30 Uhr Bahnhof

39,90 €
inkl. Stadtführung

Die Fahrt führt vorbei an Nürnberg und Bamberg in die fränkische Festungsstadt Coburg. Bei einer ca. 2 Std. Stadtführung erleben Sie zu Fuß das Zentrum der Stadt. Geprägt wurde die einstige Residenz vor allem von den Herzögen des ehemaligen Herzogtums Sachsen-Coburg und Gotha. Erleben Sie die Welt des Hochadels, bestaunen Sie die Kunstsammlungen oder die historische Altstadt mit ihren Türmen, Gassen und Kirchen! Nach der Stadtführung Mittagspause und um 14:30 Uhr geht es weiter nach Vierzehnheiligen. Die prunkvolle Barockkirche als Wallfahrtsstätte und Wirkungsort der Franziskaner wird Sie begeistern. 16:00 Uhr Rückfahrt nach Regensburg

COBURG – Vierzehnheiligen

Di. 23.06.20
7.30 Uhr Bahnhof

42,– €
inkl. Stadtführung

Eng am großen Ahornboden – Bad Wiessee

Vorbei an München kommen Sie entlang des Sylvensteinspeicher bis zum Talende in Eng am großen Ahornboden, zu Füßen des Karwendelgebirges. Ein Paradies für Spaziergänger und Wanderer, (Straßenmaut im Reisepreis enthalten.) Genießen Sie die Mittagspause in einer der Almen. Um 14:30 Uhr Weiterfahrt nach Bad Wiessee am Tegernsee zur Kaffeepause. 16:30 Uhr Rückfahrt.

KARWENDELGEBIRGE

So. 28.06.20
7.30 Uhr Bahnhof

42,– €

wenatex®
DAS SCHLAFSYSTEM

Werksverkaufsfahrt zu Wenatex mit
Ausflug Mondsee mit Schifffahrt mit Kaffee und Kuchen

Vormittags werden Sie beim Sponsor dieser Fahrt, dem österreichischen Unternehmen Wenatex, erwartet. Vorstellung der WENATEX Produkte. Genießen Sie „österreichische Gastlichkeit“ bei einem Frühstück und Imbiss. Nach dem Besuch bei Wenatex geht es weiter zum Mondsee, wo Sie zu einer Schifffahrt mit Kaffee und Kuchen erwartet werden. Genießen Sie das herrliche Panorama! 16:00 Uhr Rückfahrt nach Regensburg. Gültiger Personalausweis erforderlich!

WENATEX

Di. 30.06.20
6.15 Uhr Bahnhof

5,– €
Buchungsgebühr

Juli

Fahrt durch den Bayerischen Wald über Freyung und entlang des Moldau Stausees nach Krumau. Sie werden bereits von einem Stadtführer erwartet, der Ihnen bei einem ca. 1,5 stündigen Altstadtrundgang die Sehenswürdigkeiten dieser historischen und UNESCO-geschützten Stadt zeigt. Nachmittags Möglichkeit zur Burgbesichtigung oder individuelle Erkundungen. 16:00 Uhr Rückfahrt nach Regensburg. Personalausweis erforderlich!

KRUMAU – inkl. Stadtführung

Mi. 01.07.20
7.00 Uhr Bahnhof

45,– €
inkl. Stadtführung

Möglichkeit zur Schifffahrt am Wolfgangsee

Die Fahrt führt über Eggenfelden ins Salzkammergut. Vorbei am Mondsee kommen Sie nach St. Wolfgang am See. Von St. Gilgen aus haben Sie die Möglichkeit, mit dem Linienschiff nach St. Wolfgang zu fahren (Schiffskarten vor Ort kaufbar), oder Sie bleiben im Bus und fahren direkt. Genießen Sie den beliebten Ferienort. In St. Wolfgang hätten Sie die Möglichkeit zur Bergfahrt auf den Schafberg. Aufenthalt bis 16 Uhr.

ST. WOLFGANG AM SEE

Sa. 04.07.20
7.00 Uhr Bahnhof

39,– €

Fahrt nach Mittenwald. (Parkplatz Dekan-Karl-Platz) Vielseitige Wandermöglichkeiten wie z. B. zur Gröbel-Alm (30 Min.) oder zum Lautersee (ca. 1 Std) oder Gondelbahnfahrt mit der Karwendelbahn Aufenthalt bis 16.00 Uhr.

MITTENWALD

So. 05.07.20
7.00 Uhr Bahnhof

39,– €

Kulturfahrt des Monats

Erleben Sie die Donau, nach der Wolga der zweitlängste Fluss in Europa.

Die Reise führt uns zunächst über die Autobahn vorbei an Passau und Schärding. Bei Engelhartszell mit seinem Trappistenkloster (Möglichkeit zur Kirchenbesichtigung) erreichen wir die Schiffsanlegestelle. Um 10:30 Uhr heißt es „Leinen Los!“ Fahren Sie geruhsam durch die eindrucksvolle Schlögener Schlinge, vorbei an zahlreichen Burgen und Schlössern sowie vielen Ferienorten entlang der Donau. Zur Mittagspause können Sie sich im Bordrestaurant stärken und um ca. 14:00 Uhr kommen Sie in Linz, der oberösterreichischen Landeshauptstadt an. Der Blick von der Schiffsanlegestelle vermittelt einen Eindruck von der schönen Lage der Stadt. Machen Sie noch einen Stadtbummel und um 16:30 Uhr erwartet Sie Ihr Reisebus wieder an der Schiffsanlegestelle und Sie treten die Rückfahrt über Wels nach Regensburg an. Personalausweis erforderlich!

Donaukreuzfahrt von ENGELHARTSZELL nach LINZ

Di. 07.07.20
7.00 Uhr Bahnhof

65,90 €
inkl. Schifffahrt

Bodenmais – Passau– Donau in Flammen – Vilshofen

Die Fahrt führt in den Bayerischen Wald nach Bodenmais. Hier Möglichkeit zur Mittagspause. Um 14:00 Uhr geht es weiter durch den Bayerischen Wald vorbei an Regen in die Dreiflüssestadt Passau. Hier Aufenthalt bis 18:00 Uhr, anschließend Weiterfahrt entlang der Donau nach Vilshofen, wo heute die „Donau in Flammen“ steht. Zu beiden Seiten der Donau ist Volksfeststimmung und um 21:45 Uhr gibt es das Abschlussfeuerwerk. Nach dem Feuerwerk ca. 22.30 Uhr Rückfahrt nach Regensburg.

BAYERISCHER WALD

Sa. 11.07.20
10.00 Uhr Bahnhof

36,– €

Möglichkeit zur Auffahrt auf die Nordkette – Karwendel Gebirge

Die Fahrt führt vorbei an München und Kufstein in die Tiroler Landeshauptstadt Innsbruck. Hier haben Sie die Möglichkeit die Residenzstadt zu besichtigen oder mit der Bahn (Zug und Seilbahn – Ticket vor Ort kaufbar) auf die Nordkette (2.256m) zu fahren. (36,50 € Stand 2019) Es erwartet Sie bei schönem Wetter eine grandiose Aussicht. 16:00 Uhr Rückfahrt nach Regensburg. Personalausweis erforderlich!

INNSBRUCK

Sa. 18.07.20
7.00 Uhr Bahnhof

44,– €

Möglichkeit zur Auffahrt auf den Herzogstand

Die Fahrt über München nach Benediktbeuren. Hier ca. 1 Stunde Aufenthalt zur Kloster Besichtigung. Anschließend Weiterfahrt vorbei am Kochelsee und der Kesselbergstraße zum Walchensee. Hier Aufenthalt und Möglichkeit zur Auffahrt mit der Gondel auf den Herzogstand . 16:00 Uhr Rückfahrt über Benediktbeuren (Gäste die nicht auf den Herzogstand möchten können in Benediktbeuren bleiben und werden um 16:20 Uhr dort abgeholt) nach Regensburg. Personalausweis erforderlich!

KOCHELSEE – WALCHENSEE

So. 26.07.20
8.00 Uhr Bahnhof

37,– €

August

Fahrt nach Selb. Hier findet am 1.Samstag im August der größte Porzellanflohmarkt Deutschlands statt. Vielleicht finden Sie ja genau die Vase, die Sie noch brauchen. 14:30 Uhr Weiterfahrt nach Marienbad. Machen Sie einen Spaziergang und Kaffeepause in dem exclusiven Kurort. 17:00 Uhr Rückfahrt nach Regensburg. Personalausweis erforderlich!

Porzellanflohmarkt in SELB – MARIENBAD

Sa. 01.08.20
7.30 Uhr Bahnhof

34,– €

Bauernsommer am Achensee

Fahrt vorbei an München und dem Tegernsee zum Achensee nach Pertisau. Ca. 1 Stunde Aufenthalt und dann Weiterfahrt über die Mautstraße (inkl.) zur Gramai Alm. Zum Bauernsommer auf der Gramai Alm erwartet man Volksmusikanten und -sänger aus der Umgebung, aus Bayern und aus dem Inntal.
Genießen Sie die bewirtschaftete Alm und das Karwendelgebirge. Rückfahrt um 16:00 Uhr. Personalausweis erforderlich!

PERTISAU – GRAMAI ALM

So. 02.08.20
7.00 Uhr Bahnhof

41,– €

Fahrt nach Brannenburg zum Bergbahnhof der Wendelsteinbahn. Auffahrt zum Wendelstein. Aufenthalt am Wendelstein zur Mittagspause. 13:15 Uhr Talfahrt mit der Seilbahn zur Talstation bei Bayrischzell. Ihr Reisebus holt Sie an der Seilbahnstation ab und fährt zur Kaffeepause zum Schliersee. 16:00 Uhr Rückfahrt nach Regensburg. Reisepreis inkl. Bergfahrt mit der Zahnradbahn- und Talfahrt mit der Gondel.

WENDELSTEIN – Rundfahrt

Di. 04.08.20
6.30 Uhr Bahnhof

75,90 €

STARNBERGER SEE – AMMERSEE

Do. 06.08.20
7.30 Uhr Bahnhof

52,90 €
inkl. Schifffahrt

Kulturfahrt des Monats

Möglichkeit zum Besuch des Buchheim Museum

Die Reise führt durch München zum Starnberger See. Ab Starnberg fahren Sie ca. 1 Stunde mit dem Schiff über den Starnberger See (im Reisepreis inkl.) bis nach Bernried. Ein schöner Spaziergang vom Anlegesteg führt zum Buchheim Museum (ca. 15 Min) Hier haben Sie die Möglichkeit das Museum zu besuchen. (Eintritt vor Ort zahlbar) Ihr Reisebus holt Sie um 14:00 Uhr am Buchheim Museum ab und fährt weiter zum Ammersee nach Herrsching. Nach einem Aufenthalt zur Kaffeepause geht es um 16 Uhr zurück nach Regensburg

Gmund am TRAUNSEE

Sa. 08.08.20
7.00 Uhr Bahnhof

42,– €

Die Reise führt vorbei an Passau und Wels an den Traunsee nach Gmunden. Genießen Sie den See und den Park „Toskana“ der vom TV bekannten TV-Schloss gekrönt wird. Nutzen Sie den Aufenthalt zu einem schönen Stadtbummel, flanieren über die Seepromenade, Besuch des Schlosses oder einer Schifffahrt auf dem Traunsee. 16:00 Uhr Rückfahrt nach Regensburg.
Personalausweis erforderlich!

KARLSBAD / MARIENBAD

Di. 11.08.20
7.00 Uhr Bahnhof

38,– €

Aufenthalt in Karlsbad über die Mittagspause, anschließend Weiterfahrt nach Marienbad zu den Kuranlagen und Aufenthalt bis 17:00 Uhr (Personalausweis erforderlich).

NÖRDLINGEN mit Stadtführung

Do. 13.08.20
7.00 Uhr Bahnhof

43,90 € inkl.
Stadtführung & Schifffahrt

Fahrt über Donauwörth nach Nördlingen. Bei einer Stadtführung (ca.9.30 Uhr) erfahren Sie mehr über diese historische Stadt im Ries. Mittagspause und um 12:30 Uhr Weiterfahrt zum großen Brombach Stausee. In Ramsberg besteigen Sie (um 14:15 Uhr) dann das Rundfahrtenschiff und unternehmen ca. 1 Stunde eine Schifffahrt bis nach Allmannsdorf mit der Möglichkeit zur Kaffeepause an Bord. In Allmannsdorf wartet Ihr Reisebus und es geht um 16:30 Uhr zurück nach Regensburg

ALTÖTTING

Sa. 15.08.20
7.30 Uhr Bahnhof

34,90 €

Deutschlands größter Wallfahrtsort.
Aufenthalt bis 16:00 Uhr.

Fahrt durch den Bayerischen Wald über Freyung und entlang des Moldaustausees nach Krumau. Sie werden bereits von einem Stadtführer erwartet, der Ihnen bei einem ca. 1,5 stündigen Altstadtrundgang die Sehenswürdigkeiten dieser historischen und UNESCO-geschützten Stadt zeigt. Nachmittags Möglichkeit zur Burgbesichtigung oder individuelle Erkundungen. 16:00 Uhr Rückfahrt nach Regensburg. Personalausweis erforderlich!

KRUMAU – inkl. Stadtführung

Di. 18.08.20
7.00 Uhr Bahnhof

45,– €
inkl. Stadtführung

Fahrt zum Kloster Ettal mit seiner Kuppelkirche, Möglichkeit zur Mittagspause. Um 13:00 Uhr Weiterfahrt zum Schloss Linderhof. Möglichkeit zur Schlossbesichtigung. 16:00 Uhr Rückfahrt nach Regensburg (Eintrittsgelder nicht im Reisepreis enthalten).

SCHLOSS LINDERHOF & ETTAL

Do. 20.08.20
7.00 Uhr Bahnhof

38,– €

Ein besonderes Highlight im Jahreskreis stellt der bereits legendäre Blumenkorso in Ebbs

Mehr als 50 Teilnehmer bilden den größten Blumenkorso Österreichs im Herzen des Haflingerdorfes Ebbs. Ein Defilee aus bunt geschmückten Figuren und Festwagen, Reitergruppen, Oldtimer-Autos, Traktoren, begleitet von Bundesmusikkapellen sorgen für blumenreiche Momente bei großen und kleinen Besuchern. Eine Prominentenjury bewertet die Festwagen und an fünf Plätzen werden die Teilnehmer präsentiert und vorgestellt. (Korso von 13:30 – 15:00 Uhr) Rückfahrt um 16:00 Uhr. Personalausweis erforderlich!

BLUMENKORSO EBBS

So. 23.08.20
7.30 Uhr Bahnhof

30,90 €

Alpsee – Wieskirche

Fahrt zur Wieskirche (ca. 45 Min. Aufenthalt) anschließend Weiterfahrt zum Schloss Neuschwanstein und Aufenthalt ca. 12:30 bis 16:00 Uhr. (Möglichkeit zur Schlossbesichtigung, hierzu empfehlen wir die Eintrittskarten über Internet zu bestellen - www.hohenschwangau.de/850.0.html -) oder Spaziergang um den Alpsee. (Eintrittsgelder nicht im Reisepreis enthalten).

SCHLOSS NEUSCHWANSTEIN bei Füssen

Mi. 26.08.20
7.30 Uhr Bahnhof

34,– €

Zugspitz Auffahrt vor Ort buchbar!

Fahrt nach Garmisch Partenkirchen und Aufenthalt bis 16:15 Uhr.
Möglichkeit zur Auffahrt auf die Zugspitze mit Zahnradbahn.

Ihr Reisebus bringt Sie bis zum Eibsee, von hier aus empfehlen wir einen besonders schönen Weg nach oben: Mit der Zahnradbahn geht es zum Schneefener-Gletscher hinauf, dort steigen Sie um in die Gletscher-Seilbahn, die Sie auf Deutschlands höchsten Gipfel bringt. Oben erwartet den Besucher ein atemberaubendes 360-Grad-Panorama mit Blick auf die zahllosen Berggipfel von Österreich, Italien, der Schweiz und natürlich Deutschland. Bis weit ins Alpenvorland können Sie Ihren Blick schweifen lassen. Rückfahrt können Sie mit der neuen atemberaubenden Seilbahn machen. (Tickets vor Ort zu Kaufen 2019 für ab 48,– €)
Ihr Reisebus fährt um 16:00 Uhr wieder ab Eibsee und um 16:15 Uhr ab Garmisch Zugspitzbahnhof zurück nach Regensburg

Zugspitzrundreise GARMISCH PARTENKIRCHEN

Sa. 29.08.20
7.00 Uhr Bahnhof

39,– €

Fahrt über Waidhaus ins Zentrum von Prag. Aufenthalt in Prag zur freien Gestaltung. Möglichkeit zur Teilnahme an einer öffentlichen Stadtführung. In Prag sind auch Sonntags zahlreiche Geschäfte geöffnet. Rückfahrt 16:00 Uhr. Personalausweis erforderlich!

PRAG – die goldende Stadt

So. 30.08.20
7.00 Uhr Bahnhof

41,– €

September

Kulturfahrt des Monats

Die Fahrt führt zunächst vorbei an Eggenfelden und Altötting zum ehemaligen Kloster Seeon. Heute ist in dem Kloster ein Tagungshotel. Besuchen Sie die Klosterkirche St. Lambert. Nach einem kurzen Aufenthalt geht es weiter nach Gstadt am Chiemsee. Von hier aus nehmen Sie das Schiff (Schiffkarten im Reisepreis inkl.) und fahren zunächst zur Fraueninsel. Hier können Sie ebenfalls die Klosterkirche besichtigen und evtl. zu Mittag essen. Nachmittag fahren Sie weiter mit den Schiff zur Herreninsel, auf welcher sich das Schloss von Königs Ludwig Herren Chiemsee sich befindet. Die letzte Etappe mit dem Schiff bringt Sie dann nach Prien, wo auch ihr Reisebus wieder steht, der um 16:30 Uhr nach Regensburg abfährt.

KLOSTER SEON – FRAUENINSEL – HERRENINSEL – PRIEN

Di. 01.09.20
8.00 Uhr Bahnhof

49,– €
inkl. Schifffahrt

Fahrt über Nürnberg nach Volkach. Nach einem Aufenthalt zur Mittagspause erwartet Sie um 13:00 Uhr ein Gästeführer , welcher Sie zu einer ca. 3 stündigen Rundfahrt entlang der Mainschleife begleitet. Sie erleben die Wallfahrtskirche „Maria im Weingarten“ , Escherndorf, Astheim, Nordheim und abschließend ein Ortsrundgang in Sommerach mit Weinempfang in der Sommeracher Winzergenossenschaft. Um 16.00 Uhr Rückfahrt nach Regensburg.

MAINSCHLEIFE Rundfahrt – VOLKACH

Mi. 02.09.20
8.00 Uhr Bahnhof

49,90 € inkl.
Führung & Weinprobe

Fahrt über München und Kufstein zum Alpenhaus auf dem Kitzbüheler Horn, welches mit dem Reisebus über eine Mautstraße zu erreichen ist. Genießen Sie die herrliche Aussicht. Aufenthalt zur Mittagspause, kleinen Wanderungen oder Besuch des Alpenblumengartens. (Normalerweise sollte im Alpengasthaus auch von 12 -16 Uhr Live Musik sein – jeden 1. Sonntag im Monat – stand 2019!) 16:00 Uhr Rückfahrt nach Regensburg. Personalausweis erforderlich!

KITZBÜHELER HORN

So. 06.09.20
7.00 Uhr Bahnhof

42,90 €
inkl. Maut

Fahrt über München und Kufstein nach Söll in Tirol. Frühmorgens werden die Kühe festlich „aufgeboscht“ - (geschmückt) als Symbol und Dank für einen unfallfreien Sommer auf der Alm. Die Bundesmusikkapelle spielt auf wenn das Almvieh ab 12 Uhr im Ort eintrifft und in die heimatlichen Ställe zurückkehrt. An den Marktständen gibt es allerlei aus der Region – so wird das ganze zu einem Fest aller Sinne. Rückfahrt um 16:00 Uhr ab Söll. Personalausweis erforderlich!

Almabtrieb in SÖLL

Sa. 19.09.20
8.00 Uhr Bahnhof

39,– €

Möglichkeit zur Schifffahrt am Wolfgangsee

Die Fahrt über Eggenfelden ins Salzkammergut. Vorbei am Mondsee kommen Sie nach St. Wolfgang am See. Von St. Gilgen aus haben Sie die Möglichkeit mit dem Linienschiff nach St. Wolfgang zu fahren (Schiffskarten vor Ort zu erwerben), oder Sie bleiben im Bus und fahren direkt. Genießen Sie den beliebten Ferienort. In St. Wolfgang hätten Sie die Möglichkeit zur Bergfahrt auf den Schafberg. Aufenthalt bis 16 Uhr. Personalausweis erforderlich!

ST. WOLFGANG AM SEE

So. 27.09.20
7.00 Uhr Bahnhof

39,– €

Oktober

Kulturfahrt des Monats

Besuch der Voestalpine Stahlwelt mit Werkstour

Fahrt nach Linz in die Voestalpine Stahlwelt. Das Stahlwerk gilt als das sauberste und innovativste weltweit. Nach dem Besuch der Ausstellung fahren Sie die Multimedia-Busse des Werks tief in das 5,2 km² große Werksgelände hinein. Direkt an die Anlagen heran, wo Sie einen Blick hinter die Kulissen der Stahlerzeugung werfen können. Ausstellung und Tour durch das Voestalpine Werksgelände dauert ca. 3 Stunden. Nach der Besichtigung geht es ins Zentrum von Linz. Hier Aufenthalt bis 16:00 Uhr und dann Rückreise nach Regensburg.

Besuchsbestimmungen
Bei der Werkstour ist das Tragen von festem Schuhwerk (keine Sandalen, Flip-Flops, Crocs, etc.) unbedingt erforderlich, außerdem empfehlen wir Ihnen schmutzunempfindliche Bekleidung zu tragen. Personalausweis erforderlich!

LINZ

Do. 01.10.20
7.00 Uhr Bahnhof

59,90 € inkl. Kombinationsführung

wenatex®
DAS SCHLAFSYSTEM

Werksverkaufsfahrt zu Wenatex mit Käserei Höflmaier
Ausflug Mondsee mit Schifffahrt mit Kaffee und Kuchen

Vormittags werden Sie beim Sponsor dieser Fahrt, dem österreichischen Unternehmen Wenatex, erwartet. Vorstellung der WENATEX Produkte. Genießen Sie „österreichische Gastlichkeit“ bei einem Frühstück und Imbiss. Nach dem Besuch bei Wenatex geht es weiter in die traditonelle Innviertler Käserei Hoflmeier in Lochen. Im betriebseigenem Museum erfahren Sie Interessantes über die Tradition der Käseherstellung. 16:00 Uhr Rückfahrt nach Regensburg.
Gültiger Personalausweis erforderlich!

WENATEX

Fr. 02.10.20
6.15 Uhr Bahnhof

5,– €
Buchungsgebühr

Fahrt über den Achenpass ins Zillertal nach Mayrhofen. Der Almabtrieb zum Abschluss der Almweidezeit ist ein Dankesfest von Sennern, Hirten und Bauern für einen guten und gesunden Sommer.
Volks- und Blasmusik, Tanz, Brauchtum und bäuerliche Kost stehen dann im Mittelpunkt. Für Unterhaltung und das leibliche Wohl ist den ganzen Tag bei allen Generationen gesorgt. Rückfahrt um 16:00 Uhr inkl. Festgebühr (Buszubringer). Personalausweis erforderlich!

Almabtrieb im ZILLERTAL / MAYRHOFEN

Sa. 03.10.20
7.00 Uhr Bahnhof

41,– €

Alpen Panorama Fahrt vorbei an München zum **Schliersee** (Aufenthalt), zur Mittagspause geht es an den **Spitzingsee** und anschließend um, 14:30 Uhr Weiterfahrt zum **Tegernsee** zum letzten Aufenthalt (Aufenthalt bis 17:00 Uhr), Rückfahrt

3 OBERBAYRISCHE SEEN

So. 04.10.20
7.00 Uhr Bahnhof

39,– €

Fahrt nach Stuttgart, hier werden Sie bereits von einem Stadtführer erwartet, der Ihnen die Landeshauptstadt von Baden Württemberg näher zeigen wird. Es geht über eine Panorama Straße um die Stadt, von welcher aus Sie gute Einblicke in die Stadt bekommen. Anschließend erkunden Sie das historische Zentrum zu Fuß und haben freie Zeit zur Mittagspause und eigenen Erkundungen. Um 15:30 Uhr Rückfahrt nach Regensburg.

STUTTGART

Mi. 07.10.20
7.00 Uhr Bahnhof

48,90 €
inkl. Stadtführung

November

Das Urlaubsparadies vor der Tür!

Weinfurtner Glasdorf – Bodenmais – Arber - Bad Kötzting

Bei einer Rundfahrt in den Bayerischen Wald fahren wir über Cham und Bad Kötzting zum Glasdorf Weinfurtner. Nach einem interessanten Aufenthalt geht es weiter nach Bodenmais. Möglichkeit zum Mittagessen und Ortsbummel. Um 13.30 Uhr weiter am Fuß des Arbers zurück nach Bad Kötzting. Selbstverständlich besuchen wir bei diesem Ausflug auch eine Bärwurzerei um das Bayerwald Original zu kosten.

BAYERISCHER WALD

So. 11.10.20
8.00 Uhr Bahnhof

34,90 €

Seit 1985 hält der Trachtenverein "D´Leonhardstoana" am Kirchweih-Sonntag seinen Jahrtag ab. Die Mitglieder des Vereins treffen sich am Leonhardstoanahof in ihrer Festtracht; von hier geht der Kirchenzug mit Blasmusik hinauf auf den Kirchbichl zur Kirche.
Leonhardstoana – ist bei Kreuth im Tegernseer Tal. Besuch der Kirchweihfeier, Nachmittag Pause am Tegernsee. Aufenthalt bis 16:00 Uhr.

Kirchweih im LEONHARDSTOANA

So. 18.10.20
8.00 Uhr Bahnhof

38,– €

Fahrt nach Bad Tölz und Aufenthalt bis 15.30 Uhr.

BAD TÖLZ – LEONHARDI-RITT

Fr. 06.11.20
6.00 Uhr Bahnhof

35,– €

Weihnachtsmarkt auf der Fraueninsel

Fahrt nach Prien und Möglichkeit zur Überfahrt zur Herren- und Fraueninsel. Der Weihnachtsmarkt auf der Fraueninsel gilt als einer der beliebtesten in Oberbayern. Rückfahrt um 17:00 Uhr ab Prien (Schiff und Eintritt nicht im Reisepreis enthalten).

CHIEMSEE

Fr. 27.11.20
8.00 Uhr Bahnhof

36,– €

Weihnachtsmarkt in Salzburg. Aufenthalt bis 18:00 Uhr – Aus- und Einstieg in der Paris-Lodron-Straße, nähe Schloss Mirabell. Möglichkeit zum Besuch des Adventsingens im Großen Festspielhaus von Salzburg. Für Karten bitte frühzeitig in unseren Reisebüros anfragen. Große Nachfrage! (Personalausweis erforderlich).

SALZBURG

Sa. 28.11.20
7.30 Uhr Bahnhof

37,– €

Deutsch – Amerikanischer Weihnachtsmarkt

Fahrt zunächst nach Passau. Möglichkeit zum Besuch des Weihnachtsmarktes und Mittagspause 15:00 Uhr Weiterfahrt zur Pullman City, Eintritt im Reisepreis enthalten. 19:30 Uhr Rückfahrt nach Regensburg

PULLMAN CITY

Sa. 28.11.20
9.00 Uhr Bahnhof

43,90 €

Eine Fahrt ins Blaue im Umkreis von Regensburg (ca. 1 Stunde Fahrt) mit Musik, Tanz, Reiseverlosung und Unterhaltung.

Saionabschluss – Fahrt ins BLAUE

So. 29.11.20
10.00 Uhr Bahnhof

30,– €

Dezember

Fahrt über Hof und Chemnitz nach Dresden. Aufenthalt bis 16:00 Uhr in Dresden.

DRESDEN – Striezelmarkt

Di. 01.12.20
6.30 Uhr Bahnhof

49,90 €

Fahrt über Hof und Chemnitz nach Marienberg. Aufenthalt am Weihnachtsmarkt – Mittagspause. 13:00 Uhr Weiterfahrt nach Annaberg-Buchholz zum Weihnachtsmarkt. 15:30 Uhr Rückfahrt über Oberwiesenthal und Karlsbad und weiter über Eger zurück nach Regensburg. Gültiger Personalausweis erforderlich!

ERZGEBIRGE – Rundfahrt

Fr. 04.12.20
6.00 Uhr Bahnhof

44,– €

Fahrt nach Altötting zum wunderschönen Weihnachtsmarkt um die Gnadenkapelle. Aufenthalt bis 15:00 Uhr dann Weiterfahrt zur Waldweihnacht in Halsbach. Wer so richtig eintauchen will in die vorweihnachtliche Zeit, der ist auf der Halsbacher Waldweihnacht richtig. Hier steht nicht nur ein Baum – hier stehen Hunderte! Der Waldmarkt ist eben wie der Name schon sagt mitten im Wald. In traumhafter Kulisse, zwischen knorrigen Stämmen, mit dem Duft von Gebratenem und Gebackenem in der Nase und inmitten tausender von Lichtern kann man einen unverwechselbaren Tag erleben. Dort, rund um die Waldbühne, entsteht in dieser Zeit ein ganzes adventliches Dorf. Urige Holzhütten und zauberhafte Stände laden ein um Kunsthandwerk in allen Variationen zu bestaunen. Täglich umfangreiches Kulturprogramm mit regionalen Gruppen und jeweils einer Hauptgruppe: Alphornbläser, Chöre, Musikgruppen ...

Eintritt zum Weihnachtsmarkt im Reisepreis enthalten.
Aufenthalt bis 19:30 Uhr, dann Rückfahrt nach Regensburg.

ALTÖTTING und Waldweihnacht in HALSBACH

Sa. 05.12.20
9.30 Uhr Bahnhof

38,– €

Fahrt über Passau und Linz nach Wien. Ankunft ca. 11 Uhr. 9h Aufenthalt, ca. 20 Uhr Rückfahrt nach Regensburg. Personalausweis erforderlich!

WIEN in der Adventszeit

Sa. 05.12.20
5.00 Uhr Bahnhof

64,90 €

Weihnachtsmarkt im Stoabruch in Hauzenberg

Fahrt nach Bodenmais zur Mittagspause. Um 13:30 Uhr Weiterfahrt nach Hauzenberg. Erleben Sie den einzigartigen Weihnachtsmarkt im Steinbruch (Eintrittsgelder im Reisepreis enthalten) 17:00 Uhr Rückfahrt nach Regensburg.

BAYERISCHER WALD

So. 06.12.20
9.00 Uhr Bahnhof

38,90 €

Fahrt über Würzburg Aufenthalt bis 14:00 Uhr Weiterfahrt nach Himmelstadt. Aufenthalt bis 16.30 Uhr

WÜRZBURG & HIMMELSTADT

So. 06.12.20
7.00 Uhr Bahnhof

41,– €

WENATEX mit SALZBURG

Werksverkaufsfahrt zu Wenatex mit Ausflug zum Weihnachtsmarkt Salzburg

Vormittags werden Sie beim Sponsor dieser Fahrt, dem österreichischen Unternehmen Wenatex, erwartet. Vorstellung der WENATEX Produkte. Genießen Sie „österreichische Gastlichkeit“ bei einem Frühstück und Mittagsimbiss. Nach dem Besuch bei Wenatex geht es zum Salzburger Christkindlmarkt. Mit einer Reiseleitung sehen Sie die schönsten Plätze der Stadt und können über den Christkindlmarkt bummeln. Um 16:00 Uhr Rückfahrt nach Regensburg.
Gültiger Personalausweis erfordrlich!

Mo. 07.12.20
6.30 Uhr Bahnhof

5,– €
Buchungsgebühr

BAMBERG – BAYREUTH

Fränkische Weihnacht

Fahrt über Nürnberg nach Bamberg zum Weihnachtsmarkt , um 13:00 Uhr Weiterfahrt nach Bayreuth. Aufenthalt bis 16.30 Uhr.

Di. 08.12.20
7.00 Uhr Bahnhof

36,– €

ERFURT – Weihnachtsmarkt

Landeshauptstadt von Thüringen

Fahrt über Hof nach Erfurt. Erleben Sie den herrlichen Weihnachtsmarkt um den prächtigen Mariendom. 15:30 Uhr Rückfahrt nach Regensburg.

Mi. 09.12.20
7.00 Uhr Bahnhof

43,– €

ROTHENBURG OB DER TAUBER & DINKELBÜHL

Fahrt über Nürnberg nach Rothenburg ob der Tauber. Bei einer ca. 1,5 std. Stadtführung zu Fuß durch die altertümliche Stadt bekommen Sie einen guten Einblick in die Geschichte dieser historischen Stadt. Zur Weihnachtszeit zeigt sich Rothenburg besonders schön. Erleben Sie den Weihnachtsmarkt und die gewaltigen Stadtmauern um die Stadt. Um 14:30 Uhr Weiterfahrt nach Dinkelsbühl. Machen Sie einen Bummel durch die ehemals freie Reichsstadt, die wegen Ihres gut erhaltenen spätmittelalterlichen Stadtbildes ein bedeutender Tourismusort an der Romantischen Straße ist. Um 16:30 Rückfahrt nach Regensburg.

Do. 10.12.20
7.30 Uhr Bahnhof

39,90 €
inkl. Stadtführung

Weihnachtsmarkt in LINDAU am Bodensee

Kulturfahrt des Monats

Fahrt vorbei an München und Landsberg nach Lindau am Bodensee. Bei einer Stadtführung (ca. 2 Std.) erleben Sie das besondere Flair der bayerischen Hafenstadt am Bodensee. Die Insellage verleiht ihr die besondere Anziehung. Nachmittags Freizeit und Möglichkeit zum Besuch des Weihnachtsmarktes.

Um 15:30 Uhr Rückfahrt nach Regensburg.

Fr. 11.12.20
6.30 Uhr Bahnhof

48,– €
inkl. Stadtführung

Weihnachtsmarkt in Salzburg. Aufenthalt bis 18:00 Uhr. Aus- und Einstieg in der Paris-Lodron-Straße, nähe Schloss Mirabell. Möglichkeit zum Besuch des Adventsingens im Großen Festspielhaus von Salzburg. Für Karten bitte frühzeitig in unseren Reisebüros anfragen. Große Nachfrage! (Personalausweis erforderlich).

SALZBURG

Sa. 12.12.20
7.30 Uhr Bahnhof

37,– €

Fahrt über München nach Tegernsee zum Weihnachtsmarkt, Möglichkeit zur Mittagspause, um 14:00 Uhr öffnet der Weihnachtsmarkt. 15:30 Uhr Rückfahrt bis nach Abensberg. Noch 1,5 Stunden Aufenthalt am Weihnachtsmarkt beim Kuchlbauer Turm. Anschließend Rückfahrt nach Regensburg. (Keine Eintritte im Reisepreis enthalten.)

TEGERNSEE – Kuchlbauer ABENSBERG

So. 13.12.20
9.00 Uhr Bahnhof

36,– €

Fahrt über Waidhaus ins Zentrum von Prag. Aufenthalt in Prag zur freien Gestaltung. Möglichkeit zur Teilnahme an einer öffentlichen Stadtführung. In Prag sind auch Sonntags zahlreiche Geschäfte geöffnet. Rückfahrt 16:00 Uhr. Personalausweis erforderlich!

PRAG – die goldende Stadt

So. 13.12.20
7.00 Uhr Bahnhof

41,– €

Fahrt über Chemnitz ins Erzgebirge nach Seiffen. Erleben Sie das Zentrum des Erzgebirges, der Holzspielsachen und Weihnachtspyramiden. Um 15:00 Uhr Rückfahrt über Karlsbad nach Eger. Hier ca. 1 Stunde Aufenthalt .

ERZGEBIRGE – SEIFFEN

Di. 15.12.20
6.00 Uhr Bahnhof

51,90 €

Fahrt über Hof nach Leipzig. Aufenthalt bis 15:30.

LEIPIZG

Mi. 16.12.20
6.30 Uhr Bahnhof

54,– €

Allgemeine Reisebedingungen für Pauschalreisen von Bus- und Gruppenreiseveranstaltern für ab dem 01.07.2018 abgeschlossene Pauschalreiseverträge

1. Abschluss des Pauschalreisevertrags
2. Vermittelte Leistungen – weitere erst nach Beginn der Reise erbrachte Leistungen
3. Pass-, Visa- und gesundheitspolizeiliche Formalitäten
4. Zahlungen
5. Leistungen und Pflichten
6. Unerhebliche und erhebliche Leistungsänderungen
7. Preiserhöhung und Preissenkung vor Reisebeginn
8. Vertragsübertragung – Ersatzreisende
9. Rücktritt des Reisenden vor Reisebeginn – Nichtantritt der Reise
10. Umbuchungen und Änderungen auf Verlangen des Reisenden
11. Reiseabbruch
12. Kündigung bei schwerer Störung durch den Reisenden – Mitwirkungspflichten
13. Nichterreichen der Mindestteilnehmerzahl
14. Rücktritt des Veranstalters bei unvermeidbaren, außergewöhnlichen Umständen
15. Reisemängel, Rechte und Obliegenheiten des Reisenden
16. Haftungsbeschränkung
17. Verjährung – Geltendmachung
18. Verbraucherstreitbeilegung und Online-Streitbeilegungsplattform

1. Abschluss des Pauschalreisevertrags

1.1. Reiseanmeldungen können mündlich, telefonisch, durch E-Mail, SMS oder Fax erfolgen. Der Reisevertrag soll mit den Formularen des Reiseveranstalters (Reise-anmeldung und Reisebestätigung) einschließlich sämtlicher Abreden, Nebenabreden und Vorgaben des Reisenden geschlossen werden. Bei Vertragsschluss erhält der Reisende durch E-Mail, Fax oder SMS etc. die Reisebestätigung, die auch als Bestätigung des Vertrags dient und § 651d Abs. 3 S. 2 BGB entspricht. Sind beide Teile bei Vertragsschluss anwesend oder wird der Vertrag außerhalb der Geschäftsräume des Veranstalters geschlossen, so hat der Reisende Anspruch auf eine Bestätigung des Vertrags in Papierform.
1.2. An die Reiseanmeldung ist der Reisende 10 Tage, bei Reiseanmeldung per Fax, E-Mail und SMS 5 Tage, gebunden. Innerhalb dieser Frist wird die Reise durch den Veranstalter bestätigt.
1.3. Telefonisch nimmt der Veranstalter, worauf der Reisende ausdrücklich hinzuweisen ist, lediglich verbindliche Reservierungen vor. Danach soll der Reisevertrag nach Ziff. 1.1. geschlossen werden.
1.4. Eine von der Reiseanmeldung abweichende oder nicht rechtzeitige Reisebestätigung ist ein neuer Vertragsantrag, an den der Veranstalter 10 Tage gebunden ist und den der Reisende innerhalb dieser Frist annehmen kann.
1.5. Buchungen im elektronischen Geschäftsverkehr richten sich nach den Erläuterungen auf unserer Internetseite und den dort abrufbaren Reisebedingungen.
1.6. Bei Reiseanmeldungen über Internet bietet der Reisende dem Veranstalter den Abschluss des Reisevertrags durch Betätigung des Buttons „zahlungspflichtig buchen“ verbindlich an. Dem Kunden wird der Eingang seiner Buchung (Reise-anmeldung) unverzüglich auf elektronischem Weg bestätigt (nur Eingangsbestätigung, keine Annahme). Die Annahme erfolgt durch die Reisebestätigung innerhalb von 3 Tagen. Im Übrigen sind die Hinweise für Buchung und Reisebestätigung auf der Internetseite maßgeblich.

2. Vermittelte Leistungen – weitere erst nach Beginn der Reise erbrachte Leistungen

2.1. Bei ausdrücklich und eindeutig im Prospekt, den Reiseunterlagen und in den sonstigen Erklärungen als vermittelt bezeichneten zusätzlichen Nebenleistungen (Besuch von Veranstaltungen etc.) sind wir nicht Veranstalter, sondern lediglich Vermittler i.S. des § 651v BGB. Als Vermittler haften wir insofern grundsätzlich nur für die Vermittlung (einschließlich von uns zu vertretender Buchungsfehler nach § 651x BGB), nicht jedoch für die vermittelten Leistungen selbst (vgl. §§ 675, 631 BGB). Unsere vertragliche Haftung als Vermittler ist ausgeschlossen, soweit nicht Körperschäden, Vorsatz oder grobe Fahrlässigkeit vorliegen, Hauptpflichten aus dem Reisevermittlervertrag betroffen sind, eine zumutbare Möglichkeit zum Abschluss einer Versicherung besteht oder eine vereinbarte Beschaffenheit fehlt.
2.2. Für Leistungen, die erst nach Beginn der Erbringung einer Pauschalreiseleistung vom Reisenden z. B. am Urlaubsziel ausgewählt werden, ist ebenfalls Ziff. 2.1. maßgeblich.

3. Pass-, Visa- und gesundheitspolizeiliche Formalitäten

3.1. Der Veranstalter unterrichtet den Reisenden vor der Reiseanmeldung über allgemeine Pass- und Visumerfordernisse einschließlich der ungefähren Fristen für die Erlangung von Visa sowie über gesundheitspolizeiliche Formalitäten des Bestimmungslands (einschließlich zwi-schenzeitlich eingetretener Änderungen).
3.2. Nach Erfüllung der Informationspflicht gemäß Ziff. 3.1. hat der Reisende selbst die Voraussetzungen für die Reise-teilnahme zu schaffen und die erforderlichen Reiseunterlagen mitzuführen, sofern sich der Veranstalter nicht ausdrücklich zur Beschaffung der Visa oder Reiseunterlagen bzw. Bescheinigungen etc. verpflichtet hat.
3.3. Kann die Reise infolge fehlender persönlicher Voraussetzungen nicht angetreten werden, so ist der Reisende hierfür verantwortlich, wenn dies allein auf sein schuldhaftes Verhalten zurückzuführen ist (z.B. ungültiges Visum, fehlende Impfung). Insofern gilt Ziff. 9. (Rücktritt) entsprechend.

4. Zahlungen

4.1. Das Fordern oder Annehmen von Zahlungen (An- bzw. Restzahlung) des Reisenden ist nach Abschluss des Vertrags nur bei Bestehen eines wirksamen Kundengeldabsicherungs-vertrags und Übermittlung des Sicherungsscheins zulässig.
4.2. Nach Abschluss des Reisevertrags sind 20 % des Reisepreises zu zahlen, soweit die Parteien keine abweichende ausdrückliche Vereinbarung treffen.
4.3. Der Restbetrag ist auf Anforderung frühestens drei Wochen vor Reisebeginn Zug um Zug gegen Aushändigung der vollständigen Reiseunterlagen, soweit für die Reise erforderlich und/oder vorgesehen (z.B. Hotelgutschein oder Beför-derungsschein), zu zahlen .Für Reisen mit einer Mindestteilnehmerzahl ist der Restbetrag zu zahlen, wenn der Veranstalter nicht mehr nach Ziff. 13. (siehe unten) zurücktreten kann.
4.4. Vertragsabschlüsse zwei Wochen vor Reisebeginn verpflichten den Reisenden zur sofortigen Zahlung des gesamten Reisepreises Zug um Zug gegen Aushändigung der vollständigen Reiseunterlagen, soweit für die Reise erforderlich und/oder vorgesehen (z.B. Hotelgutschein oder Beförderungsschein).
4.5. Sofern der Reisende die fälligen Zahlungen (An- und Restzahlung) nicht leistet, kann der Reiseveranstalter nach Mahnung und angemessener Fristsetzung vom Vertrag zurücktreten und eine Rücktrittsentschädigung nach Ziff. 9. (siehe unten) verlangen.

5. Leistungen und Pflichten

5.1. Der Veranstalter behält sich Änderungen vom Prospekt/Katalog vor, insbesondere Änderungen der Leistungsbeschreibung sowie der Preise. Er darf eine konkrete Änderung der Prospekt- und Preisangaben erklären, wenn er den Reisenden vor Reiseanmeldung hierüber informiert.
5.2. Der Veranstalter hat Informationspflichten vor Reise-anmeldung, soweit dies für die vorgesehene Pauschalreise erheblich ist, nach § 651d Abs. 1 BGB zu erfüllen (insbesondere über wesentliche Eigenschaften der Reise, Reisepreis, An- und Restzahlung, Mindestteilnehmerzahl, Rücktrittsentschädigungen, Formblatt für Pauschalreisen).
5.3. Vertragsinhalt und Leistungen bestimmen sich nach den vor Reisebeginn gemachten Angaben des Veranstalters nach Ziff. 5.1. und insbesondere den vereinbarten Vorgaben des Reisenden, soweit nicht ausdrücklich anderes vereinbart ist. Sie sollen in der Reiseanmeldung und Reisebestätigung enthalten sein (siehe oben Ziff. 1.). Außerdem ist dem Reisenden, sofern nicht bereits in der Annahme des Antrags (Reisebestätigung – siehe oben Ziff. 1.) bei Vertragsschluss enthalten, unverzüglich nach Vertragsschluss eine vollständige Reisebestätigung oder Abschrift des Vertrags zur Verfügung zu stellen.
5.4. Der Veranstalter hat über seine Beistandspflichten zu informieren und diese nach § 651q BGB zu erfüllen, wenn sich der Reisende z.B. hinsichtlich der vereinbarten Rückbeförderung oder anderen Gründen in Schwierigkeiten befindet. Bei vom Reisenden verschuldeten Umständen kann der Veranstalter Ersatz angemessener und tatsächlich entstandener Aufwendungen verlangen.
5.5. Der Veranstalter hat dem Reisenden rechtzeitig vor Reisebeginn die notwendigen Reiseunterlagen zu übermitteln (Gutscheine, Fahrkarten, Eintrittskarten etc.) und über nach Vertragsschluss eingetretene Änderungen zu unterrichten (siehe auch Ziff. 6. und Ziff. 7.).
5.6. Preis- und Leistungsänderungen nach Vertragsschluss sind in Ziff. 6. sowie Ziff. 7. geregelt.

6. Unerhebliche und erhebliche Leistungsänderungen

6.1. Unerhebliche Änderungen der Reiseleistungen durch den Veranstalter sind einseitig zulässig, aber nur wirksam, wenn sie der Veranstalter gegenüber dem Reisenden z.B. durch E-Mail, Fax, SMS oder in Papierform klar, verständlich und in hervorgehobener Weise vor Reisebeginn erklärt. Die Rechte des Reisenden bei Reisemängeln bleiben hiervon unberührt.
6.2. Erhebliche Vertragsänderungen sind nicht einseitig und nur unter den konkreten Voraussetzungen des § 651g BGB vor Reisebeginn zulässig, über die der Veranstalter ausdrücklich z.B. durch E-Mail, Fax, SMS oder in Papierform zu unterrichten hat. Der Reisende kann zurücktreten oder die angebotene Vertragsänderung bzw. Ersatzreise innerhalb der Annahmefrist des Veranstalters annehmen. Ohne fristgemäße Erklärung des Reisenden gilt das Angebot des Veranstalters als angenommen.
Im Übrigen ist § 651g Abs. 3 BGB anzuwenden.
6.3. Wird die erhebliche Änderung oder die Ersatzreise angenommen, so hat der Reisende Anspruch auf Minderung (§ 651m Abs. 1 BGB), wenn die Ersatzreise nicht mindestens gleichwertig ist. Ergeben sich durch die Änderung für den Veranstalter geringere Kosten, so sind dem Reisenden die geringeren Kosten zu erstatten (§ 651m Abs. 2 BGB).

7. Preiserhöhung und Preissenkung vor Reisebeginn

7.1. Der Veranstalter kann Preis-erhöhungen bis 8 % des Reisepreises einseitig nur bei Vorliegen der Gründe für die Erhöhung aus sich unmittelbar ergebenden und nach Vertragsschluss erhöhten Beförderungskosten (Treibstoff, andere Energieträger), oder erhöhten Steuern und sonstigen Abgaben (Touristenabgaben, Hafen- oder Flughafengebühren), oder geänderter für die Pauschalreise geltenden Wechselkurse vornehmen. Die hierauf beruhenden Änderungen des vereinbarten und geänderten Reisepreises (Differenz) werden entsprechend der Zahl der Reisenden errechnet, auf die Person umgerechnet und anteilig erhöht. Unterrichtet der Veranstalter den Reisenden durch E-Mail, Fax, SMS, in Papierform etc. nicht klar und verständlich über die Preiserhöhung, die Gründe und die Berechnung spätestens bis 20 Tage vor Reisebeginn, ist die Preiserhöhung nicht wirksam.
7.2. Übersteigt die nach Ziff. 7.1. vorbehaltene Preiserhöhung 8 % des Reisepreises, kann der Veranstalter sie nicht einseitig, sondern nur unter den engen Voraussetzungen des § 651g BGB vornehmen. Er kann dem Reisenden insofern eine entsprechende Preiserhöhung anbieten und verlangen, dass der Reisende sie innerhalb der vom Veranstalter bestimmten angemessenen Frist annimmt oder zurücktritt. Einzelheiten ergeben sich aus § 651g BGB.
7.3. Der Reisende kann eine Senkung des Reisepreises verlangen, wenn und soweit sich die in Ziff. 7.1. genannten Preise, Abgaben oder Wechselkurse nach Vertragsschluss und vor Reisebeginn geändert haben und dies zu niedrigeren Kosten für den Veranstalter führt. Hat der Reisende mehr als den hiernach geschuldeten Betrag gezahlt, ist der Mehrbetrag vom Reiseveranstalter zu erstatten. Der Veranstalter darf von dem zu erstattenden Mehrbetrag die ihm tatsächlich entstandenen Verwaltungs-ausgaben abziehen. Er hat dem Reisenden auf dessen Verlangen nachzuweisen, in welcher Höhe Verwaltungsausgaben entstanden sind.

8. Vertragsübertragung– Ersatzreisende

8.1. Der Reisende kann innerhalb einer angemessenen Frist, in jedem Fall bei Zugang nicht später als sieben Tage vor Reisebeginn in Papierform, durch E-Mail, Fax, SMS etc. erklären, dass statt seiner ein Dritter in die Rechte und Pflichten aus dem Pauschalreisevertrag eintritt.
8.2. Der Veranstalter kann dem Eintritt des Dritten widersprechen, wenn dieser die vertraglichen Reiseerfordernisse nicht erfüllt.
8.3. Tritt ein Dritter in den Vertrag ein, haften er und der Reisende dem Veranstalter als Gesamtschuldner für den Reisepreis und die durch den Eintritt des Dritten entstehenden Mehrkosten. Der Reiseveranstalter darf eine Erstattung von Mehrkosten nur fordern, wenn und soweit diese angemessen und ihm tatsächlich entstanden sind.
8.4. Der Veranstalter hat dem Reisenden nachzuweisen, in welcher Höhe durch den Eintritt des Dritten Mehrkosten entstanden sind.

9. Rücktritt des Reisenden vor Reisebeginn – Nichtantritt der Reise

9.1. Vor Reisebeginn kann der Reisende jederzeit vom Vertrag zurücktreten. Der Rücktritt sollte schriftlich oder in Textform (E-Mail, Fax, SMS) gegenüber dem Veranstalter erfolgen. Ausreichend ist der Rücktritt gegenüber dem Reisevermittler. Maßgeblich ist der Zugang des Rücktritts bei dem Veranstalter oder Vermittler.
9.2. Tritt der Reisende vom Vertrag zurück oder tritt er die Reise nicht an, verliert der Reiseveranstalter den Anspruch auf den vereinbarten Reisepreis. Der Reiseveranstalter kann jedoch eine angemessene Entschädigung bei Busreisen nach Ziff. 9.3. verlangen. Bei den sonstigen Reisen gilt Ziff. 9.5.
9.3. Unsere Entschädigungspauschalen
Für reine Busreisen:
Bis 30 Tage vor Reisebeginn 20%
Bis 21 Tage vor Reisebeginn 30 %
Bis 7 Tage vor Reisebeginn 50 %
Bis 1 tag vor Reisebeginn 75 %
Bei Nichtantritt der Reise 90 %

Für kombinierte Bus-Schiff-Reisen
(inkl. Busreisen mit Fährverbindungen)):
Bis 30 Tage vor Reisebeginn 30%
Bis 21 Tage vor Reisebeginn 40 %
Bis 14 Tage vor Reisebeginn 55 %
Bis 1 Tag vor Reisebeginn 80%
Bei Nichtantritt der Reise 95%

Sind bei der nicht angetretenen Reise, Eintrittskarten oder fix gebuchte Leistungen gebucht, die unserer Seite nicht mehr zurück zu geben sind, ist zusätzlich zu den oben genannten prozentualen Entschädigungspauschalen der vollständige Preis der Eintrittskarten (sonstige Fix Leistungen) zu entrichten, sofern diese nicht an Dritte weitervermittelt werden können. Wir begrenzen unsere Entschädigung allerdings auf max. 95% des gesamt bezahlten Betrages.
9.4. Dem Reisenden wird ausdrücklich der Nachweis gestattet, dass der Anspruch auf Entschädigung nicht entstanden oder die Entschädigung wesentlich niedriger als die angeführte Pauschale sei.
9.5. Bei Reisen, die nicht unter Ziff. 9.3. fallen, bestimmt sich die Höhe der Entschädigung nach dem Reisepreis abzüglich des Werts der vom Reiseveranstalter ersparten Auf-wendungen sowie abzüglich dessen, was er durch anderweitige Verwendung der Reiseleistungen erwirbt. Der Veranstalter hat insoweit auf Verlangen des Reisenden die Höhe der Entschädigung zu begründen.
9.6. Nach dem Rücktritt des Reisenden ist der Veranstalter zur Rückerstattung des Reisepreises verpflichtet. Die Rückerstattung hat unverzüglich, auf jeden Fall aber innerhalb von 14 Tagen nach Zugang der Rücktrittserklärung, zu erfolgen.
9.7. Abweichend von Ziff. 9.2. kann der Reiseveranstalter vor Reisebeginn keine Entschädigung verlangen, wenn am Bestimmungsort oder in dessen unmittelbarer Nähe unvermeidbare, außergewöhnliche Umstände auftreten, die die Durchführung der Pauschalreise oder die Beförderung von Personen an den Bestimmungsort erheblich beeinträchtigen. Umstände sind unvermeidbar und außer-gewöhnlich i.S. dieses Untertitels, wenn sie nicht der Kontrolle der Partei unterliegen, die sich hierauf beruft und sich ihre Folgen auch dann nicht hätten vermeiden lassen, wenn alle zumutbaren Vorkehrungen getroffen worden wären.

10. Umbuchungen und Änderungen auf Verlangen des Reisenden

10.1. Grundsätzlich besteht nach Vertragsschluss kein Anspruch des Reisenden auf Änderungen des Vertrags. Der Veranstalter kann jedoch, soweit für ihn möglich, zulässig und zumutbar, Wünsche des Reisenden berücksichtigen.
10.2. Verlangt der Reisende nach Vertragsschluss Änderungen oder Umbuchungen, so kann der Veranstalter bei Umbuchungen etc. als Bearbeitungsentgelt pauschaliert 15 EURO verlangen, soweit er nicht nach entsprechender ausdrücklicher Information des Reisenden ein höheres Bearbeitungsentgelt oder eine höhere Entschädigung nachweist, deren Höhe sich nach dem Reisepreis unter Abzug des Werts der vom Reiseveranstalter ersparten Aufwendungen sowie dessen bestimmt, was der Reiseveranstalter durch anderweitige Verwendung der Reise-leistungen erwerben kann.

11. Reiseabbruch

Wird die Reise nach Reisebeginn infolge eines Umstandes abgebrochen oder wird eine Leistung aus einem Grund nicht in Anspruch genommen, der in der Sphäre des Reisenden liegt (z.B. Krankheit), so hat der Veranstalter bei den Leistungsträgern die Erstattung ersparter Aufwendungen sowie erzielter Erlöse für die nicht in Anspruch genommenen Leistungen zu erreichen, sofern es sich nicht um völlig unerhebliche Leistungen handelt oder gesetzliche oder behördliche Bestimmungen dem entgegenstehen.

12. Kündigung bei schwerer Störung durch den Reisenden – Mitwirkungspflichten

12.1. Der Veranstalter kann den Reisevertrag fristlos kündigen, wenn der Reisende trotz Abmahnung erheblich weiter stört, so dass seine weitere Teilnahme für den Veranstalter und/oder die Reisenden nicht mehr zumutbar ist. Dies gilt entsprechend auch, wenn der Reisende sich nicht an sachlich begründete Hinweise hält. Dem Veranstalter steht in diesem Fall der Reisepreis weiter zu, soweit sich nicht ersparte Aufwendungen und Vorteile aus einer anderweitigen Verwertung der Reiseleistung(en) ergeben. Schadens-ersatzansprüche des Veranstalters bleiben insofern unberührt.
12.2. Der Reisende soll die ihm zumutbaren Schritte (z.B. Information des Veranstalters) unternehmen, um drohende ungewöhnlich hohe Schäden abzuwenden oder gering zu halten.

13. Nichterreichen der Mindestteilnehmerzahl

13.1. Der Veranstalter hat den Reisenden vor Reiseanmeldung und in der Reisebestätigung über Mindest-teilnehmerzahl und Frist zu informieren.
13.2. Der Veranstalter kann vor Reisebeginn vom Vertrag zurücktreten, wenn sich für die Pauschalreise weniger Personen als die im Vertrag angegebene Mindestteilnehmerzahl angemeldet haben.
13.3. Ist die Mindestteilnehmerzahl nach Ziff. 13.1. nicht erreicht und will der Veranstalter zurücktreten, hat der Veranstalter den Rücktritt innerhalb der im Vertrag bestimmten Frist zu erklären, jedoch spätestens bei einer Reisedauer von mehr als sechs Tagen 20 Tage, bei einer Reisedauer von zwei bis höchstens sechs Tagen 7 Tage und bei einer Reisedauer von weniger als zwei Tagen 48 Stunden – jeweils vor Reisebeginn.
13.4. Tritt der Reiseveranstalter vom Vertrag zurück, verliert er den Anspruch auf den vereinbarten Reisepreis.
13.5. Der Veranstalter ist infolge des Rücktritts zur Rückerstattung des Reisepreises verpflichtet und hat die Rückerstattung unverzüglich, auf jeden Fall aber innerhalb von 14 Tagen nach dem Rücktritt, zu leisten.

14. Rücktritt des Veranstalters bei unvermeidbaren, außergewöhnlichen Umständen

14.1. Der Veranstalter kann vor Reisebeginn vom Vertrag zurücktreten, wenn er aufgrund unvermeidbarer, außergewöhnlicher Umstände an der Erfüllung des Vertrags gehindert ist und er den Rücktritt unverzüglich nach Kenntnis vom Rücktrittsgrund erklärt.
14.2. Durch den Rücktritt nach Ziff. 14.1. verliert der Veranstalter den Anspruch auf den vereinbarten Reisepreis, ist zur Rückerstattung des Reisepreises verpflichtet und hat insofern unverzüglich, auf jeden Fall aber innerhalb von 14 Tagen nach dem Rücktritt, die Rückerstattung zu leisten.

15. Reisemängel, Rechte und Obliegenheiten des Reisenden

15.1. Mängelanzeige durch den Reisenden:
Der Reisende hat dem Veranstalter einen Reisemangel unverzüglich anzuzeigen. Wenn der Veranstalter wegen der schuldhaften Unterlassung der Anzeige durch den Reisenden nicht Abhilfe schaffen konnte, kann der Reisende keine Minderung nach § 651m BGB oder Schadensersatz nach § 651n BGB verlangen.
15.2. Adressat der Mängelanzeige: Reisemängel sind während der Reise bei der Reiseleitung anzuzeigen. Ist eine Reiseleitung oder ein Vertreter des Veranstalters nicht vorhanden oder nicht vereinbart, sind Reisemängel, sofern eine schnelle Verbindung möglich ist, direkt beim Veranstalter oder der in der Reisebestätigung angeführten Kontaktstelle oder dem Reisevermittler anzuzeigen (E-Mail, Fax, Telefonnummern ergeben sich aus der Reisebestätigung).
15.3. Abhilfeverlangen und Selbst-abhilfe:
Der Reisende kann Abhilfe verlangen. Der Veranstalter hat darauf den Reisemangel zu beseitigen. Adressat des Abhilfeverlangens ist die Reiseleitung. Im Übrigen gilt Ziff. 15.2. (siehe oben). Wenn der Veranstalter nicht innerhalb der vom Reisenden gesetzten angemessenen Frist abhilft, kann der Reisende selbst Abhilfe schaffen und Ersatz der erforderlichen Auf-wendungen verlangen. Wird die Abhilfe verweigert oder ist sie sofort notwendig, bedarf es keiner Frist. Der Veranstalter kann die Abhilfe nur verweigern, wenn sie unmöglich ist oder unter Berücksichtigung des Ausmaßes des Reisemangels und des Werts der betroffenen Reiseleistung mit unverhältnismäßigen Kosten verbunden ist. In diesen Fällen gilt § 651k Abs. 3 bis Abs. 5 BGB. Der Veranstalter ist verpflichtet, den Reisenden über Ersatzleistungen, Rückbeförderung etc. und Folgen konkret zu informieren und seine Beistandspflichten zu erfüllen (vgl. § 651q BGB).
15.4. Minderung: Für die Dauer des Reisemangels mindert sich nach § 651m BGB der Reisepreis. Auf Ziff. 15.1. (siehe oben) wird verwiesen.
15.5. Kündigung: Wird die Pauschalreise durch den Reise-mangel erheblich beeinträchtigt, kann der Reisende den Vertrag nach Ablauf einer von ihm zu setzenden angemessenen Frist kündigen. Verweigert der Veranstalter die Abhilfe oder ist sie sofort notwendig, kann der Reisende ohne Fristsetzung kündigen. Die Folgen der Kündigung ergeben sich aus § 651l Abs. 2 und Abs. 3 BGB.
15.6. Schadensersatz: Der Reisende kann unbeschadet der Minderung oder der Kündigung Schadensersatz nach § 651n BGB verlangen. Bei Schadensersatzpflicht hat der Veranstalter den Schadensersatz unverzüglich zu leisten.
15.7. Anrechnung von Entschädigungen: Hat der Reisende aufgrund desselben Ereignisses gegen den Veranstalter Anspruch auf Schadensersatz oder auf Erstattung eines infolge einer Minderung zu viel gezahlten Betrages, so muss sich der Reisende den Betrag anrechnen lassen, den er aufgrund desselben Ereignisses als Entschädigung oder als Erstattung nach Maßgabe internationaler Übereinkünfte oder von auf solchen beruhenden gesetzlichen Vorschriften nach § 651p Abs. 3 BGB erhalten hat.

16. Haftungsbeschränkung

16.1. Die vertragliche Haftung des Veranstalters für Schäden, die nicht Körperschäden sind, ist auf den dreifachen Reisepreis beschränkt, soweit ein Schaden des Reisenden weder vorsätzlich noch grob fahrlässig herbeigeführt wird, oder soweit der Veranstalter für einen dem Reisenden entstehenden Schaden allein wegen eines Verschuldens eines Leistungsträgers verantwortlich ist.
16.2. Gelten für eine von einem Leistungsträger zu erbringende Reiseleistung internationale Überein-kommen oder auf diesen beruhende gesetzliche Bestimmungen, nach denen ein Anspruch auf Schadensersatz nur unter bestimmten Voraussetzungen oder Beschränkungen geltend gemacht werden kann, so kann sich der Veranstalter gegenüber dem Reisenden auf diese Übereinkommen und die darauf beruhenden gesetzlichen Bestimmungen berufen.
16.3. Auf Ziff. 15.7. (Anrechnung von Entschädigungen) wird verwiesen.

17. Verjährung – Geltendmachung

17.1. Die Ansprüche nach § 651i Abs. 3 Nr. 2., 4. bis 7. BGB sind gegenüber dem Veranstalter oder dem Reisevermittler, der die Buchung vorgenommen hat, geltend zu machen.
17.2. Die Ansprüche des Reisenden – ausgenommen Körperschäden – nach § 651i Abs. 3 BGB (Abhilfe, Kündigung, Minderung, Schadensersatz) verjähren in zwei Jahren. Die Verjährungsfrist beginnt mit dem Tage, an dem die Pauschalreise dem Vertrag nach enden sollte.

18. Verbraucherstreitbeilegung und Online-Streitbeilegungsplattform

18.1. Unser Unternehmen (Söllner Reisen GmbH & Co. KG) nimmt nicht an einem Streitbeilegungsverfahren vor einer Verbraucherschlichtungsstelle teil.
18.2. Online-Streitbeilegungsplattform: Die Europäische Kommission stellt unter http://ec.europa.eu/consumers/odr/ eine Plattform zur Online-Beilegung verbraucherrechtlicher Streitigkeiten für Vertragsabschlüsse über die Internetseite des Veranstalters oder mittels E-Mail bereit.

Reiseveranstalter:
Söllner-Reisen GmbH & Co. KG,
Simmernstr. 41, 93051 Regensburg
Tel. 0941 / 9 08 96

Kontaktadresse für Beistand und Mängelanzeige:
Söllner-Reisen GmbH & Co. KG,
Simmernstr. 41, 93051 Regensburg
Tel.0941 / 9 08 96

Kundengeldabsicherer:
R+V Allgemeine Versicherung AG,
Raiffeisenplatz 1, 65189 Wiesbaden

Söllner-Reisen GmbH & Co. KG

Simmernstraße 41
93051 Regensburg,
Tel. 0941/90896

Zweigstelle:
Unter den Schwibbögen 13 + 15,
93047 Regensburg,
Tel. 0941/599 85 80

Betriebshof:
Ernst-Frenzel-Straße 18,
93083 Obertraubling,
Tel. 09401/95 299 - 11

Bildquellen

Seite	Bildquelle
Titels.	Designed by Freepik - Abstract-classic-bicycle
8+9	Designed by Freepik - Abstract-classic-bicycle
53	aboutpixel.de - Advent, Advent... © HB1111
54	„Toasting-champagne-glasses“ - Designed by Awesomecontent / Freepik
78	aboutpixel.de - Salzburg © Petra Eibl

SÖLLNER'S Reise-ABC

A **Auskünfte** erhalten Sie in unseren Reisebüros Simmernstr. 41, Tel. (0941)/90 8 96 + 9 74 94 FAX (0941)/99 74 95 – Unter den Schwibbögen 13 +15 Tel. (0941) 599 85- 80/- 81
Abfahrten (Zeiten) – Als Abfahrtsort ist im Katalog jeweils der Bahnhof Regensburg angegeben (Linienbushaltebuchten), wobei Sie auch im Betriebshof, Neutraubling – Gärtnersiedlung, Isarstraße (vor Norma), Wöhrdstr. (Altes Eisstadion) und an der Wolfgangskirche abfahren können. Weitere Abfahrtsstellen auf Anfrage, wie Abensberg, Kelheim, Bad Abbach, Zeitlarn, Regenstauf, Schwandorf, Straubing.

B **Buchung** so früh wie möglich, denn Sie sichern sich Ihren Sitzplatz und erleichtern uns die Planung, da wir in unseren Hotels bis 6 Wochen vor der Reise ein festes Kontingent bestellt haben.
Selbstverständlich können Sie auch telefonisch buchen und den fälligen Reisepreis auf unser Konto überweisen (siehe Konto). Bei Mehrtagesfahrten senden wir Ihnen die erforderlichen Unterlagen dann per Post zu, bei Tagesfahrten erhalten Sie die Unterlagen im Omnibus.
Betriebshof - Neue Adresse: Ernst-Frenzel-Str. 18, 93083 Obertraubling, Telefon: 09401 952990
Bordservice - Für Ihr leibliches Wohl wird gesorgt - auch an Bord unserer Busse.

C **Comfort (Komfort)** – Reisebusse. Alle Söllner-Reisebusse sind mit WC, Bordküche, Kühlschrank, Fußstützen und Klimaanlage ausgestattet. Größtenteils auch mit Video und Garderobe.

D **Durchführung** – Unsere Reisen werden ab 15/20 Personen durchgeführt. Bei geringerer Beteiligung besteht die Möglichkeit, die Reise mit unserem klimatisierten Tourino durchzuführen.

E **Essen** und Trinken bietet Ihnen unser Bordservice im Reisebus. Ein paar Würstel oder eine Suppe im Omnibus kann viel Zeit sparen, die Sie auf Ihren Urlaubstagen sicherlich besser und interessanter nutzen können. Selbstverständlich geben wir immer auch Gelegenheit, ein Restaurant oder Raststätte aufzusuchen.
Bitte bedenken Sie, dass Sie in fremden Ländern andere Essensgewohnheiten erwarten. Sowohl die Art der Gerichte und deren Zubereitung, als auch die Essenszeit könnten eine Umstellung erfordern.

F **Freundliche** und sichere Fahrer mit Erfahrung im Reiseverkehr sind die Grundlage Ihrer Reise.
Fernreise - Luxus - Omnibus Neben unseren komfortablen 3-Sterne-Reisebussen, haben wir für lange Strecken und für Gäste mit gehobenen Komfortansprüchen 4 – 5 Sterne-Luxusreisebusse anzubieten mit „extrem großem Sitzabstand".
Foto und Filmmaterial nicht vergessen!

G **Gruppen** sind herzlich willkommen - allen Gruppenbuchungen ab 10 Personen bieten wir 3% Gruppenermäßigung. (Nicht bei CUP Touristik)
Gast im Land
Bedenken Sie, dass in fremden Ländern andere Sitten und Gebräuche herrschen.
„Wer reisen will, der muss zunächst Liebe zum Land und den Leuten mitbringen, mindestens keine Voreingenommenheit. Er muss den guten Willen haben, das Gute zu finden, anstatt es durch kritische Vergleiche tot zu machen" T. Fontane.

I **Informationen** finden Sie in Söllner's Reiseinformation, die Sie auf Mehrtagesfahrten erhalten. Ihr Omnibusfahrer steht Ihnen auch gerne „Rede und Antwort", nutzen Sie seine Reiseerfahrung.
Insolvenzversicherung - Wir als Reiseveranstalter sind gesetzlich verpflichtet, Sie gegen den Insolvenzfall (Konkurs- und Zahlungsunfähigkeit) des Reiseveranstalters zu versichern. Ihren Sicherungsschein erhalten Sie bei Buchung.
Internet – besuchen Sie unsere Internetseite unter www.soellner-reisen.de

J **Jahrelange** Erfahrung, die Sie nutzen sollten

K **Klasse** statt Masse - unser Reisemotto!
Klima - alle unsere Reisebusse verfügen über Klimaanlage.
Konto Nr. - IBAN: DE13 7505 0000 0000 1440 06, SWIFT/BIC: BYLADEM1RBG, Sparkasse Regensburg

L **Leistungen** - Bitte beachten Sie die jeweils angegebenen Leistungen. Vielfach sind Ausflugspakete und Stadtführungen bereits im Reisepreis enthalten.

M **Musical** - Reisen nach Hamburg und Berlin finden Sie im Reisekatalog.

N **Nichts** ist unmöglich - nur Wunder dauern etwas länger.
Nichtraucher Busse - Unsere Omnibusse sind durchwegs Nichtraucherbusse, so dass keine >>dicke Luft<< - und das in jeglichem Sinn - entstehen sollte.
Für Raucher werden Pausen eingelegt.

O **Omnibusse** - Wir bieten Omnibusse von 17 - 76 Sitzplätzen
Öffnungszeiten unserer Reisebüros – **Simmernstr.** Mo. – Fr. 8.30 – 17.00 Uhr **Unter den Schwibbögen** Mo. – Fr. 09.30 Uhr – 13.30 Uhr, Sa. 09.00 Uhr – 12.00 Uhr

P **Parken** können Sie kostenlos (ohne Haftung) auf unserem Betriebsgelände Ernst-Frenzel-Str. 18 in Obertraubling (Begrenzt verfügbar)
Preis-Leistungsverhältnis - Bei einem Preisvergleich versäumen Sie bitte nicht, auch unsere Leistungen mit zu vergleichen.

Q **Qualität** und Leistung, eines unserer größten Anliegen. Sollten Sie Grund zu Mängeln haben, sagen Sie es uns bitte, und nützen Sie unseren Kundenfragebogen, denn wir sind ständig bemüht, Sie zufrieden zu stellen.

R **Reiserücktritt** – Beachten Sie unsere Stornobedingungen. Wir empfehlen den Abschluss einer Reiserücktrittversicherung bzw. eines Reise-Versicherung-Pakets.

S **Service wie Söllner - Reisen**
Sicherheit wird bei uns GROSS GESCHRIEBEN. Wartung und Pflege unserer Fahrzeuge werden größtenteils in unserer eigenen Betriebswerkstätte turnusgemäß durchgeführt.
Sitzplatznummer wird Ihnen ab vollständiger Bezahlung zugesichert.

T **Tagesfahrten** finden Sie am Ende des Reisekatalogs.

U **Urlaub** 2020
Wander-, Kur-, Erholungs-, Schiffs-, Rund- und Städtereisen finden Sie auf den vorherigen Seiten.
Umsteigen oder Zusteigen wird bei uns in aller Regel vermieden, da alle unsere Reisen direkt ab Regensburg und Umgebung zu Ihrem Reiseziel führen.

V **Vereinsfahrten** organisieren wir gerne mit Hotel-, Stadtführung, Unterhaltungsabend und natürlich den Einsatz unserer Omnibusse für 17 - 76 Personen.
Versicherung Wir empfehlen den Abschluss eines Reise-Versicherung-Pakets, welches Kranken-, Rücktritt- und Gepäckversicherung beinhaltet.

W **Wetter** - wünschen wir Ihnen natürlich nur gutes www.soellner-reisen.de

XY Bei uns reisen Sie nicht mit Bus XY, sondern mit Bussen und Fahrern, die Sie kennen.

Z **Zubringer-Dienst** - Gerne organisieren wir für Sie einen Zubringerdienst. Sie bestellen Ihren Zubringer bei Anmeldung und bis 3 Tage vor der Reise, teilen wir Ihnen mit, um wie viel Uhr wir Sie vor Ihrer Haustüre abholen. (Zubringer Kosten siehe Seite 1)
Zufriedenheit unserer Kunden ist für uns sehr wichtig - lassen Sie es uns wissen, wenn Sie einen Verbesserungsvorschlag oder Wunsch haben. Aus diesem Grund erhalten Sie bei jeder Mehrtagesreise einen Kundenfragebogen, in dem Sie uns Ihre Meinung über die von Ihnen teilgenommene Reise mitteilen können. Als kleines Dankeschön verlosen wir am Ende der Reisesaison, unter allen eingegangen Fragebögen, Reisegutscheine.

Für alle unsere Reisen gilt:

WICHTIGE INFORMATIONEN

Mit Anmeldung ist umgehend eine Anzahlung von 20% des Reisepreises und Kosten für Reiseversicherungen zu leisten. Die Restzahlung ist bis 2 Wochen vor Reisetermin fällig. Mit Anmeldung erhält der Teilnehmer einen Reisepreis Sicherungsschein.

Mindestteilnahme ist bei Katalog Reisen 18 Personen und bei Budget Reisen 25 Personen. Sollte die Mindestteilnehmerzahl nicht erreicht werden, können wir (Veranstalter) zurücktreten. Hierfür gelten folgende Mindestfristen: bei Reisen von mehr als sechs Tagen – eine Frist von 20 Tage, bei Reisen von zwei bis sechs Tagen – eine Frist von 7 Tagen, bei Reisen von weniger als zwei Tagen 48 Stunden, vor Reisebeginn.

Die voraussichtlichen Gruppengröße liegt bei Mehrtagesfahrten bei 18 – 30 Personen, bei Kurzreisen und Tagesfahrten 20 – 70 Personen.

Grundsätzlich sind die Reisen für Menschen mit eingeschränkter Mobilität **nicht** oder nur bedingt geeignet. Die Omnibusse verfügen über keinen Rollstuhl Platz und sind **nicht** entsprechend ausgestattet. Die Zusatzprogramme sind auch **nicht** entsprechend ausgelegt. (Ausflüge, Restaurant , Hotel..)

Allgemeine Pass und Visa Vorschriften finden Sie unter **www.soellner-reisen.de** über Service und den Link zum Auswärtigen Amt.

Wir empfehlen Ihnen mindestens den Abschluss einer Reiserücktrittskosten-Versicherung sowie einer Versicherung zur Deckung von Unfall , Krankheit, Rücktransport Kosten. Gerne informieren wir Sie über die verschiedenen Produkte der Europäischen Reiseversicherung.

SÖLLNER
First Class Reisen

Söllner Reisen GmbH & Co. KG,
Simmernstr. 41, 93051 Regensburg

Internet: www.soellner-reisen.de
E-mail: soellner-reisen@t-online.de

Bankverbindung:
Sparkasse Regensburg
IBAN: DE13 7505 0000 0000 1440 06
BIC: BYLADEM1RBG

Betriebshof / Disposition:
Ernst-Frenzl-Str. 18, 93083 Obertraubling,
Tel. 09401/952990

Reisebüros:

Simmernstr. 41, 93051 Regensburg,
Tel. 0941/90896 + 97494, Fax 0941/997495
Öffnungszeiten: Mo. – Fr. 8.30 – 17.00 Uhr

Unter den Schwibbögen 13 + 15, 93047 Regensburg,
Tel. 0941/59985 -80/-81, Fax 0941/59985-82
Öffnungszeiten: Mo. – Fr. 9.30 – 13.30 Uhr, Sa. 9.00 – 12.00 Uhr

oder bei Ihrer Annahmestelle:

Irrtümer und Druckfehler vorbehalten

Satz und Druck: PLANOprint GmbH, 84069 Schierling